

2025 울진군 일상누리



CONTENTS



전입·결혼·주거 1

01 울진군 전입세대지원	10
02 미혼남녀 인연캠프	10
03 20대 결혼축하 혼수비용 지원	11
04 신혼부부 임차보증금 이자지원	11
05 청년 신혼부부 월세 지원	12
06 청년 이사비 지원	12
07 전세보증금 반환보증 보증료 지원	13

22 첫만남이용권 지원	23
23 출산장려금 지원	23
24 출생아 건강보험료 지원	24
25 아이사랑 육아용품 대여	24
26 출산농가 영농도우미 지원	25
27 소상공인 출산장려 아이보듬 지원	25
28 기초생활수급자 해산급여 지원	26
29 2025년 초보 엄마아빠 복돋움 책선물	26
30 출산양육을 위한 주택 취득에 대한 취득세 감면	27

임산·출산 2

08 임신 사전 건강관리 지원	16
09 예비부부·예비맘 건강관리 지원	16
10 임신부 산전검사 및 초음파검사 지원	17
11 임신부 엽산제 및 철분제 지원	17
12 난임부부 시술비 지원	18
13 고위험 임신부 의료비 지원	19
14 건강보험 임신·출산 진료비 지원	19
15 청소년 산모 임신·출산 의료비 지원	20
16 산모·신생아 건강관리 지원	20
17 출산준비, 요맘때 운영	21
18 울진군공공산후조리원 이용료 지원	21
19 임신부 친환경농산물 지원	22
20 영양플러스	22
21 출생축하기념품 지원	23

영유아·아동 3

31 울진군의료원 소아청소년과 운영	30
32 생애초기 건강관리 지원	30
33 어린이 국가예방접종비 지원	31
34 영유아 발달장애 정밀검진비 지원	31
35 미숙아 및 선천성이상아 의료비 지원	32
36 선천성 대사이상 검사 및 환아 지원	32
37 선천성 난청검사 및 보청기 지원	33
38 저소득층 기저귀·조제분유 지원	33
39 부모급여(영아수당) 지원	34
40 양육수당 지원	34
41 아동수당 지원	35
42 0~5세 보육료 지원	35
43 3~5세 부모부담보육료 지원	36
44 시간제 보육 지원	37

45	어린이집 필요경비 지원	38
46	공동육아나눔터 운영	38
47	장난감도서관 운영	39
48	방과 후 초등돌봄을 위한 다함께돌봄센터 운영	39
49	방과 후 취약계층 아동을 위한 지역아동센터 운영·지원	40
50	아이돌봄 서비스 지원	41
51	아동청소년 심리지원 서비스	42
52	아동 맞춤형 통합사례관리 서비스 지원(드림스타트)	42
53	장애아동이동지원	43
54	학대피해아동 보호 및 지원	43
55	아동발달지원계좌(디딤씨앗 통장) 지원	44
56	가정위탁아동 지원	44
57	입양아동 지원	45

청소년·대학생 4

58	공공 청소년 시설 현황	48
59	청소년 방과후아카데미	48
60	청소년 북·카페	49
61	농어촌 아동청소년을 위한 생활스포츠 지원	49
62	저소득층 여성청소년 생리용품 바꾸쳐 지원	50
63	학교 급식 지원	50

64	학교 우유급식 지원	50
65	초등학생 영어체험학습 지원	51
66	특기적성 체험학습 지원	51
67	울진 중학생 국외 영어캠프 지원	51
68	울진 고우이학당 운영	52
69	고등학생 장학금 지원	52
70	울진군 대학생 장학금 지원	53
71	울진학사 및 향토생활관 기숙사 지원	53

청년·일자리 5

72	청년 일자리센터 운영	56
73	청년내일저축계좌	56
74	청년창업 지역정착 지원	57
75	중소기업 정규직 프로젝트	57
76	경북청년 예비창업가 육성	57
77	제안공모 채택자 창업지원	58
78	청년 농업인 지원	58
79	청년 자격증 응시료 지원	59
80	자격증 취득 교육 지원	59
81	산림 분야 자격증 취득 교육과정 지원	59
82	소형건설기계 조종사 면허취득 교육	60
83	국가기술자격 시험장 운영	60
84	직접 일자리 사업(공공근로, 지역공동체일자리, 희망일자리나눔)	61
85	자립준비청년(보호종료아동) 지원	61





어르신

6

86 기초연금 지원	64
87 어르신 목욕비 및 이·미용비 지원	64
88 경로당 운영 지원	65
89 노인복지관 운영	65
90 노인일자리사업	66
91 찾아가는 어르신 빨래방 운영	66
92 성인문해교육 지원 (찾아가는 등불교실, 울진보배학교)	67
93 장수축하금 지급	67
94 어르신 무료 스케일링 지원	68
95 장수팔팔 건강마을 만들기 운영	68
96 치매안심센터 운영	69



가족친화(다자녀·다문화)

7

97 가족센터 운영	72
98 다자녀가정 농수산물 구입 지원	72
99 다자녀 유공수당 지원	73
100 다자녀가정 고등학생 장학금 지원	73
101 세자녀이상 가족진료비 지원	74
102 경상북도 다복가정 희망카드	74
103 다자녀가구 자동차 취득세 감면	74
104 다자녀가구 상·하수도 사용료 감면	75
105 다자녀가구 공공체육시설 사용료 할인	75
106 다자녀가정 시설사용료 및 관람료 감면	76
107 다문화가족 방문교육서비스	77

귀농·귀어촌

8

108 귀어 창업 및 주택구입 지원(용자)	80
109 귀농 농업창업 및 주택구입 지원(용자)	80
110 귀농인 농어촌진흥기금 지원(용자)	81
111 귀농인 주택수리비 지원	81
112 귀농인이 취득하는 농·지·임야 농업용 시설 취득세 감면	82
113 귀농인 정착 지원	82
114 신규농업인 현장실습교육	83
115 농촌에서 살아보기	84

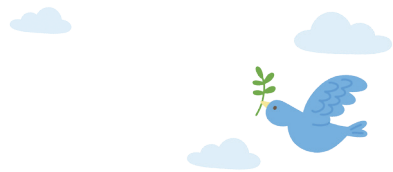

생활서비스

9

116	울진사랑카드 운영	88
117	울진군 농어촌버스 무료운행	89
118	농어촌버스 미운행지역 행복택시 지원	89
119	울진군 군민안전보험 보장 운영	90
120	50세 이상 대상포진 예방접종 지원	92
121	정신건강복지센터 운영	93
122	울진군민 응급이송비 지원	93
123	울진군 전기요금 지원	94
124	한울원자력본부 울진군 상수도 사용료 지원	94
125	상하수도 사용료 감면	95
126	생활쓰레기 배출 안내	96
127	인구감소지역에 대한 취득세 감면	96
128	농기계 임대사업소 현황	97
129	농기계 임대료 확대 지원	97
130	울진군 목요특강 운영	98
131	평생학습관 운영	98
132	울진군 도서관 현황	99
133	문화시설 현황	100
134	왕피천공원 시설 관람료 및 이용료 할인	101
135	관광시설 관람료 및 사용료 할인	102

기타 복지서비스

10

136	국가유공자 지원	106
137	울진형 긴급복지지원제도	107
138	정부긴급복지지원제도	108
139	일상돌봄서비스	109
140	긴급돌봄지원	109
141	한방에 OK 수리반	110
142	장애인연금	110
143	맞춤형 기초생활보장제도	111
144	기초생활수급자 장제급여 지원	111
145	기초생활수급자 교육급여 지원	112
146	의료급여	113
147	희망저축계좌(I-II)	114
148	가사간병 방문 지원	115
149	시각장애인 안마서비스	115
150	정부양곡 구입	116

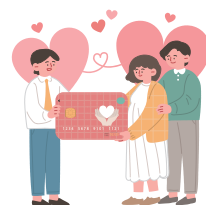

울진군 소통 채널

군수직통 문자민원 서비스 운영

울진군수 직통문자 민원운영

울진군민의 작은소리도 귀담아 들겠습니다.
고충 · 건의 · 불편사항을 문자로 보내주세요.
확인 후 신속하게 답변드리겠습니다.

운영시간 _ 평일 09:00 ~ 18:00
문자전용 _ 010-5072-1012

맞춤형 군정홍보 알림 문자메시지 서비스

알림내용 | 울진군의 다양한 군정소식과 문화행사 정보

신청방법

- 온라인 신청 : 울진군청 홈페이지 → 행정 · 소식 → 알림 및 소식 → 군정알림문자신청
 - 방문신청 : 읍 · 면사무소 신청서 작성
- ※ 신청 시 본인인증 및 개인정보 동의 필요

문의 | 울진군청 정책홍보실 보도지원팀 (☎054-789-6541)



울진군 SNS



네이버 밴드
울진의 소리



네이버 블로그
울진관광



인스타그램
마린피아울진



페이스북
마린피아
울진알리미



유튜브
울진군 유튜브



문의 | 울진군청 정책홍보실 뉴미디어팀 (☎054-789-6241)

2025 울진군 일상누리

울진에서 누리는 다양한 혜택



1

전입·결혼·주거

- 1 _울진군 전입세대지원 / 2 _미혼남녀 인연캠프
 - 3 _20대 결혼축하 혼수비용 지원 / 4 _신혼부부 임차보증금 이차지원
 - 5 _청년 신혼부부 월세 지원 / 6 _청년 이사비 지원
 - 7 _전세보증금 반환보증 보증료 지원
-

울진군 전입세대지원

1

대상 | 전입신고일 기준, 타시·군·구에 1년 이상 주민등록 후 울진군으로 전입한 세대(원)

내용 | 전입기념품 및 공공시설 이용권

- 전입기념품 : 세대당 3만원 이하의 지역특산품
- 공공시설이용권 : 왕피천 케이블카 이용권 및 죽변해안스카이라일 탑승권 세대원별 지급

신청 | 읍·면사무소 방문 전입신고시 신청 또는 온라인(군청 홈페이지)

문의 | 울진군청 인구정책과 인구정책팀 (☎054-789-6537)

미혼남녀 인연캠프

2

대상 | 관내 주소 또는 생활근거지(직장)를 두고 있는 미혼남녀

내용 | 결혼적령기 미혼남녀 대상 자연스러운 만남의 기회제공

지원 | 관광지 체험, 레크리에이션 등 참가자 간 친밀감을 높일 수 있는 프로그램 운영, 커플매칭

선발 | 남녀 성비 고려하여 선발, 모집인원 초과 시 연령별·기관별 안배, 기타 참여 적극성 등 고려하여 선발

서류 | 참가신청서, 개인정보 수집·이용 동의서, 재직증명서, 혼인관계증명서 등

문의 | 울진군청 인구정책과 인구정책팀(☎054-789-6539)

※ 매년 기준 및 세부내용은 변경될 수 있으므로 해당연도 공고문 참조

20대 결혼축하 혼수비용 지원**3**

- 대상** | 25년에 결혼한 경북도 내 주소를 둔 20대(96.1.1. 이후 출생) 신혼부부
- 지원** | 혼수비용(가전·가구 구입비) 100만원 지원
- 조건** | 혼인신고일 기준, 남녀 모두 18 ~ 29세 이하
- 자격** | 혼인신고일 포함 신청일까지 6개월 이상 경북에 주민등록 두고 거주한 자
- 신청** | 주민등록상 주소지 관할 읍·면사무소
- 문의** | 울진군청 인구정책과 인구정책팀(☎054-789-6539)
※ 매년 기준 및 세부내용은 변경될 수 있으므로 해당연도 공고문 참조

신혼부부 임차보증금 이자지원**4**

- 대상** | 관내 신혼부부 중 부부합산 연소득 1억원 이하이면서 무주택자
- 기간** | 2025년 연중
- 내용** | 신혼부부 임차보증금(전세) 이자 지원
- 지원** | 본인부담금리 : 대출금리 - 이자지원금리 = 실부담금리
이자지원금리 : 최대 연 5.5%이하(추가 이자지원금리 포함)
이자지원기간 : 최장 6년 이내, 기본지원은 2년 이내대출 기간 중 출산 또는 임신 여부에 따라 최장 4년 연장 지원 가능
- 조건** | 융자취급은행 : NH농협은행, i뱅크
융자최대한도 : 최대 2억원(임차보증금의 90%이내)
- 자격** | 신청 시 부부 모두가 울진군 주민등록 되어 있거나, 대출실행일로부터 1개월 이내 울진군으로 모두 전입예정인 신혼부부 대출신청일로부터 혼인신고일 기준 7년 이내 신혼부부 혹은 3개월 이내 결혼예정인 예비신혼부부 본인 및 배우자 모두 정부, 공공기관 주거(비)지원(대출포함)을 받지 않는 자
- 대상주택** | 울진군 내 임차보증금 5억원 이하 주택
· 건축물 대장상 불법건축물이거나 근린생활시설 등 주택이 아닌곳은 지원불가
· 공공주택사업자가 공급 및 지원하는 공공주택은 지원불가
- 신청** | 협약은행 대출 상담 후 경상북도 주거복지시스템 융자추천서 신청
- 문의** | 울진군청 민원과 건축팀(☎054-789-6656)

청년 신혼부부 월세 지원

5

대상 | 신청일 기준 임차보증금 5천만원 이하면서 월세 80만원 이하의 주택에 월세로 거주하는 연소득(부부합산) 6천만원 이하 무주택 청년 신혼부부(혼인신고일 5년 이내, 부모모두 19~39세 이하)

내용 | 청년 신혼부부가 기 납부한 월세에 대해 연소득(부부합산) 구간별 차등하여 최대 월 30만원(2년)을 지원, 신청인 계좌로 반기별(6개월분) 이체

부부합산 연소득	지원금액(월)
4천만원이하	30만원
4천만원 초과 ~ 5천만원 이하	20만원
5천만원 초과 ~ 6천만원 이하	10만원

신청 | 경상북도 주거복지시스템(온라인)을 통해 신청

문의 | 울진군청 인구정책과 일자리지원팀(☎054-789-6473)

청년 이사비 지원

6

대상 | 울진군에 이사 후 전입신고 완료한 중위소득 150% 이하 19세 ~ 49세 무주택 청년 1인 가구

내용 | 이사비, 입주청소비, 부동산 중개보수 등 최대 50만원 지원
※ 2025년 하반기 시행예정

문의 | 울진군청 인구정책과 일자리지원팀(☎054-789-6473)

전세보증금 반환보증 보증료 지원

7

- 대상** | 전세보증금반환보증 가입자
- 내용** | 전세보증금 미반환에 따른 피해를 예방하기 위해 임차인이 가입 · 납부하는 전세보증금 반환보증 보증료 최대 30만원 지원
- 문의** | 울진군청 인구정책과 일자리지원팀(☎054-789-6473)

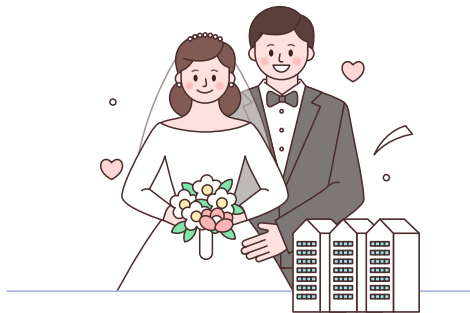

2025 울진군 일상누리

울진에서 누리는 다양한 혜택



2

임신·출산

- 8 _임신 사전 건강관리 지원 / 9 _예비부부 · 예비맘 건강관리 지원
10 _임산부 산전검사 및 초음파검사 지원 / 11 _임산부 엽산제 및 철분제 지원
12 _난임부부 시술비 지원 / 13 _고위험 임산부 의료비 지원
14 _건강보험 임신 · 출산 진료비 지원 / 15 _청소년 산모 임신 · 출산 의료비 지원
16 _산모 · 신생아 건강관리 지원 / 17 _출산준비, 요맘때 운영
18 _울진군공공산후조리원 이용료 지원 / 19 _임산부 친환경농산물 지원
20 _영양플러스 / 21 _출생축하기념품 지원 / 22 _첫만남이용권 지원
23 _출산장려금 지원 / 24 _출생아 건강보험료 지원 / 25 _아이사랑 육아용품 대여
26 _출산능가 영농도우미 지원 / 27 _소상공인 출산장려 아이보듬 지원
28 _기초생활수급자 해산급여 지원 / 29 _2025년 초보 엄마아빠 복돋음 책선물
30 _출산 · 양육을 위한 주택 취득에 대한 취득세 감면
-

임신 사전 건강관리 지원

8

대상 | 모든 20~49세 남녀 중 검사 희망자(결혼, 자녀 여부 무관)

지원 | 주요 주기별 1회, 최대 3회 지원

검진내용 | 여성(난소기능검사, 부인과 초음파),
남성(일반정액검사 또는 정자정밀형태검사)

신청 | e보건소 온라인 신청 또는 방문 신청

검진기관 | e보건소 홈페이지 내 참여의료기관 목록 확인 후 검사

문의 | 울진군보건소 모자건강팀(☎054-789-5054)

예비부부·예비맘 건강관리 지원

9

대상 | 관내 예비부부, 신혼부부

내용 | 1인 1회, 검사 쿠폰 지원
여성 10종(비타민D 결핍검사, 풍진 등), 남성 8종(정액검사 등)

신청 | 울진군보건소 모자건강팀 모자보건실

서류 | 신분증, 주민등록등본(필요시 가족관계증명서)
※ 예비부부일 경우, 청첩장 등 혼인예정임을 증명할 수 있는 서류

문의 | 울진군보건소 모자건강팀[☎054-789-5072(모자보건실)]

임산부 산전검사 및 초음파검사 지원

10

대상 | 관내 임산부

내용

구분	검진	지원
임산부 산전검사	산전검사 쿠폰	6~9주 임산부 1인 1회
임산부 초음파검사	초음파검사 쿠폰	5개월, 8개월 임산부 2회

신청 | 울진군보건소 모자건강팀 모자보건실

문의 | 울진군보건소 모자건강팀[☎054-789-5072(모자보건실)]

임산부 엽산제 및 철분제 지원

11

대상 | 관내 거주자 중 보건소 등록 임산부

내용

구분	내용	지원
엽산제	임신일로부터 3개월까지	1인 2통
철분제	임신 16주부터 분만 전까지	1인 5통

신청 | 울진군보건소 모자건강팀 모자보건실

문의 | 울진군보건소 모자건강팀[☎054-789-5072(모자보건실)]

난임부부 시술비 지원

12

대상 | 부부 중 최소한 한명은 주민등록이 되어 있는 대한민국 국적 소유자이면서,
부부 모두 건강보험 가입 및 보험료 고지 여부가 확인되는 자 중
난임시술 의료기관에서 발급된 ‘난임 진단서’ 제출자
※ 경북형 난임부부 시술비 지원 사업(신청일 기준 여성이 6개월이상 경북 거주)

내용 1 경북형

시술별		나이	시술 횟수	지원 최대 금액	지원 내용
체외 수정	신선배아		20회	150만원	<ul style="list-style-type: none"> • 일부 · 전액 본인부담금 100% • 비급여 중 배아동결비 (30만원), 착상보조 및 유산방지제 (각 20만원)
	동결배아			70만원	
인공수정		제한없음	5회	40만원	

2 정부형

시술별		나이(여성기준)	시술 횟수	지원 최대 금액	지원 내용
체외 수정	신선배아		20회	110만원	<ul style="list-style-type: none"> • 일부 · 전액 본인부담금 90% • 비급여 중 배아동결비 (30만원), 착상보조 및 유산방지제 (각 20만원)
	동결배아			50만원	
인공수정		제한없음	5회	30만원	

신청 | 울진군보건소 모자건강팀 방문 또는 정부24 온라인 신청

서류 | 진단서(처음 신청일 경우만), 신분증, 주민등록등본, 건강보험 자격확인서

문의 | 울진군보건소 모자건강팀(☎054-789-5052)

고위험 임신부 의료비 지원

13

- 대상** | 19대 고위험 임신질환(조기진통, 양막의 조기파열 등)으로 진단받고 입원 치료받은 임신부
- 내용** | 고위험 임신부 입원치료비의 급여 중 전액본인부담금 및 비급여진료비의 90% 지원(병실입원료 및 환자 특식 등 제외, 1인당 300만원 한도)
- 신청기간** | 분만일로부터 6개월 이내
- 서류** | 진단서, 입·퇴원확인서, 진료비 영수증 및 세부내역서, 주민등록등본, 통장사본 등
- 문의** | 울진군보건소 모자건강팀(☎054-789-5052)

건강보험 임신·출산 진료비 지원

14

- 대상** | 임신·출산(유산·사산 포함)한 건강보험 가입자 또는 피부양자
- 내용** | 임신부와 2세미만 영유아의 모든 진료비 및 약제·치료재료 구입비
- 지원** | 임신 1회당 일태아 100만원 / 다태아 140만원(분만취약지 20만원 추가)
- 지원기간** | 이용권 발급일 ~ 출산일로부터 2년
- 문의** | 국민건강보험공단(☎1577-1000)

청소년 산모 임신·출산 의료비 지원

15

대상 | 만 19세 이하 청소년 산모

내용 | 임신부 및 2세미만 영유아의 모든 의료비 및 약제·치료재료 구입비

지원 | 분만예정일 이후 2년까지, 임신 1회당 120만원 범위 내

신청 | 사회서비스 전자바우처 홈페이지(www.socialservice.or.kr) 온라인 신청

문의 | 한국사회보장정보원(☎1566-3232→4번 사회서비스 선택)
울진군보건소 모자건강팀(☎054-789-5052)

산모·신생아 건강관리 지원

16

대상 | 출산예정일 40일 전부터 출산 후 60일 이내 도내 출산가정

내용 | 산모의 영양관리, 신생아 돌보기 보조, 산후체조, 좌욕 지원, 감염 예방 및 관리, 정신적 안정 및 정서적 지지 등

지원

구분	내용
정부 지원 (국민행복카드 바우처)	태아 유형, 출산 순위, 소득 수준, 서비스 기간에 따라 차등 지급
경상북도 지원	서비스기간 최대 15일에 대해 본인부담금 90% 지원

신청 | 보건소 모자건강팀 방문 또는 복지로 온라인 신청

서류 | 주민등록등본, 건강보험 자격확인서, 건강보험 보험료 납부확인서

문의 | 울진군보건소 모자건강팀(☎054-789-5052)

출산준비, 요맘때 운영

17

대상 | 관내 임신부

내용

구분	내용	운영
출산준비, 요맘때	출산 · 육아정보 제공 모유수유 교실, 운동교실 운영	분기마다 운영

신청 | 보건소 모자건강팀 방문 또는 전화신청

문의 | 울진군보건소 모자건강팀(☎054-789-5053)

울진군공공산후조리원 이용료 지원

18

대상 및 지원

구분			1주	2주	3주	4주	
대상 및 감면기준			기본요금	910	1,820	2,730	3,640
① 별도기준 해당자	50% 감면	부담금	455	910	1,820	2,730	
		지원금	455	910	910	910	
② 산모·배우자 (부모포함) 울진군민	30% 감면	부담금	637	1,274	2,184	3,094	
		지원금	273	546	546	546	
③ 산모·배우자 경북도민	10% 감면	부담금	819	1,638	2,548	3,458	
		지원금	91	182	182	182	
①,②,③ 이외 일반이용자	비감면 대상자	부담금	910	1,820	2,730	3,640	
		지원금	0	0	0	0	

※ 감면 기준 : 2주 이용에 한함 (2주 이상 이용 시 기본요금 추가됨)

신청 | 울진군 공공산후조리원

문의 | 울진군 공공산후조리원(☎054-785-7900)

임산부 친환경농산물 지원

19

대상 | 24. 1. 1. 이후 출산한 산모 또는 신청일(2025. 1.) 현재 임신부

※ 보건소 영양플러스사업 지원을 받는 임신부는 지원대상 제외

사업량 | 155명

지원 | 지역 친환경농산물 등

내용 | 48만원 상당 친환경농산물을 꾸러미 형태로 월 1회 이상 공급

신청 | 연초 주소지 읍·면사무소 방문 신청

서류 | 사업신청서, 출생증명서, 임신·출산확인서, 산모수첩 사본 등

문의 | 울진군청 농정과 친환경농업팀(☎054-789-6741)

영양플러스

20

대상 | 영양위험요인이 있는 임신부 및 66개월 미만 영유아

내용 | 영양교육 및 개별상담, 보충식품 공급, 정기적 영양평가

조건

분류	기준
대상구분	영유아/임신부/출산·수유부
거주기준	울진군 관내 거주자
소득기준	가구 규모별 기준 중위소득의 80% 이하
영양위험요인	빈혈, 저체중, 성장부진, 영양섭취상태 불량, 임신 전 비만 임신부, 임신 기간 중 권장 체중 증가량 초과한 출산·수유부, 임신 중 당뇨, 고혈압 진단을 받은 임신부, 24개월 이상인 유아가 과체중 또는 비만으로 판정된 경우(연령별 BMI 85이상) 중 한 가지 이상의 영양 위험요인 보유자

문의 | 울진군보건소 모자건강팀(☎054-789-5070~1)

출생축하기념품 지원

21

- 대상** | 울진군 관내 출생 등록 영유아
- 지원** | 50만원 상당의 출산육아용품(분유제조기 또는 젖병소독기 등)
- 배부** | 월 2회 신청서 취합 후 택배 발송 및 모자보건실 방문 수령
- 신청** | 거주지 읍·면사무소에 출생신고 시 신청
- 문의** | 울진군보건소 모자건강팀 ☎054-789-5051, 5072(모자보건실)

첫만남이용권 지원

22

- 대상** | 2025. 1. 1. 이후 출생아
- 지원** | 첫째아 200만원, 둘째아 이상 300만원(국민행복카드 이용권) 지급
- 신청** | 거주지 읍·면사무소 방문 또는 정부24, 복지로 온라인 신청
- 문의** | 울진군보건소 모자건강팀 ☎054-789-5051)

출산장려금 지원

23

- 대상** | 부 또는 모와 함께 울진군에 주민등록을 두고 거주하는 출생 후 5년 미만인 영유아

지원

구분	첫째아	둘째아	셋째아 이상
지원금액	최대 600만원		최대 1200만원
지원방법	월10만원 * 만5세 직전 달		월20만원 * 만5세 직전 달

- 신청** | 거주지 읍·면사무소
- 서류** | 신분증, 통장사본
- 문의** | 울진군보건소 모자건강팀 ☎054-789-5051)

출생아 건강보험료 지원

24

대상 | 영유아 출생일 기준으로 부 또는 모와 함께 울진군에 주소를 두고 거주하는 출산가정

지원

구분	첫째아	둘째아	셋째아 이상
보장내용	만18세 보장(순수보장형)		만18세 보장(만기환급형)
지원방법	월3만1천원 상당 * 60회납		월10만원 상당 * 60회납

신청 | 거주지 읍·면사무소

문의 | 울진군보건소 모자건강팀(☎054-789-5051)

아이사랑 육아용품 대여

25

대상 | 울진군 관내 임산부 및 영유아 보호자

지원 | 바운서, 카시트, 유축기, 유모차, 범보의자, 쏘서 등

대여기간 | 책, 장난감 및 유축기 1개월

신청 | 울진군보건소 모자건강팀 모자보건실

문의 | 울진군보건소 모자건강팀[☎054-789-5072(모자보건실)]

출산농가 영농도우미 지원

26

- 대상** | 도내 농어촌지역 또는 준농어촌지역에 거주하는 출산 또는 출산예정 여성 농어업인 및 배우자 출산 남성 농어업인
 ※ 제외 : 신청인은 타 산업 분야 사업자등록 및 농어업외 전업적 직업이 없어야 하며, 배우자가 전업직인 경우 농어업외 소득이 연간 3,700만원 이상은 지원 제외
- 지원** | 도우미 1일 기준단가 90,000원의 80%(72,000원)를 예산에서 지원
- 조건** | 출산(예정)일 기준으로 출산 전 90일부터 출산 후 270일까지 360일 기간 중에 영농도우미 이용 신청
 ※ 단, 배우자 출산 남성 농어업인은 출산 전 이용 불가
 ※ 지원일수 한도
 • 출산(예정) 여성 농어업인: 90일
 • 배우자 출산 남성 농어업인: 10일
- 신청** | 주소지 읍·면사무소 방문
- 서류** | 출산농가 영농도우미 이용 신청서, 증빙서류 등
- 문의** | 울진군청 농정과 농정기획팀 (☎054-789-6754)

소상공인 출산장려 아이보듬 지원

27

- 대상** | 2025년 출산하는 소상공인 및 배우자
- 내용** | 출산한 소상공인(사업주 및 배우자)를 대신하여 사업체 운영에 필요한 대체 인력 인건비 지원
- 지원** | 최대 1,200만원 (월 최대 200만원×6개월)
- 조건** | ① 거주지 및 사업장 주소가 모두 경북에 두고 있을 것
 ② 출산일 기준으로 1년 전에 사업장을 운영하고 있어야 하며 연매출액이 12백만원 이상일 것
 ③ 출산 2개월 이내 신청 및 출산 12개월 이내 대체인력 고용완료
- 선발** | 최대 5명
- 신청** | 모바일 앱 「모이소」를 통해 신청
- 서류** | 2025년 「아이보듬사업」 신청서, 개인정보 수집·이용·제공 동의서, 사업자등록증, 소상공인확인 증빙서류, 매출액 증빙서류, 주민등록등본 등
- 문의** | 울진군청 경제교통과 지역경제팀 (☎054-789-6774)

기초생활수급자 해산급여 지원

28

- 대상** | 생계 · 의료 · 주거급여 수급자가 출산(출산예정 포함)한 경우
- 내용** | 1인당 700천원(쌍둥이 출산 시 1,400천원)
- 지원** | 현금지급
- 조건** | 교육급여만 받는 수급자는 급여대상 아님
- 신청** | 주소지 읍 · 면사무소 희망복지팀
- 서류** | 출생증명서(출생신고로 대체 가능), 출산예정자는 출산예정일 4주전부터 신청 가능(의사소견서 또는 의사진단서, 산모수첩)
사산 · 유산의 경우 의사 · 한의사 또는 조산사의 사실확인서 첨부
- 문의** | 울진군청 복지정책과 복지기획팀(☎054-789-6071)

2025년 초보 엄마아빠 복돋움 책선물

29

- 대상** | 울진군에 주소를 둔 2025년 1월 1일 이후 출산한 부모 또는 신청일 현재 임신부
- 내용** | 초보 엄마아빠에게 육아정보 책과 아이의 첫 책을 선물함으로써 아이 키우기 좋은 울진 구현에 기여
- 지원** | 엄마아빠 책(육아정보 등), 우리아이 첫 책(그림책 등) 꾸러미
- 신청** | 군청 또는 읍 · 면사무소 방문접수
- 서류** | 신청서, 울진군 거주 신원 확인 서류, 임신 또는 출생 확인 서류
- 문의** | 울진군청 문화관광과 문화예술팀 (☎054-789-6892)

출산·양육을 위한 주택 취득에 대한 취득세 감면

30

- 대상** | 2024년 1월1일부터 2025년 12월31일까지 자녀를 출산한 부모가 해당 자녀와 상시 거주할 목적일 경우
- 내용** | 출산일부터 5년 이내에 취득 당시의 가액이 12억 이하인 1주택을 취득하는 경우 (출산일 전 1년 이내에 주택을 취득하는 경우 포함)
- 요건** | • 가족관계증명서에서 자녀의 출생 사실이 확인될 것
• 해당주택이 대통령령으로 정하는 1가구1주택에 해당할 것
- 서류** | 지방세 감면신청서, 가족관계증명서, 주민등록등본 등
- 문의** | 울진군청 재무과 세정팀(☎054-789-6593)



2025 울진군 일상누리

울진에서 누리는 다양한 혜택



3

영유아·아동

- 31 _울진군의료원 소아청소년과 운영 / 32 _생애초기 건강관리 지원
33 _어린이 국가예방접종비 지원 / 34 _영유아 발달장애 정밀검진비 지원
35 _미숙아 및 선천성이상아 의료비 지원 / 36 _선천성 대사이상 검사 및 환아 지원
37 _선천성 난청검사 및 보청기 지원 / 38 _저소득층 기저귀·조제분유 지원
39 _부모급여(영아수당) 지원 / 40 _양육수당 지원 / 41 _아동수당 지원
42 _0~5세 보육료 지원 / 43 _3~5세 부모부담보육료 지원 / 44 _시간제 보육 지원
45 _어린이집 필요경비 지원 / 46 _공동육아나눔터 운영 / 47 _장난감도서관 운영
48 _방과 후 초등돌봄을 위한 다함께돌봄센터 운영
49 _방과 후 취약계층 아동을 위한 지역아동센터 운영·지원 / 50 _아이돌봄 서비스 지원
51 _아동청소년 심리지원 서비스 / 52 _아동 맞춤형 통합사례관리 서비스 지원(드림스타트)
53 _장애아동이동지원 / 54 _학대피해아동 보호 및 지원
55 _아동발달지원계좌(디딤씨앗 통장) 지원 / 56 _가정위탁아동 지원 / 57 _입양아동 지원

울진군의료원 소아청소년과 운영

31

대상 | 모든 0~15세 이하 소아청소년

외래내용 | 평일진료(월~금) 08:30 ~ 17:30, 평일야간진료(월~금) 18:00 ~ 22:00

입원내용 | 소아입원병동 운영 13병상(1인실 1, 2인실 6)

지원 | 만6세미만 소아환자 기초진료비(외래진찰료) 지원

신청 | 외래진료비 수납시 기초진료비 지원신청서 제출 후 즉시 지원

문의 | 울진군의료원 원무팀(☎054-785-7026)

생애초기 건강관리 지원

32

대상 | 울진군에 주민등록을 두고 거주하는 임산부 및 24개월 미만 영아가정

내용 | 영유아 건강간호사가 가정을 방문하여 건강상담, 영아발달상담, 양육교육, 정서 및 사회적지지 등 맞춤형 건강관리 서비스 제공

신청 | 울진군보건소 모자건강팀

문의 | 울진군보건소 모자건강팀(☎054-789-5053)

어린이 국가예방접종비 지원

33

대상 | 만 12세 이하 어린이(2012. 1. 1. 이후 출생자)

내용 | 필수예방접종(19종)의 접종 비용 전액 지원

지원백신(19종)

결핵(BCG, 피내용), B형간염(HepB), 디프테리아/파상풍/백일해(DTaP),
 파상풍/디프테리아(Td), 파상풍/디프테리아/백일해(Tdap), 폴리오(IPV),
 디프테리아/파상풍/백일해/폴리오(DTaP-IPV),
 디프테리아/파상풍/백일해/폴리오/b형헤모필루스인플루엔자(DTaP-IPV/Hib),
 디프테리아/파상풍/백일해/폴리오/b형헤모필루스인플루엔자/B형간염(DTaP-IPV/Hib/HepB),
 b형헤모필루스인플루엔자(Hib), 폐렴구균(PCV),
 홍역/유행성이하선염/풍진(MMR),
 수두(VAR), 일본뇌염 불활성화 백신(IEV), 일본뇌염 약독화 생백신(LJEV),
 A형간염(HepA), 사람유두종바이러스(HPV) 감염증, 인플루엔자(IV),
 로타바이러스(RV) 감염증

지원 | 필수예방접종의 접종 비용 백신비 및 시행비 전액 지원

신청 | 보건소 및 관내 위탁의료기관

문의 | 울진군보건소 예방의약팀(☎054-789-5031, 5033)
 질병관리청 예방접종도우미 <https://nip.kdca.go.kr>
 질병관리청 콜센터(1339)

영유아 발달장애 정밀검진비 지원

34

대상 | 영유아건강검진 결과 발달평가에서 ‘심화평가 권고’로 판정된 자

지원 | 발달장애 정밀검사비(법정 본인부담금 및 비급여 항목) 지원

문의 | 울진군보건소 건강관리팀(☎054-789-5022)

미숙아 및 선천성이상아 의료비 지원

35

구분	지원대상	지원한도	지원범위
미숙아	긴급한 수술 또는 치료가 필요하여 출생 후 24시간 이내에 신생아 중환자실에 입원한 경우	출생 시 체중별 3백~10백만원	요양기관에서 발급한 진료비영수증(약제비 포함)에 기재된 급여 중 전액 본인부담금 및 비급여 진료비
선천성 이상아	출생 후 2년 이내에 선천성이상 (Q코드)으로 진단받고, 선천성이상 질환을 치료하기 위하여 입원하여 수술한 경우	최대 500만원	

신청 | 퇴원일로부터 6개월 이내 신청

문의 | 울진군보건소 모자건강팀(☎054-789-5052)

선천성 대사이상 검사 및 환아 지원

36

구분	지원대상	지원내용
선별검사	신생아 선천성 대사이상 외래 선별검사를 받은 영아	외래 선별검사비의 (일부)본인부담금 지원
확진검사	선천성 대사이상 선별검사 결과 유소견 판정 후, 선천성대사이상 질환관련 확진검사 결과 선천성대사이상 환아로 판정된 영아	선별검사 유소견 판정 후, 선천성대사이상 질환 관련 확진검사를 받은 경우 확진검사비의 (일부)본인부담금(7만원 한도) 지원
특수식이 또는 의료비 지원	19세미만 선천성대사이상 및 희귀 등 기타 질환 환아 대상	특수식이(특수조제분유, 저단백햇반) 및 의료비 지원 (선천성 갑상선기능저하증)

신청 | 보건소 모자건강팀 방문

문의 | 울진군보건소 모자건강팀(☎054-789-5052)

선천성 난청검사 및 보청기 지원

37

구분	지원대상	지원내용
난청검사비	신생아 난청 외래 선별검사 및 확진검사를 받은 신생아	외래 선별검사비 및 확진검사의 (일부)본인부담금 7만원 한도 ※ABR 또는 ASSR이 반드시 포함
보청기	만 5세(만60개월) 미만 영유아 중에서 양측성 난청이면서, 청각 장애등급을 받지 못하는 경우	보청기 1개 또는 2개 (개당 135만원 한도)

신청 | 보건소 모자건강팀 방문**문의** | 울진군보건소 모자건강팀(☎054-789-5052)

저소득층 기저귀·조제분유 지원

38

대상 | 만 2세 미만의 영아를 둔 가정(최대 24개월동안 지원)

구분	지원대상	지원금액
기저귀	<ul style="list-style-type: none"> 기초생활보장, 차상위계층, 한부모가족 부 또는 모가 일반장애인으로 등록 또는 기준중위소득 80%이하에 해당하는 가정 2인 이상 자녀를 둔 가구로서 기준중위소득 80%이하에 해당하는 가정 	국민행복카드 바우처 월 9만원
조제분유	기저귀 지원 대상자 중 아래 사유에 해당 시 <ul style="list-style-type: none"> 아동복지시설, 한부모(부자·조손), 입양가정 등의 아동 산모의 사망, 특정 질병으로 모유 수유가 불가능한 경우 ※영양플러스사업, 선천성대사이상 환아관리 사업의 조제분유 지원과 중복불가 	국민행복카드 바우처 월 11만원

신청 | 보건소 모자건강팀 방문 또는 복지로 온라인 신청**서류** | 주민등록등본, 건강보험 자격확인서, 건강보험 보험료 납부확인서**문의** | 울진군보건소 모자건강팀(☎054-789-5052)

부모급여(영아수당) 지원

39

대상 | 23개월 이하의 아동

지원 | 0~11개월 100만원, 12개월이상 ~ 23개월이하 50만원, 단 보육료나 종일제 아이돌봄 이용 시 바우처 전액 지원
※ 보육료나 종일제 아이돌봄 지원금액이 부모급여 지원금액보다 작은 경우 차액을 현금으로 지급

신청 | 거주지 읍·면사무소 희망복지팀, 복지로
※ 출생일을 포함한 60일 이내 신청

서류 | 사회보장급여 신청서(공통서식 1호), 신분증

문의 | 울진군청 사회복지과 보육청소년팀(☎054-789-6702)

양육수당 지원

40

대상 | 24개월 이상 ~ 86개월 미만 전 계층 아동

내용 | 어린이집, 유치원(특수학교 포함), 종일제 아이돌봄서비스 등을 이용하지 않고 가정에서 양육되는 아동

지원 | 1인당 10만원 월 정액지원(아동 또는 부모 등의 명의 계좌입금)
(단위 : 원)

양육수당		농어촌양육수당		장애아동양육수당	
연령(개월)	금액	연령(개월)	금액	연령(개월)	금액
24~85	100,000	24~35	156,000	24~35	200,000
		36~47	129,000	36~85	100,000
		48~85	100,000		

신청 | 거주지 읍·면사무소 희망복지팀, 복지로

서류 | 사회보장급여 신청서(공통서식 1호), 신분증

문의 | 울진군청 사회복지과 보육청소년팀(☎054-789-6702)

아동수당 지원

41

- 대상** | 대한민국 국적을 보유한 8세 미만의 아동(0~95개월)
(부모가 모두 외국인이라도 아동이 한국 국적이면 요건 충족)
- 내용** | 아동 양육에 따른 경제적 부담을 경감하고 건강한 성장 환경을 조성하고자
8세 미만의 아동(0~95개월)에게 아동수당 지급
- 지원** | 수급아동 1인당 월 100,000원/현금 지급(계좌이체)
- 신청** | 거주지 등 전국 읍·면사무소 방문 및 복지로(<https://www.bokjiro.go.kr>)
- 서류** | 사회보장급여 신청서, 신분증
- 문의** | 울진군청 복지정책과 아동복지팀 (☎054-789-6277)

0~5세 보육료 지원

42

- 대상** | 어린이집 이용 0세 ~ 5세 영유아
- 지원** | 연령에 따라 차등 보육료 지원(100% 지원)
(단위 : 원)

자격구분	지원비율	연령	지원단가		
			기본보육	야간	24시
영유아	100%	0세반	540,000	540,000	810,000
		1세반	475,000	475,000	712,500
		2세반	394,000	394,000	591,000
		3~5세반	280,000	280,000	420,000

- 신청** | 이용 어린이집 신청
- 문의** | 울진군청 사회복지과 보육청소년팀(☎054-789-6701)

3~5세 부모부담보육료 지원

43

대상 | 정부미지원어린이집(민간·가정 어린이집) 이용 3~5세 유아

지원 | 정부미지원어린이집 유아반(3세 이상) 아동의 해당 어린이집 보육료수납액과
정부지원 보육료의 차액만큼을 지원(92,000원~115,000원)

(단위 : 원)

구분	민간어린이집		가정어린이집		비고
	3세	4~5세	3세	4~5세	
보육료수납 한도액	390,000	372,000	395,000	377,000	2025.3월 ~ 2026.2월
정부지원	280,000	280,000	280,000	280,000	
부모부담금	110,000	92,000	115,000	97,000	

신청 | 이용 어린이집 신청

문의 | 울진군청 사회복지과 보육청소년팀(☎054-789-6701)

시간제 보육 지원

44

- 대상** | ● 독립반 : 부모급여(현금) 또는 양육수당을 지원받는 6개월~36개월 미만 영아
● 통합반 : 2세반 영아

- 내용** | 가정양육 시에도 지정된 제공기관에서 시간단위로 보육서비스를 이용하고
이용한 시간만큼 보육료를 지불하는 보육서비스

구분	내용	
	독립반	통합반
이용시간	평일 월~금(09:00~18:00) 주말 및 공휴일 제외	월요일~금요일(09:00~16:00) 주말 및 공휴일 제외 ① (오전) 09:00 ~ 12:00 ② (오후) 13:00 ~ 16:00 ③ (종일) 09:00 ~ 16:00
보육료	시간당 5천원(정부지원 3천원 + 본인부담 2천원) ※ 월 60시간 까지는 정부지원으로 이용가능, 초과 이용 시는 전액 본인부담 ※ 보육료 또는 유아학비를 지원받는 아동은 전액 본인부담	
결제방법	국민행복카드로 이용 시 마다 결제(아이사랑 · 아이행복 카드 사용가능) ※ 국민행복카드 외 결제 시 전액 본인부담	
시간제보육 제공기관	● 독립반 : 참사랑어린이집(울진읍 소재), 삼일어린이집(죽변면 소재) ● 통합반 : 후포어린이집(후포면 소재)	

- 신청** | 경상북도육아종합지원센터, 시간제보육 제공기관, 아이사랑 홈페이지

- 서류** | 신분증, 가족관계증명서 또는 주민등록등본, 시간제보육 이용신청서

- 문의** | 울진군청 사회복지과 보육청소년팀(☎054-789-6702)

어린이집 필요경비 지원

45

대상 | 어린이집 이용아동(0~5세)

지원 | • 입학준비금 : 연100천원/인(피복류 구입비, 전자출결 태그비용 등)
• 현장학습비 : 연180천원/인(현장학습비, 수련회비, 견학비 등)
• 행사비 : 연100천원/인(연말, 생일, 재롱잔치 등 소용되는 비용)

신청 | 이용 어린이집 신청(**보호자 현금지원 불가**)

서류 | 어린이집 필요경비 신청동의서, 개인정보수집 및 이용동의서,
어린이집 입학물품 수령확인서

문의 | 울진군청 사회복지과 보육청소년팀(☎054-789-6701)

공동육아나눔터 운영

46

대상 | 자녀돌봄품앗이(부모와 12~36개월 유아), 자녀돌봄교실(7세 및 초등학생)

내용 | 자녀돌봄품앗이(공동육아활동 지원, 부모와 자녀교육, 프로그램 운영 등)
자녀돌봄교실(돌봄서비스 제공, 프로그램 운영 등), 장난감 및 도서 비치

지원 | 프로그램 제공, 돌봄공간 제공 등

개소수 | 2개소 울진(울진군가족센터 내), 죽변(북울진도서관 2층)

신청 | 울진군가족센터 공동육아나눔터

신청서류 | 가입신청서, 개인정보 수집 및 이용동의서, 응급처치 및 귀가동의서

문의 | 울진군가족센터 공동육아나눔터(☎054-783-8988)

장난감도서관 운영

47

- 대상** | 울진군에 주민등록을 둔 자로서 취학 전 아동의 직계존속 또는 법정보호자와 울진군에 소재하고 있는 어린이집의 장
- 내용** | 화 ~ 토요일(09:00~18:00), 매주 일요일 · 월요일 · 국가공휴일 휴관
- 지원** | 장난감 놀이실 이용 및 장난감 대여(연회비 : 개인회원 1만원, 보육시설 5만원)
- 신청** | 홈페이지에서 회원가입 후 직접 방문하여 당일 연회비 지급 및 회원카드 발급
- 고우이 아이누리 장난감도서관(☎054-783-3330)
 - 울진남부 아이누리 장난감도서관(☎054-787-1888)
- 서류** | 신분증, 주민등록등본, 가족관계등록서류, 연회비 감면 또는 면제대상자 증명서류(해당자에 한함)
- ※ 연회비 감면 또는 면제대상자 : 국민기초생활수급자, 국가유공자/등록장애인1~3급, 법정 한부모가정, 다자녀가정(2명이상)
- 문의** | 울진군청 사회복지과 보육청소년팀(☎054-789-6706)

방과 후 초등돌봄을 위한 다함께돌봄센터 운영

48

- 대상** | 돌봄이 필요한 6~12세 아동 혹은 초등학교생
- 내용** | 초등학교 정규교육 이외의 아동보호 · 교육 · 문화 · 정서 등 지원
- 시간** | 학기 중(11:00~20:00), 방학 중(09:00~18:00)
- 장소** | 울진군 다함께돌봄센터(울진점, 후포점) ※ 죽변점 하반기 개소 예정
- 돌봄** | 일시 돌봄(연중), 상시 돌봄
- 금액** | 월 30,000원(급 · 간식비 포함)
- 선발** | 초등학교 저학년 → 맞벌이 · 한부모 가정 → 다자녀 가구 등 순으로 선발
- 신청** | 돌봄센터 전화 또는 방문 신청(상시 돌봄은 1월 중 공고 후 선발)
- 서류** | 신청서, 주민등록 등본, 개인정보 제공 동의서, 우선순위 증빙서류
- 문의** | 울진군 다함께돌봄센터(울진점) (☎054-781-6270)
울진군 다함께돌봄센터(후포점) (☎054-788-6270)

방과 후 취약계층 아동을 위한 지역아동센터 운영·지원

49

- 대상** | 돌봄이 필요한 18세 미만의 취약계층 아동
- 내용** | 아동보호, 학습지도, 특기 적성 활동, 문화 체험, 사례 관리 등 지원
- 시간** | 학기·방학 중(09:00~20:00)
- 금액** | 무료
- 선발** | 돌봄 취약계층(기초생활수급자, 다문화가족 등) 아동 우선 선발
- 신청** | 지역아동센터 전화 또는 방문 신청
- 서류** | 돌봄서비스 제공·변경 신청서, 우선순위 증빙서류 등
- 문의** | 울진지역아동센터 (☎054-783-7941)

아이돌봄 서비스 지원

50

대상 | 생후 3개월 이상 ~ 12세 이하 아동**내용** | 양육공백(맞벌이가정, 한부모가정, 장애부모가정, 다자녀가정 등)이 발생하는 가정에 아이돌보미가 찾아가는 돌봄서비스 제공**지원** | 소득기준에 따른 가구 유형별로 차등하여 정부지원을 적용

유형	소득기준 (기준중위소득)	시간제(시간당 12,180원)				영아종일제 (시간당 12,180원)	
		A형 (2018.1.1. 이후 출생)		B형 (2017.12.31. 이전 출생)			
		정부지원	본인부담	정부지원	본인부담	정부지원	본인부담
가형	75% 이하	10,354원 (85%)	1,826원 (15%)	9,136원 (75%)	3,044원 (25%)	10,354원 (85%)	1,826원 (15%)
나형	120% 이하	7,308원 (60%)	4,872원 (40%)	4,872원 (40%)	9,308원 (60%)	7,308원 (60%)	4,872원 (40%)
다형	150% 이하	3,654원 (30%)	8,526원 (70%)	2,436원 (20%)	9,744원 (80%)	3,654원 (30%)	8,526원 (70%)
라형	200% 이하	1,828원 (15%)	10,352원 (85%)	1,218원 (10%)	10,962원 (90%)	1,828원 (15%)	10,352원 (85%)
마형	200% 초과	—	12,180원 (100%)	—	12,180원 (100%)	—	12,180원 (100%)

조건 | 한부모, 맞벌이, 다자녀, 다문화 등 양육공백 인정 가정**신청** | 아동의 주민등록상 주소지 관할 읍·면사무소 희망복지팀**문의** | 울진군청 사회복지과 여성가족팀(☎054-789-5412)

아동청소년 심리지원 서비스

51

- 대상** | 발달지연, 문제행동 등으로 대인관계에 어려움이 있는 만 2~18세 아동
- 내용** | 심리상담 · 놀이 · 언어프로그램 주 1회 제공
- 지원** | 12개월
- 신청** | 주소지 읍 · 면사무소 희망복지팀
- 서류** | 사회보장급여 신청서, 국민행복카드 발급신청서, 개인정보 동의서 등
- 문의** | 울진군청 복지정책과 희망복지팀 (☎054-789-6093)

아동 맞춤형 통합사례관리 서비스 지원(드림스타트)

52

- 대상** | 0세(임산부)~12세(초등학생 이하) 취약계층 아동 및 가족
※ 취약계층: 수급자 및 차상위계층, 한부모 · 조손가정 등 저소득가정 등
- 내용** | 가정방문을 통해 대상자의 욕구 및 문제를 파악하여 보건, 복지, 교육 등 필요한 서비스를 종합적으로 지원하고 주기적인 모니터링
- 지원** | 아동 발달영역(신체/건강, 인지/언어, 정서/행동 및 발달단계를 고려한 통합적 · 전문적 서비스(상담, 현물 등) 지원
- 신청** | 거주지 읍 · 면사무소 및 군청 아동복지팀 신청
- 문의** | 울진군청 복지정책과 아동복지팀 (☎054-789-6277)

장애아동이동지원

53

대상 | 19세 미만의 등록장애인 또는 중·고교 이하 재학생

내용 | 1인당 매월 6만원 대중교통이용권 제공

신청 | 거주지 읍면사무소 방문

신청서류 | 장애아동이동지원 서비스 이용권 제공 신청서 등

문의 | 울진군청 사회복지과 사회복지팀(☎054-789-6064)

학대피해아동 보호 및 지원

54

대상 | 18세 미만의 학대피해아동 및 그 가족

내용 | (아동학대전담공무원) 아동학대 신고접수, 현장조사
(아동보호전담요원) 분리보호아동 양육상황 점검
(아동보호전문기관) 피해아동에 대한 서비스제공, 상담 및 교육 지원, 모니터링 등

방법 | 아동학대 신고 전화 (☎112)

문의 | 울진군청 복지정책과 아동복지팀 (☎054-789-6271)

아동발달지원계좌(디딤씨앗 통장) 지원

55

- 대상** | 18세 미만의 아동복지시설 보호아동 및 기초생활수급가구, 차상위계층 아동
- 내용** | 취약계층 아동의 사회진출 시 학자금 · 취업 · 주거 마련 등에 소요되는 초기비용 마련을 위한 자산형성 지원
- 지원** | 월 5만원 내의 범위에서 1:2로 매칭하여 국가(지자체)가 월 10만원 내 지원
- 신청** | 거주지 읍 · 면사무소 방문 및 복지로(<https://www.bokjiro.go.kr>) 신청
- 서류** | 디딤씨앗통장지원신청서, 디딤씨앗통장 적립 및 사용계획서, 신분증
- 문의** | 울진군청 복지정책과 아동복지팀 (☎054-789-6277)

가정위탁아동 지원

56

- 대상** | 18세 미만의 가정위탁아동 및 연장보호 아동
- 내용** | 가정위탁아동에 대한 양육보조금 등 다양한 보조금 지원
- 지원** |
- 가정위탁아동 양육보조금: 월 30만원
 - 가정위탁아동 대학생학업안정자금: 200만원(대학 입학 시)
 - 가정위탁아동 교복구입비: 30만원(중 · 고 입학 시)
 - 가정위탁아동 방과후 학습보조비: 연 최대 12만원
- 신청** | 거주지 읍 · 면사무소 및 울진군청 아동복지팀 방문 신청
- 문의** | 울진군청 복지정책과 아동복지팀 (☎054-789-6271)

입양아동 지원

57

- 대상** | 18세 미만의 국내 입양아동
- 내용** | 입양아동에 대한 양육수당 등 다양한 보조금 지원
- 지원** |
- 입양아동 양육수당: 월 20만원
 - 입양아동 심리치료비: 월 최대 20만원
 - 입양축하금: 1회 300만원(장애아동 400만원)
 - 입양아동 입학준비금: 초등학교생 10만원, 중·고등학교생 50만원
- 신청** | 거주지 읍·면사무소 및 울진군청 아동복지팀 방문 신청
- 문의** | 울진군청 복지정책과 아동복지팀 (☎054-789-6271)



2025 울진군 일상누리

울진에서 누리는 다양한 혜택



4

청소년·대학생

- 58 _공공 청소년 시설 현황 / 59 _청소년 방과후아카데미
60 _청소년 북-카페 / 61 _농어촌 아동청소년을 위한 생활스포츠 지원
62 _저소득층 여성청소년 생리용품 바우처 지원 / 63 _학교 급식 지원
64 _학교 우유급식 지원 / 65 _초등학생 영어체험학습 지원
66 _특기적성 체험학습 지원 / 67 _울진 중학생 국외 영어캠프 지원
68 _울진 고우이학당 운영 / 69 _고등학생 장학금 지원 / 70 _울진군 대학생 장학금 지원
71 _울진학사 및 향토생활관 기숙사 지원
-

공공 청소년 시설 현황

58

시설명		주소	연락처	비고
울진군 청소년 수련관	청소년 북카페	울진읍 대나리항길2	054-789-6708	1층
	북부청소년 방과후아카데미		054-789-5433	1층
	울진군 청소년 상담복지센터		054-783-8284	2층
남울진 아동청소년 센터	남부청소년 방과후아카데미	후포면 삼율리 3-1	054-787-0924	(7월 개관예정)
	울진군 청소년문화의집		-	

문의 | 울진군청 사회복지과 보육청소년팀 (☎054-789-6704)

청소년 방과후아카데미

59

대상 | 방과 후 돌봄이 필요한 청소년에게 체험활동, 학습지원, 급식, 상담 등 돌봄제공

구 분	지원대상
북부청소년방과후아카데미	초등 2학년 ~ 중등 3학년
남부청소년방과후아카데미	초등 1학년 ~ 중등 3학년

신청 | 전화문의 후 청소년방과후아카데미 방문

서류 | 이용신청서, 개인정보동의서, 기타서류

문의 | 북부 청소년방과후아카데미(☎054-789-5433)

남부 청소년방과후아카데미(☎054-787-0924)

청소년 북-카페**60**

- 대상** | 9세~24세 청소년
- 내용** | 청소년을 위한 전용공간(보드게임, 컴퓨터, 게임기, 다락방)
- 지원** | 평일-09:00~21:00 / 토·일-09:00~18:00 / 법정공휴일 휴관
- 신청** | 청소년수련관 방문
- 문의** | 울진군청 사회복지과 보육청소년팀(☎054-789-6708)

농어촌 아동청소년을 위한 생활스포츠 지원**61**

- 대상** | 만 7~16세 비만지수 20% 혹은 -10% 허약체질 아동
- 내용** | 체력훈련, 스트레칭 등 건강관리서비스 주 1회 제공
- 지원** | 12개월
- 신청** | 주소지 읍·면사무소 희망복지팀
- 서류** | 사회보장급여 신청서, 국민행복카드 발급신청서, 개인정보 동의서 등
- 문의** | 울진군청 복지정책과 희망복지팀 (☎054-789-6093)

저소득층 여성청소년 생리용품 바우처 지원

62

대상 | 9세~24세 여성청소년

지원 | 국민행복카드를 통해 월 14,000원씩 반기별 연 2회 바우처 지급

자격 | • 「국민기초생활보장법」 따른 생계·의료·주거·교육 급여 수급자
• 「국민기초생활보장법」 따른 차상위계층
• 「한부모가족지원법」 제5조 및 제5조의2에 따른 한부모가족

신청 | 거주지 읍·면사무소 희망복지팀

서류 | 신청인 신분증 사본

문의 | 울진군청 사회복지과 보육청소년팀(☎054-789-6704)

학교 급식 지원

63

대상 | 관내 유·초·중·고등학교 재학생

내용 | 무상급식 지원, 친환경 농축산물 및 우수농산물 학교급식 지원

지원 | 학교급식 식자재 현물 지원

문의 | 울진군청 농정과 유통경영팀(☎054-789-6781)

학교 우유급식 지원

64

대상 | 관내 초·중·고등학교 전체 학생

내용 | 학교우유급식 무상 지원

지원 | 국내산 원유 100%를 사용한 백색우유(일반/저지방)

문의 | 울진군청 농정과 축산관리팀(☎054-789-6792)

초등학생 영어체험학습 지원

65

- 대상** | 관내 초등학교 5학년 학생 전원
- 내용** | 원어민 강사와 함께 활동하는 다양한 영어학습프로그램 체험 기회 제공
(숙박형, 3박4일 과정)
- 지원** | 영어체험학습 프로그램 교육비 전액 지원
- 신청** | 학교별로 참가 희망 학생 모집 및 신청
- 문의** | 울진군청 인구정책과 평생교육팀(☎054-789-6511)

특기적성 체험학습 지원

66

- 대상** | 관내 초·중·고등학생
- 내용** | 관내 학생들에게 지역 레저스포츠 체험기회 제공, 학생들의 기초체력증진에 기여,
재능있는 선수 조기 발굴 등
- 지원** | 레저스포츠 체험비 및 차량운영비 지원(요트, 사격, 스킨스쿠버 등)
- 신청** | 학교별로 체험 참가희망학생 모집 및 신청(4월)
- 문의** | 울진군청 인구정책과 평생교육팀(☎054-789-6511)

울진 중학생 국외 영어캠프 지원

67

- 대상** | 관내 중학교 2학년 20~30여명
- 내용** | 영어권 문화탐방 및 국제환경 적응을 통한 인재육성(어학캠프 운영)
- 지원** | 관내 중학생 국외 영어캠프 교육경비 지원으로 울진교육지원청 사업추진
- 신청** | 학교자체선발 및 학생추천 등
- 문의** | 울진교육지원청 교육지원과 중등교육담당(☎054-780-3322)
울진군청 인구정책과 평생교육팀(☎054-789-6511)

울진 고우이학당 운영

68

구분	사업대상	사업내용
진학컨설팅 진로 · 학습캠프	고등학생	<ul style="list-style-type: none"> 수시/정시컨설팅, 면접, 학부모 교육 아카데미, 입시설명회 자기주도 진로 · 학습코칭 대면캠프
원어민 1:1 화상영어	초 · 중등학생	<ul style="list-style-type: none"> 수강신청 : 전용 홈페이지(uljinenglish.com) 수강인원 : 기수별 244명(1~3기로 진행) 수 강 료 : 자부담 24,000원 (240,000원 중 장학재단 90%지원)

문의 | (재)울진군장학재단 (☎ 054-781-4411, 4413)
울진군청 인구정책과 평생교육팀 (☎054-789-6511)

고등학생 장학금 지원

69

대상 | 관내 고등학생으로 본인 또는 부모가 울진군 관내에 주민등록 되어있는 자 등

내용 | 발전소 주변지역에 대한 장학금 지원

지원 | 울진사랑장학금 지원[학업우수, 희망, 다자녀(2자녀이상), 특기 : 50~100만원]
울진사랑특별장학금(대학 입학생-고3 졸업예정자) 지원(우수대학, 수능성적우수,
글로벌인재 : 1회 400만원)

신청 | 본인신청 및 학교장 추천

문의 | (재)울진군장학재단(☎054-781-4411, 4413)
울진군청 인구정책과 평생교육팀(☎054-789-6511)

울진군 대학생 장학금 지원

70

- 대상** | 모집 공고일 기준으로 부 또는 모가 주민등록을 계속하여 울진군에 2년 이상 두고 실거주중인 자로서 재학중인 대학생
(단, 직장인 대학생은 본인이 울진군에 2년 이상 주민등록하고 실거주하여야 함)
- 내용** | 발전소주변지역지원에 관한 법률 제10조 및 같은법 시행령 제19조에의거 주민의 복리를 증진하기 위하여 시행하는 지원사업으로 장학금 지급 (생활비 지원 장학금)
- 지원** | 특기장학금 1위 300만원, 2위 250만원, 3위 200만원
복지장학금, 학업우수(일반학생), 학업우수(직장인) 150만원
- 조건** | 장학금 신청 해당년도 1학기 12학점 이상(4년제인 경우 마지막 학년 6학점 이상) 평점 2.0(4.5만점)이상, 복지장학금은 기초생활수급자 및 의료급여수급자 등 해당년도 1학기 성적 평점 1.0(4.5만점) 이상
- 신청** | 매년 7~8월(예정) 중 주소지 읍·면사무소
- 문의** | (재)울진군장학재단(☎054-781-4411, 4413)
울진군청 인구정책과 평생교육팀(☎054-789-6511)
※ 매년 기준 및 세부내용은 변경될 수 있으므로 해당년도 공고문 참조

울진학사 및 향토생활관 기숙사 지원

71

- 대상** | 본인 또는 부모가 울진군 관내에 주민등록 되어있는 자 등
- 내용** | 울진군 출신 대학생에 대한 기숙사 지원
- 지원** | 울진학사, 대구경북권 6개 대학 및 부경대행복기숙사
- 신청** | 매년 1월 ~ 2월 모집공고 및 선발
- 문의** | 울진학사(☎ 02-701-4230)
(재)울진군장학재단(☎054-781-4411, 4413)
울진군청 인구정책과 평생교육팀(☎054-789-6511)

2025 울진군 일상누리

울진에서 누리는 다양한 혜택



5

청년·일자리

- 72 _청년 일자리센터 운영 / 73 _청년내일저축계좌
 - 74 _청년창업 지역정착 지원 / 75 _중소기업 정규직 프로젝트
 - 76 _경북청년 예비창업가 육성 / 77 _제안공모 채택자 창업지원
 - 78 _청년 농업인 지원 / 79 _청년 자격증 응시료 지원
 - 80 _자격증 취득 교육 지원 / 81 _산림 분야 자격증 취득 교육과정 지원
 - 82 _소형건설기계 조종사 면허취득 교육 / 83 _국가기술자격 시험장 운영
 - 84 _직접 일자리 사업 (공공근로, 지역공동체일자리, 희망일자리나눔)
 - 85 _자립준비청년(보호종료아동) 지원
-

청년 일자리센터 운영

72

대상 | 19세 ~ 49세 청년

내용 | 청년 중심 공간(구인·구직 알선 및 상담, 교육 등 서비스 제공 및 시설 개방)
※ 구인·구직 알선 및 상담 서비스는 연령제한 없이 누구나 이용 가능

시설 | 오픈라운지, 개인학습실, 정보검색대, 교육·회의실 등

신청 | 방문 또는 전화

이용 | 평일 09:00 ~ 18:00

문의 | 울진 청년일자리센터(☎054-781-2250)
울진군청 인구정책과 일자리지원팀(☎054-789-6472)

청년내일저축계좌

73

대상

- (가입연령) 신청 당시 만19세~34세 (단, 수급자 차상위는 15~39세까지 허용)
- (근로·사업소득)
근로·사업소득이 월 50만원 초과~월 250만원 이하 (단, 수급자·차상위는 월 10만원 이상)
- (가구소득) 기준 중위소득 100% 이하

내용

- 중위소득 50% 초과~100% 이하 가구 : 본인 저축액 10만원 정부지원금 10만원 지원
- 중위소득 50% 이하 : 본인 저축액 10만원 정부지원금 30만원 정액 지원
- 3년간 통장 유지, 근로활동 지속, 교육 이수, 자금사용계획서 제출 시 적립금 전액 지급
- 정책대상별 추가지원금 : 근로소득공제금(생계급여 수급 청년), 탈수급장려금, 내일키움장려금, 내일키움수익금 등 추가 지급 가능

신청 | 주소지 읍·면사무소 희망복지팀

서류 | 자산형성지원사업 참여(변경)신청서 및 저축동의서, 청년내일저축계좌 자가진단표, 개인정보 수집·이용·제공 동의서, 기타 필요서류

문의 | 울진군청 복지정책과 복지기획팀(☎054-789-6072)

청년창업 지역정착 지원

74

- 대상** | 19세 ~ 39세 미취업 청년(단, 도내로 주소지가 되어 있는 청년은 타 시도 청년과 팀 단위로만 참여 가능)
- 내용** | 관광상품 개발 및 판매, 청년문화예술 창작활동, 전시 체험공간, 카페, 음식점 게스트 하우스 등 운영에 따른 청년 1인당 활동비 및 사업화자금 최대 2년간 지원
- 선정** | 사업계획서에 의한 심사 선정
- 문의** | 울진군청 인구정책과 일자리지원팀(☎054-789-6473)

중소기업 정규직 프로젝트

75

- 대상** | 울진군 관내 중소기업과 미취업 청년, 결혼이민자 등 취업애로계층
- 지원** | 중소기업의 구인난과 청년 등 미취업자의 취업난 완화 지원
- 중소기업 : 인턴(2개월) 채용 인건비 월 150만원 2회 지원
 - 인턴근로자 : 정규직 전환 시 3월, 10월차 근속장려금 150만원 지원
- 문의** | 울진군청 인구정책과 일자리지원팀(☎054-789-6473)

경북청년 예비창업가 육성사업

76

- 대상** | 19세 ~ 39세 울진군에 주소를 둔 예비 또는 창업 1년 이내인 청년
- 내용** | 기술 · 지식 · 6차산업 또는 일반창업을 위한 창업자금 최대 12백만원 지원
- 선정** | 사업계획서에 의한 심사 선정
- 문의** | 울진군청 인구정책과 일자리지원팀(☎054-789-6473)

제안공모 채택자 창업지원

77

- 대상** | 19세 ~ 49세 읍진군에 주소를 둔 예비 또는 창업 3년 이내인 청년
- 내용** | 지역자원과 아이디어를 활용한 창업자금 최대 43백만원 지원
- 선정** | 사업계획서에 의한 심사 선정
- 문의** | 읍진군청 인구정책과 일자리지원팀(☎054-789-6473)

청년 농업인 지원

78

- 대상** | 읍진군에 1년이상 거주하는 만 19세 이상 49세 이하 청년 농업인
- 내용** | 읍진군에 정착한 젊은 농업인 및 가업을 승계한 젊은 농업인들에게 자신이 희망하는 분야를 시범적으로 경험하거나, 승계한 영농기반 시설의 현대화를 지원
- 지원** | 생산기반, 가공유통, 체험관광 등에 필요한 시설 및 장비 지원
- 조건** | 2,000만원 (보조70%, 자부담 30% / 단, 가업승계농은 보조80%, 자부담 20%)
- 자격** | 사업자등록을 한 자, 건강보험직장가입자, 최근 2년 이내 동일 또는 유사 보조사업 추진자는 지원 제외
- 선발** | 매년 12월~ 1월 신청접수 후 평가를 통한 3월 대상자 확정
- 신청** | 농정과 농정기획팀
- 서류** | 사업신청서, 사업계획서, 농업경영체 등록확인서, 주민등록초본, 건강보험자격득실확인서, 가업승계확인서(가업승계 신청 시) 등
- 문의** | 읍진군청 농정과 농정기획팀(☎054-789-6752)

청년 자격증 응시료 지원

79

- 대상** | 19세 ~ 49세의 응시일 기준 1년 전부터 울진군에 주민등록 된 청년
- 내용** | 국가기술자격증, 국가전문자격증, 국가공인민간자격증, 어학시험, 한국사 검정시험 등 응시료 지원(1회 최대 5만원, 연 2회 한도)
- 신청** | 주소지 읍·면사무소 또는 온라인(청년e플림)
- 문의** | 울진군청 인구정책과 일자리지원팀(☎054-789-6472)

자격증 취득 교육 지원

80

- 대상** | 19세 ~ 65세 이하의 국민내일배움카드 지원 직업능력개발훈련 수료자
- 내용** | 고용노동부 주관 직업훈련비 자부담분 최대 40만원 실비 지원
- 신청** | 주소지 읍·면사무소 또는 온라인(청년e플림)
- 문의** | 울진군청 인구정책과 일자리지원팀(☎054-789-6472)

산림 분야 자격증 취득 교육과정 지원

81

- 대상** | 산림 관련 분야에 관심 있는 국민 내일 배움 카드를 발급 받은 울진군민
- 내용** | 교육훈련비 중 국민 내일 배움 카드 등 정부 지원액(울진군이 지원하는 타교육훈련비 지원사업)을 제외한 자비부담액 지원(1인 100만원 한도, 연 1회)
- 지원** | 2025년 수료(예정)인 산림 분야 자격증 취득 교육과정 및 산림청 또는 고용노동부로부터 인증받은 교육과정
- 조건** | 국민내일배움카드를 발급받은 19세 이상 울진군민
- 자격** | 2025년 이내 취득완료(예정)이어야 신청가능
- 선발** | 선착순 30명
- 신청** | 산림과, 읍·면 사무소
- 서류** | 신청서, 주민등록등본, 국민내일배움카드 발급 확인서
- 문의** | 울진군청 산림과 산림기획팀 (☎054-789-6813)

소형건설기계 조종사 면허취득 교육

82

대상 | 울진군민

장소 | 농기계임대사업소 농업기계 전문교육관

대상기종 | 지게차 · 굴착기(3톤 미만)

취득절차 | 기초반 → 심화반 → 면허취득반

기초반(1일)		심화반(1일)		면허취득반(3일)	
이론	실습	이론	실습	이론	실습
1시간	5시간	1시간	5시간	6시간	6시간

취득조건 | 지게차(1종 보통 자동차운전면허 이상 소지자)
굴착기(2종 보통 자동차운전면허 이상 소지자, 단, 2종 보통면허 소지자는
1종 보통 자동차면허 신체검사서를 같이 제출)

신청 | 선착순 전화 또는 직접 방문 신청

문의 | 농기계임대사업소 영농지원팀 (☎054-789-5292)

국가기술자격 시험장 운영

83

대상 | 전 국민

장소 | 농기계임대사업소 농업기계 전문교육관

내용 | 농기계임대사업소 운영 장비를 이용하여 국가기술자격 시험장 운영으로
수험생 편의도모

구 분	시험 과목
정기 실기시험	농기계운전기능사
상시 실기시험	지게차 운전기능사, 굴착기 운전기능사
상시 필기시험	한식, 양식, 일식, 중식, 제과, 제빵, 일반미용, 피부미용, 네일미용, 메이크업 미용, 굴착기, 지게차

신청 | 큐넷(www.q-net.or.kr) 홈페이지에서 직접 신청

문의 | 농기계임대사업소 영농지원팀 (☎054-789-5292)

직접 일자리 사업 (공공근로, 지역공동체일자리, 희망일자리나눔) 84

- 대상** | 근로능력이 있는 18세 이상의 취업취약계층
- 내용** | 마을 환경 가꾸기, 관광지 조성 등
- 선발** | 일모아시스템을 통한 소득, 재산 요건 확인
- 신청** | 주소지 읍·면사무소 산업팀 방문
- 서류** | 신청서 및 신분증 등
- 문의** | 울진군청 인구정책과 일자리지원팀(☎054-789-6471)

자립준비청년(보호종료아동) 지원 85

- 대상** | 18세 이후 만기 및 연장보호 종료 또는 재보호 종료된 자
- 내용** | 아동복지시설이나 가정위탁 보호가 종료된 자립준비청년에게 자립 지원
- 지원** |
 - 자립준비청년 자립수당: 월 50만원(최대 60개월)
 - 자립준비청년 자립정착금: 1,000만원(2회 분할 지급)
- 신청** | 거주지 읍·면사무소 방문 및 복지로(<https://www.bokjiro.go.kr>) 신청
- 문의** | 울진군청 복지정책과 아동복지팀 (☎054-789-6271)

2025 울진군 일상누리

울진에서 누리는 다양한 혜택



6

어르신

- 86 _ 기초연금 지원 / 87 _ 어르신 목욕비 및 이·미용비 지원
88 _ 경로당 운영 지원 / 89 _ 노인복지관 운영 / 90 _ 노인일자리사업
91 _ 찾아가는 어르신 빨래방 운영
92 _ 성인문해교육 지원(찾아가는 등불교실, 울진보배학교)
93 _ 장수축하금 지급 / 94 _ 어르신 무료 스케일링 지원
95 _ 장수팔팔 건강마을 만들기 운영 / 96 _ 치매안심센터 운영
-

기초연금 지원

86

- 대상** | 65세 이상 어르신 중 가구의 소득인정액이 선정기준액 이하인 자
(단독가구 월 228만원, 부부가구 월 364.8만원)
- 내용** | 소득 및 재산 등에 따라 차등(월 34,250원 ~ 342,510원) 지급
- 신청** | 읍·면사무소 방문 또는 국민연금공단 지사 및 복지로(온라인) 신청
- 서류** | 신분증, 사회보장급여신청서, 소득신고서, 금융정보제공동의서, 통장사본
- 문의** | 울진군청 사회복지과 노인복지팀(☎054-789-6682)

어르신 목욕비 및 이·미용비 지원

87

- 대상** | 70세 이상의 울진군민
- 내용** | 관내 목욕 및 이·미용 가맹점에서 사용 가능한 전용 바우처카드에
분기별 3만원 충전 지급
- 신청** | 주소지 읍·면사무소 방문 신청
- 서류** | 신분증, 노인 목욕비 및 이·미용비 지원 카드 (재)발급 신청서
- 문의** | 울진군청 사회복지과 노인복지팀(☎054-789-6683)

경로당 운영 지원

88

대상 | 252개소 경로당

이용자 | 65세 이상 울진군민

지원

구 분	내 용
운영비, 냉·난방비 지원	개소별 483~513만원 지원(시설규모별 차등지급)
공동취사제 지원	경로당 248개소에 매월 쌀, 김치 제공
행복경로당 운영	경로당 240개소에 주1회 영양반찬 제공
여가프로그램 지원	경로당행복선생님을 활용한 음악, 미술, 놀이 등 여가프로그램 제공

문의 | 울진군청 사회복지과 노인복지팀(☎054-789-6682)

노인복지관 운영

89

대상 | 60세 이상 울진군민(부부 이용 시 배우자는 60세 미만 가능, 소득 관계없음)

내용 | 노인 교양·취미생활 및 사회참여활동 등 각종 정보와 서비스 제공, 건강증진 및 질병예방, 소득보장·재가복지 그 밖에 노인복지증진에 필요한 종합적인 노인복지 서비스 제공

신청 | 울진군노인복지관 방문 신청

서류 | 신분증

문의 | 울진군청 사회복지과 노인복지팀(☎054-789-6685)

노인일자리사업

90

대상 | 기초연금 수급중인 65세 이상 어르신

내용 | 노인공익활동사업(공익형), 노인역량활용사업(사회서비스형),
공동체사업단(시장형) 참여를 통한 어르신 사회참여 및 돌봄 활성화

지원

구분	총 급여(원)	기본급(원)	주휴(원)	연차수당(원)	시급(원)
공익형	290,000	290,000	-	-	-
사회서비스형	761,040	634,200	126,840	31,710	10,570
시장형	60시간 미만 근로자로 개인별 계약 상이			10,030	

조건 | 공익형 : 65세 이상 기초연금 수급자
사회서비스 및 시장형 : 65세 이상 기초연금 미수급자 가능
※ 생계급여, 국민건강보험 직장가입자, 정부부처 및 지자체 일자리사업 참여자,
장기요양보험 등급판정자 참여 불가

서류 | 채용공고를 통한 선발(매년 11-12월 공고)

문의 | 읍·면사무소 희망복지팀 및 울진시니어클럽(☎054-787-3001)

찾아가는 어르신 빨래방 운영

91

대상 | 65세 이상 어르신 중 취약계층

내용 | 노인일자리 참여자가 취약 노인가정을 방문하여 가정에서 세탁이 어려운
침구류 등 무료세탁

지원 | 세탁물 수거를 통한 기초 돌봄서비스 제공(안부확인 및 정서적 지지)

조건 | 65세 이상 노인 중(1인 노인, 노인 부부, 자녀 동거순 선발)

신청 | 시니어클럽 신청

문의 | 울진시니어클럽(☎054-787-3001)

성인문해교육 지원(찾아가는 등불교실, 울진보배학교) 92

대상 | 울진군민 중 성인 비문해자

내용 | 관내 성인 비문해자를 대상으로 맞춤형 문해교육 프로그램 지원

프로그램명	주요내용	교육장소	교육일정
찾아가는 등불교실	고령의 학습자를 고려하여 문해강사가 마을회관에 직접 방문하여 한글, 숫자, 그리기 등의 성인문해교육 지원	해당 마을회관	1~12월 (2회/주, 2시간/회)
학력인정 문자해득교육 울진보배학교	초등3단계 교육과정(총3년 소요)을 모두 이수하면 초등학교 졸업 학력을 취득하는 학력인정 성인문해교육 지원	울진군 평생학습관 남울진문화복지센터	3~12월 (3회/주, 2시간/회)

※ 단, 교육일정은 당해 상황에 따라 달라질 수 있음

신청방법 | 찾아가는 등불교실- 희망마을 이장이 읍면사무소에 사업신청서 제출
울진보배학교- 입학서류를 인구정책과 평생교육팀에 직접 제출

신청서류 | 찾아가는 등불교실- 사업신청서, 교육대상자 명단
울진보배학교- 입학신청서, 입학원서, 개인정보동의서, 주민등록초본

문의 | 울진군청 인구정책과 평생교육팀(☎054-789-6513)

장수축하금 지급

93

대상 | 100세 이상의 울진군민
(※ 단, 울진군에 주민등록을 두고 1년 이상 연속 거주)

내용 | 생애 1회 100만원 지급

신청 | 주소지 읍·면사무소 방문 신청
(※ 장수 어르신 거동 불편 시 가정 방문하여 신청·접수)

서류 | 신분증, 통장 사본

문의 | 울진군청 사회복지과 노인복지팀(☎054-789-6683)

어르신 무료 스케일링 지원

94

- 대상** | 만65세이상 울진군민 500여명
내용 | 어르신 스케일링비 본인부담금 지원
지원 | 스케일링 본인부담금
조건 | 1년에 한 번 건강보험이 적용되는 스케일링에 한함
자격 | 주민등록등본상 울진군으로 되어있는 만65세이상 어르신
신청 | 관내 협약 치과의원 10개소

읍·면	의료기관 명	비고
울진읍	분당미치과의원, 민치과의원, 제일치과의원, 만세치과의원	4개소
북면	연세중앙치과의원, 현대치과의원	2개소
죽변면	죽변미소치과의원, 연세백치과의원	2개소
후포면	우리치과의원, 헤민치과의원	2개소

- 서류** | 신분증
문의 | 울진군보건소 방문보건팀(☎054-789-5042)

장수팔팔 건강마을 만들기 운영

95

- 장소** | 경로당 및 마을회관
대상 | 60세 이상 지역주민
운영마을 | 30개 마을
내용 | 요가, 댄스, 건강체조 등 운동 프로그램 운영(주2회)
조건 | 15명 이상 참여 가능한 마을(타 부서 운영프로그램 마을 제외)
신청 | 읍·면별 희망마을 신청
문의 | 울진군보건소 건강관리팀(☎ 054-789-5021)

치매안심센터 운영

96

사업명	대 상	내용 및 지원	서류
등록 및 상담	• 지역주민	<ul style="list-style-type: none"> 치매안심센터 대상자 등록 연속적인 관리 서비스 제공 	<ul style="list-style-type: none"> 개인정보 조회 · 수집 및 이용 · 제공동의서 진단서, 소견서, 처방전 등 택1
치매선별검사	• 60세 이상	<ul style="list-style-type: none"> 인지선별검사 지원 고령운전자(75세 이상) 운전면허 갱신 검사 지원 	<ul style="list-style-type: none"> 개인정보 조회 · 수집 및 이용 · 제공동의서 대상자 신분증 확인
치매정밀검사	<ul style="list-style-type: none"> 인지저하자 경도인지장애 	<ul style="list-style-type: none"> 진단검사비 지원(15만원) 감별검사비 지원(8만원) 	<ul style="list-style-type: none"> 치매검사비 지원 신청서 대상자 신분증 확인 행정정보 공동이용 사전동의자
실종예방	• 치매환자	<ul style="list-style-type: none"> 배회인식표 발급 지문등사전등록 지원 행복GPS배회감지기 지원 	<ul style="list-style-type: none"> 배회가능 어르신 인식표 신청서 아동등 사전등록신청서 가족관계증명서 개인정보 조회 · 수집 및 이용 · 제공동의서
치매환자쉼터	• 경증치매환자	• 인지중재 프로그램 운영	• 치매환자쉼터 이용 신청서
치매예방교실	• 정상군	<ul style="list-style-type: none"> 인지중재 프로그램 운영 치매예방 콘텐츠 교육 	• 치매예방교실 이용 신청서
인지강화교실	• 치매고위험군	<ul style="list-style-type: none"> 인지중재 프로그램 운영 뇌 피트니스 프로그램 운영 	• 인지강화교실 이용 신청서
조호물품	• 재가치매환자	<ul style="list-style-type: none"> 조호물품 제공 (기저귀 등 위생소모품) 신청일 기준 1년까지 * 제공기간 적용 제외 : 기초생활수급자 및 차상위계층대상자 	<ul style="list-style-type: none"> 조호물품 지원 신청서 행정정보 공동이용 사전동의서
맞춤형 사례관리	• 치매환자	<ul style="list-style-type: none"> 재가치매환자관리 맞춤형 사례관리 	• 맞춤형 사례관리 신청서
치매치료 관리비	• 치매환자	<ul style="list-style-type: none"> 치매 진료비 · 약제비 본인부담금 지원 (월 3만원, 연 36만원 한도) 	<ul style="list-style-type: none"> 치매치료관리비 지원 신청서 행정정보 공동이용 사전동의서 통장사본 처방전, 약국 영수증 등 택1
가족프로그램	<ul style="list-style-type: none"> 치매환자 가족 보호자 	<ul style="list-style-type: none"> 가족교실 운영 자조모임 운영 힐링프로그램 운영 	<ul style="list-style-type: none"> 가족교실 이용 신청서 가족교실 서약서 힐링프로그램 이용 신청서

신청 | 울진군보건소 치매안심센터 방문**문의** | 울진군보건소 마음건강팀(☎054-789-5025)

2025 울진군 일상누리

울진에서 누리는 다양한 혜택



7

가족친화(다자녀·다문화)

- 97 _가족센터 운영 / 98 _다자녀가정 농수산물 구입 지원 / 99 _다자녀 유공수당 지원
100 _다자녀가정 고등학생 장학금 지원 / 101 _세자녀이상 가족진료비 지원
102 _경상북도 다복가정 희망카드 / 103 _다자녀가구 자동차 취득세 감면
104 _다자녀가구 상·하수도 사용료 감면 / 105 _다자녀가구 공공체육시설 사용료 할인
106 _다자녀가정 시설사용료 및 관람료 감면 / 107 _다문화가족 방문교육서비스
-

가족센터 운영

97

- 대상** | 가족구성원 누구나
- 내용** | 가족관계, 가족돌봄, 가족생활 등의 교육, 상담, 프로그램 제공
- 지원** | 정책 수요자 특성에 맞는 교육, 상담, 프로그램 등 맞춤형 서비스 제공
- 조건** | 사업별 상이
- 신청** | 울진군가족센터 홈페이지(uljin.familynet.or.kr) 및 방문접수
- 문의** | 울진군가족센터(☎054-783-8988)

다자녀가정 농수산물 구입 지원

98

- 대상** | 울진군 다자녀 가정(2자녀 이상이면서 자녀 1명 이상 19세 미만)
- 내용** | 사이소 쇼핑물 쿠폰 지급(※예산 소진 시까지)
- 지원** | 2자녀 5만원, 3자녀 7만원, 4자녀 이상 10만원 지원
- 조건** | 신청일 기준, 부모 중 1인이 울진군에 주소지를 두고 있어야 함
신청일 기준, 2자녀 이상 경상북도에 주소지를 두고 있어야 함
2자녀 이상 가정 중 자녀 1명 이상이 2006. 1. 1. 이후 출생자
- 선발** | 제출서류 등 바탕으로 지원 여부 판정(신청일로부터 10일 정도 소요)
- 신청** | 경북 저출생극복 통합 접수시스템(www.happybus.or.kr) 신청
- 서류** | 개인정보 수집 및 활용 동의서(온라인 신청 시 동의 체크),
주민등록등본(신청인 기준), 가족관계증명서(필요시)
- 문의** | 울진군청 인구정책과 인구정책팀(☎054-789-6539)
※ 매년 기준 및 세부내용은 변경될 수 있으므로 해당연도 공고문 참조

다자녀 유공수당 지원

99

- 대상** | 2자녀 이상을 양육하는 다자녀 가정의 1~12세 아동
- 내용** | 국가유공자에 준한 수당 월별 지역화폐 지급
- 지원** | 가족관계등록부상 자녀순위에 따라 첫째아 월 5만원, 둘째아 이상 월 10만원 유공수당 지원
- 조건** | 대상자녀와 신청자(부모)가 울진군에 주민등록을 두고 거주
- 선발** | 2025년 하반기 시행 예정
- 신청** | 읍면사무소 방문 또는 온라인
- 문의** | 울진군청 인구정책과 인구정책팀(☎054-789-6539)

다자녀가정 고등학생 장학금 지원

100

- 대상** | 관내·외 고등학교 재학생 중 둘째아 이상 다자녀 가구의 자녀
- 내용** | 다자녀를 위한 장학금 지원
- 지원** | 2자녀 가구 50만원, 3자녀 이상 가구 100만원
- 조건** | 관내 고등학교 재학생은 울진군에 1년이상 주민등록, 관외 고등학교 재학생은 부모 또는 보호자 모두 울진군에 1년이상 주민등록하고 거주
- 신청** | (재)울진군장학재단 방문신청 및 우편접수, 읍면사무소 총무팀 방문신청
- 서류** | 신청서, 재학증명서, 학생 초본, 부모 가족관계증명서, 통장사본 등
- 문의** | (재)울진군장학재단 (☎054-781-4411, 4413)
울진군청 인구정책과 평생교육팀 (☎054-789-6511)
※ 매년 기준 및 세부내용은 변경될 수 있으므로 해당년도 공고문 참조

세자녀이상 가족진료비 지원

101

- 대상** | 세자녀 이상의 가정(막내연령 13세 미만으로 경상북도 내 주소를 둔 경우 해당)
- 지원** | 세자녀이상의 가정으로 연간 진료비 중 본인부담금 50,000원 한도
- 신청** | 울진군보건소 모자건강팀 방문 또는 우편접수
- 서류** | 진료비 또는 약제비 본인부담금 영수증, 통장사본, 주민등록등본 또는 가족관계증명서
- 문의** | 울진군보건소 모자건강팀(☎054-789-5053)

경상북도 다복가정 희망카드

102

- 대상** | 경상북도에 거주하는 두 자녀 이상 가정(막내가 19세 미만)
- 지원** | 카드사 제공서비스 청구할인, 다복가정희망카드 가맹업체 현장할인
- 신청** | 울진군농협중앙회(<http://pridegb.bccard.com> 신용 또는 체크카드)
- 문의** | 울진군보건소 모자건강팀(☎054-789-5051)

다자녀가구 자동차 취득세 감면

103

- 대상** | 18세 미만의 자녀 2명 이상을 양육하는 자가 양육을 목적으로 2027년 12월 31일까지 취득하여 등록하는 일정요건을 충족하는 자동차로서 먼저 신청하는 1대에 대해서 취득세 감면
- 지원** | 2자녀 가구 : 50% 감면(최대 70만원)
3자녀 가구 : 100% 감면(최대 140만원)
- 서류** | 지방세 감면신청서, 가족관계증명서, 주민등록등본 등
- 문의** | 울진군청 재무과 세정팀(☎054-789-6593)

다자녀가구 상·하수도 사용료 감면

104

대상	감면내용	신청서류	비고
다자녀가구 (18세이하 2자녀이상)	가정용에 한하여 월 10m ³ 이하의 상하수도 사용량에 대한 요금감면	<ul style="list-style-type: none"> 상수도요금감면 신청서 주민등록등본 	

신청 | 맑은물사업소 또는 가까운 읍·면사무소 방문 신청
(접수일 기준 익월 고지분부터 적용)

문의 | 맑은물사업소 경영관리팀(☎054-789-5300, 5313)

다자녀가구 공공체육시설 사용료 할인

105

대상 | 울진군에 주민등록을 두고 2명 이상의 자녀를 출산 또는
입양하여 양육하는 가정 중 막내가 18세 이하인 가정

내용 | 다자녀가구 체육시설 사용료 할인

구분	지원내용	문의
울진국민체육센터 할인	이용료 50% 할인	울진국민체육센터 789-5851
남울진국민체육센터 할인	이용료 50% 할인	남울진국민체육센터 789-5712

신청 | 울진국민체육센터, 남울진국민체육센터 방문

문의 | 울진군청 체육진흥과 울진국민체육센터(☎054-789-5851)
남울진국민체육센터(☎054-789-5712)

다자녀가정 시설사용료 및 관람료 감면

106

대상 | 울진군에 주소를 둔 자녀 2명이상 가정 중 막내가 18세 이하인 가구

내용 | 다자녀 가구 관람료 감면

구분	지원내용	문의
평생학습관	수강료 50% 감면	평생학습관 789-5417
성류굴	관람료 50% 감면	성류굴 789-5404
구수곡자연휴양림	시설사용료 30% 할인 (비수기 적용, 월1회) ※ 반드시 사전문의	구수곡자연휴양림 783-2241
장난감도서관	연회비 면제	고우이 아이누리 장난감도서관 783-3330 울진남부 아이누리 장난감도서관 787-1888

다문화가족 방문교육서비스

107

대상 | 다문화가족지원센터 방문교육사업 이용자

내용 | 경제적 어려움이나 지리적 접근성의 문제로 다문화가족지원센터를 이용하기 어려운 다문화가족을 직접 방문하여 한글 · 문화적응 교육 및 아동양육 교육 실시

지원 | 소득기준에 따라 시간당 본인부담금 무상 또는 4,610원 차등 부담

지원내용	대상	서비스내용
한국어교육	입국5년 이하 결혼이민자 및 만19세 미만 중도입국자녀	체계적, 단계적 한국어교육서비스 제공(1~4단계)
부모교육	만12세 이하 자녀가 있는 결혼이민자	부모 성장, 부모 · 자녀관계 형성, 영양 및 건강관리, 학교 · 가정생활지도
자녀생활 서비스	만3세 ~만12세 이하 다문화가족 자녀, 중도입국자녀	도서 코칭, 숙제 지도, 발표 · 토론 지도, 기본생활 습관 및 건강 · 안전 · 진로 지도 등

조건 | 입국5년 이하 결혼이민자 및 자녀

신청 | 아동의 주민등록상 주소지 관할 읍 · 면사무소 희망복지팀

문의 | 울진군청 사회복지과 여성가족팀(☎054-789-5412)

2025 울진군 일상누리

울진에서 누리는 다양한 혜택



8

귀농·귀어촌

- 108 _귀어 창업 및 주택구입 지원(응자) / 109 _귀농 농업창업 및 주택구입 지원(응자)
110 _귀농인 농어촌진흥기금 지원(응자) / 111 _귀농인 주택수리비 지원
112 _귀농인이 취득하는 농지·임야·농업용 시설 취득세 감면 / 113 _귀농인 정착 지원
114 _신규농업인 현장실습교육 / 115 _농촌에서 살아보기
-

귀어 창업 및 주택구입 지원(용자)

108

- 대상** | 귀어업인(희망자 포함) 및 재촌비어업인으로서, 만65세 이하 (1959.1.1. 이후 출생자)인 사람
- 내용** | 창업자금(사업대상자당 300만원 이내), 주택구입 지원자금(세대당 75백만원 이내)
- 지원** | 연 1.5%, 5년 거치 10년 분할 상환
- 신청** | 매년 1월 신청(울진군청 해양수산물과 해양레저팀)
- 서류** | 신청서, 계획서, 신용조사서, 가족관계증명서, 어업경영체등록 확인서
- 문의** | 울진군청 해양수산물과 해양레저팀(☎054-789-6457)

귀농 농업창업 및 주택구입 지원(용자)

109

- 대상** | • 이주기한 : 귀농한 지 5년 이내인 자 중 만65세 이하인 자인 세대주
• 거주기간 : 농촌지역 전입일 기준으로 농촌지역 이주 직전에 1년 이상 지속적으로 농촌 외 지역에 거주한 자
- 지원** | 경종 및 축산분야 창업자금, 주택구입 및 신축 시 용자 지원
- 조건** | • 농업창업 : 세대당 300백만원 한도(연리 1.5%, 5년 거치 10년 균등상환)
• 주택구입 : 세대당 75백만원 한도(연리 1.5%, 5년 거치 10년 균등상환)
- 신청** | 주소지 읍·면사무소 방문
- 서류** | 사업신청서, 사업추진계획서, 주민등록등(초)본, 가족관계증명서, 건강보험자격득실확인서, 농업경영체 등록확인서, 소득금액증명원, 교육이수 증빙자료 등
- 문의** | 울진군청 농정과 농정기획팀(☎054-789-6754)

귀농인 농어촌진흥기금 지원(융자)

110

- 대상** | 타 시·군 농촌 이외의 지역에서 농업 외 타 산업 분야에 종사하며 1년 이상 거주하다가 농업 경영을 목적으로 농촌지역에 가족이 전입한지 5년 이내인 자 중 만65세이하인 세대주
- ※ 가족(부부이상)이 함께 전입 : 사별·이혼·미혼 등 불가피한 사유가 있는 경우
예외적으로 1인 가족 인정

지원 | 경종 및 농축산물의 생산, 유통 / 가공 등에 필요한 사료, 비료, 자재 구입 등

조건 | 농가당 50백만원 이내(최소 10백만원 이상, 백만원 단위 신청)

- 시설자금 : 연리 1%, 3년 거치 7년 균등상환
- 운영자금 : 연리 1%, 2년 거치 3년 균등상환

신청 | 주소지 읍·면사무소 방문

서류 | 사업신청서, 사업추진계획서, 주민등록등(초)본, 농업경영체 등록확인서, 신용조사의견서 등

문의 | 울진군청 농정과 농정기획팀(☎054-789-6754)

귀농인 주택수리비 지원

111

대상 | 타 시·군 농촌 이외의 지역에서 1년 이상 거주하다가 농업 경영을 목적으로 농촌지역에 전입한 지 5년 이내인 자 중 만65세 이하인 세대주

지원 | 주택 수리 및 주거환경 개선
(주택 내외부 수리, 도배, 장판, 보일러 교체, 지붕, 화장실 개량 등)

조건 | 세대당 5백만원(보조 80%, 자부담 20%) / 5가구

신청 | 주소지 읍·면사무소 방문

서류 | 사업신청서, 사업계획서, 농업경영체 등록확인서, 건축물관리대장, 개인정보 수집·이용동의서, 건강보험자격득실확인서 등

문의 | 울진군청 농정과 농정기획팀(☎054-789-6754)

귀농인이 취득하는 농지·임야·농업용 시설 취득세 감면

112

- 대상** | • 농어촌 외의 지역에서 귀농일을 기준으로 1년 이전부터 전입신고를 하고 계속하여 실제 거주한 사람일 것
• 귀농일 전까지 계속해서 1년이상 농업에 종사하지 아니할 것
• 농촌에 전입신고를 하고 실제 거주하는 사람일 것
- 내용** | 귀농인이 귀농일로부터 3년 이내 직접 경작 또는 직접 사용할 목적으로 취득하는 농지, 농지를 조성하기 위하여 취득하는 임야, 농업용 시설 (그 취득일로부터 60일 내 귀농인이 되는 경우 포함)에 대해 취득세의 50%를 2027년 12월 31일까지 감면
- 서류** | 지방세 감면신청서, 주민등록 초본(주소이력 포함), 건강보험자격득실확인서 (귀농일 1년 전부터 현재까지), 폐업사실 증명(귀농일부터 현재), 귀농인 확인서 등
- 문의** | 울진군청 재무과 세정팀(☎054-789-6593)

귀농인 정착 지원

113

- 대상** | 타 시·군 농촌 이외의 지역에서 1년 이상 거주하다가 농업 경영을 목적으로 농촌지역에 가족이 전입한 지 5년 이내인 자 중 만65세 이하인 세대주
※ 가족(부부이상)이 함께 전입 : 사별·이혼·미혼 등 불가피한 사유가 있는 경우 예외적으로 1인 가족 인정
- 지원** | 세대당 경종 농업의 영농 규모 확대 지원(농기계 구입, 하우스 설치, 관수시설 등)
- 조건** | 세대당 5백만원(보조 80%, 자부담 20%) / 5가구
- 신청** | 주소지 읍·면사무소 방문
- 서류** | 사업신청서, 사업추진계획서, 주민등록등(초)본, 농업경영체 등록확인서 등
- 문의** | 울진군청 농정과 농정기획팀(☎054-789-6754)

신규농업인 현장실습교육

114

대상 | 울진군으로 이주 5년 이내 귀농인

- 농식품부 2025년도 “청년창업농 영농정착지원사업” 신청자(최종 선정 여부와 무관)
- 울진지역에 거주하는 농업경영체 등록 5년 이내인 자
- 만40세 미만 청장년층(귀농여부 및 지역에 상관없이 지원 가능)
- 예비귀농인(공인된 기관에서 실시한 귀농교육 35시간 이상 이수하고 울진군으로 이주계획이 구체적으로 확인되는 경우)

내용 | 연수추진 멘토, 멘티 수당지급

- 현장실습교육 연수생(멘티) : 월 80만원 한도 지원(5개월)
- 연수시행 선도농가(멘토) : 귀농연수생 1인당 월 40만원 한도 지원(5개월)

선발 | 별도 선정기준에 의거 선발

신청 | 매년 2~3월 신청

서류 | 연수추진 멘토, 멘티별 서류

[귀농연수생(멘티)]

- 신규농업인 현장실습교육 연수신청서
 - * e-HRD 시스템에 연수생용 현장실습교육 추진계획서 입력(필수)
- 보안서약서 및 개인정보 이용동의서, 농업경영체 등록확인서 등

[선도농가(멘토)]

- 신규농업인 현장실습교육장 지정신청서
- 신규농업인 현장실습교육장 운영계획서
 - * 운영계획서 : 연수시행자의 주작목 및 기술현황, 실습사항, 교육의 주요내용 및 목표, 목표의 기대효과를 포함하여 작성
 - * e-HRD 시스템에 선도농가 학습지원계획서 입력
- 보안서약서 및 개인정보 이용동의서 농업경영체 등록확인서 등

문의 | 울진군 농업기술센터 농업교육팀(☎054-789-5221)

- 대상** | 울진군 관내에 귀농·귀촌을 희망하는 자 중 타지역 거주 주민
※ 우선순위 : 가족 단위 참가자, 귀농귀촌 교육 수료자 우선 선정 고려 대상
- 지원** | 귀농귀촌 실행 전에 도민에게 농촌체험마을과 연계한 임시주거, 연수비, 프로그램 운영비 등 지원
- 조건** | 연간 5,400만원 지원(5가구, 10명 / 최대 4개월간 지원)

구분	소요예산	산출내역	비고
임시주거	1,800만원	90만원×5가구×4개월	가구 기준(5가구)
연수비	1,200만원	30만원×10명×4개월	참가자 기준(5가구, 10명)
프로그램 운영비	1,600만원	40만원×10명×4개월	참가자 기준(5가구, 10명)
운영 인센티브	200만원	10만원×5가구×4개월	가구 기준(5가구)
전담 멘토수당	600만원	30만원×5가구×4개월	멘토 2명
합 계	5,400만원	-	-

- 신청** | 울진군 관내 농촌체험마을 중 공고를 통한 사업 대상마을 선정 후 대상마을을 통한 사업 희망자 신청 모집
- 서류** | 사업신청서, 서약서, 주민등록등(초)본, 농업경영체 등록확인서 등 영농여부를 확인할 수 있는 서류, 가족관계증명서, 귀농귀촌 교육수료증, 구직급여 수령확인서 등
- 문의** | 울진군청 농정과 농정기획팀(☎054-789-6754)



2025 울진군 일상누리

울진에서 누리는 다양한 혜택



9

생활서비스

- 116 _울진사랑카드 운영 / 117 _울진군 농어촌버스 무료운행
 - 118 _농어촌버스 미운행지역 행복택시 지원 / 119 _울진군 군민안전보험 보장 운영
 - 120 _50세 이상 대상포진 예방접종 지원 / 121 _정신건강복지센터 운영
 - 122 _울진군민 응급이송비 지원 / 123 _울진군 전기요금 지원
 - 124 _한울원자력본부 울진군 상수도 사용료 지원 / 125 _상하수도 사용료 감면
 - 126 _생활쓰레기 배출 안내 / 127 _인구감소지역에 대한 취득세 감면
 - 128 _농기계 임대사업소 현황 / 129 _농기계 임대료 확대 지원
 - 130 _울진군 목요특강 운영 / 131 _평생학습관 운영 / 132 _울진군 도서관 현황
 - 133 _문화시설 현황 / 134 _왕피천공원 시설 관람료 및 이용료 할인
 - 135 _관광시설 관람료 및 사용료 할인
-

- 대상** | 본인 명의의 은행계좌를 가지고 있는 만 14세 이상 누구나
- 기간** | 2025. 1. 8. ~ 2025. 12. 31. (※예산 소진 시 종료)
- 내용** | 울진사랑카드 가맹점에서 사용 시 결제액의 10% 캐시백형 인센티브 지급
연 매출액 30억원 초과 가맹점의 경우 캐시백 적립(사용) 불가
- 한도** | 개인당 결제액 월 50만원, 월 최대 5만원 캐시백 지급
명절(설·추석) 할인한도 확대
- 발급** | 모바일 : 「그리고」 앱 설치 → 회원가입(본인명의 휴대폰 인증) → 카드 신청
오프라인 (최초 발급) : 관내 판매대행점(금융기관) 방문(본인 신분증 지참)
- 기타** | 연말정산 시 30%(전통시장 40%) 소득공제 혜택
개인별 최초 1회 무상 발급 / 분실 및 파손 등 재발급 시 수수료 2,000원
- 가맹점신청** | 「그리고」 모바일 앱 또는 가맹점 등록 사이트(with.konacard.co.kr)
- 문의** | 울진군청 경제교통과 지역경제팀(☎054-789-6774)

울진군 농어촌버스 무료운행

117

- 대상** | 울진군 농어촌버스를 이용하는 모든 사람
- 내용** | 울진군 농어촌버스 이용객 대상 무료 탑승 지원(전면 무료화)
- 시기** | 2025. 3. 17.부터
- 문의** | 울진군청 경제교통과 교통정책팀(☎054-789-6391)

농어촌버스 미운행지역 행복택시 지원

118

- 대상** | 농어촌 버스 미운행지역 중 버스승강장으로부터 1km이상 떨어진 마을
- 내용** | 울진군 관내 교통 취약 지역에 교통수단을 제공
- 지원** | 마을별 월 최대 48회 행복택시 운영지원(7개 읍·면, 17개 리, 23개 마을)
- 조건** | 농어촌버스 미운행지역 중 버스승강장으로부터 1km 이상 떨어진 마을 중 수요가 있어 검토 후 대상으로 지정된 마을
- 문의** | 울진군청 경제교통과 교통정책팀(☎ 054-789-6392)

울진군 군민안전보험 보장 운영

119

대상 | 울진군에 주민등록을 둔 모든 군민, 외국인등록대장에 등록된 울진군 내 외국인

보장기간 | 2025. 3. 28. ~ 2026. 3. 27.(1년)

가입절차 | 울진군민 전체 자동 가입

보험사 | 한국지방재정공제회(☎ 1577-5939)

보장내용 | 자연재해사망 등 36개항목 보장

담 보 명	보장금액(단위 : 천원)	비고
(1) 자연재해 상해사망	50,000	
(2) 폭발 화재 붕괴 상해사망	100,000	
(3) 폭발 화재 붕괴 상해후유장해	100,000	
(4) 대중교통이용 중 상해사망	20,000	
(5) 대중교통이용 중 상해후유장해	20,000	
(6) 뺑소니 무보험차 상해사망	10,000	
(7) 뺑소니 무보험차 상해후유장해	10,000	
(8) 강도 상해사망	10,000	
(9) 강도 상해후유장해	10,000	
(10) 익사사고 사망	100,000	
(11) 스쿨존 교통사고 부상치료비(1~14급, 차등지급)	100,000	
(12) 의사상자상해	20,000	
(13) 성폭력범죄피해	10,000	
(14) 성폭력범죄상해	10,000	
(15) 농기계사고상해사망	100,000	
(16) 농기계사고상해후유장해	100,000	
(17) 가스상해위험사망	100,000	
(18) 가스상해위험후유장해	25,000	

담 보 명	보장금액(단위 : 천원)	비고
(19) 실버존사고 치료비 담보(1~14급, 차등지급)	50,000	
(20) 야생동물피해보상사망	15,000	
(21) 야생동물피해보상치료비담보	1,000	
(22) 자전거상해 사망	50,000	
(23) 자전거상해 후유장해	30,000	
(24) 개물림사고 응급실내원치료비	500	
(25) 개물림사고상해후유장해	10,000	
(26) 사회재난사망	20,000	
(27) 온열질환진단비	100	
(28) 전세버스이용중상해사망	30,000	
(29) 전세버스이용중상해후유장해	30,000	
(30) 물놀이사망	100,000	
(31) 화상 수술비	1,000	
(32) 개인형이동장치상해사망	100,000	
(33) 개인형이동장치상해후유장해	100,000	
(34) 자연재해상해후유장해	50,000	
(35) 사회재난상해후유장해	50,000	
(36) 개물림사고 부딪힘사고진단비	100	

문의 | 울진군청 안전재난과 안전관리팀(☎054-789-6153)

50세 이상 대상포진 예방접종 지원

120

대상 | 울진군에 1년 이상 거주한 50세 이상 군민

내용 | 대상포진 생백신 1회 무료 접종(과거 접종이력자 및 생백신 금기자 제외)

〈 접종기관 현황 〉

구분	지역	접종기관명	주소	전화번호
60세 이상	울진읍	울진군의료원	울진읍 현내항길 71	785-7006
		서울연합외과의원	울진읍 울진중앙로 117, 2층	782-1199
		하나로내과의원	울진읍 울진중앙로 136, 3층	783-9595
	평해읍	연세가정의학과의원	평해읍 평해로 71	787-9654
	북면	누가의의원	북면 울진북로 2067	782-4979
		삼성의의원	북면 장터길 100, 2층	782-3313
	죽변면	현대의원	죽변면 죽변북로 18, 2층	783-0907
	후포면	손상문외과의원	후포면 삼울2길 25	788-8275
		오차드요양병원	후포면 동해대로 441	788-9090
50세 이상	울진읍	울진군보건소	울진읍 읍내8길 61-8	789-5033(1)
	평해읍	평해읍보건지소	평해읍 평해로 42	789-5114

신청 | 방문 전 전화(잔여백신 확인)

서류 | 신분증, 주민등록초본

문의 | 울진군보건소 예방의약팀(☎054-789-5031, 5033)

정신건강복지센터 운영

121

사업명	대 상	내용 및 지원	신청 및 접수
마음건강검진	• 지역주민	<ul style="list-style-type: none"> 마음건강검진(17종-아동, 청소년, 성인, 노인) 실시 고위험군 적극 발굴, 연계 동의자* 신속 개입 	<ul style="list-style-type: none"> 인터넷 또는 모바일 '마음체크데이' 검색
전국민 마음투자 지원사업	• 지역주민	<ul style="list-style-type: none"> 심리상담 서비스 8회기 바우처 사업 제공 	<ul style="list-style-type: none"> 오프라인(읍·면사무소), 온라인(복지로) 신청

문의 | 울진군보건소 마음건강팀(☎054-789-5037)

울진군민 응급이송비 지원

122

기간 | 2025. 1. 1. ~ 12. 31.(사업비 소진시 까지)

대상 | • 이송일 현재 울진군에 주민등록을 두고 울진군의료원에 내원하여 응급처치 후 중증 및 응급질환으로 사설구급차를 이용하여 타지역 종합병원으로 이송된 울진군민

• 울진군의료원에서 상급종합병원으로 응급후송이 필요하다고 확인된 환자 (응급실 - 응급환자 진료의뢰서 발급, 입원환자 - 담당 주치의 확인)

※ 단, 산업재해 · 교통사고 등 그 밖의 법령에 따른 보상 대상자 제외

지원 | 1인/1회 구급차량 이용금액 20만원 정액 지원(연간 1인 2회까지 지원)

신청방법 | 환자 또는 보호자(대리인)

구분	제출서류	비고
환자본인 신청시	<ul style="list-style-type: none"> 울진군민 응급이송료 지원금 신청서 응급환자 진료의뢰서(울진군의료원 확인) 이송처치료 영수증(이송업체 발급) 주민등록등본 환자 신분증 및 환자 통장사본 	공통
보호자 신청시	<ul style="list-style-type: none"> 가족관계증명서, 보호자 신분증 	추가
대리인 신청시	<ul style="list-style-type: none"> 위임장, 대리인 신분증 	추가

※ 이 사업은 한수원(주)한울원자력본부 후원임

문의 | 울진군의료원 공공의료팀(☎054-789-7095)

울진군 전기요금 지원

123

- 대상** | 울진군에 거주하는 전 군민
- 내용** | 관내 주택 및 산업용 전기요금 지원
- 지원** | 주택용 전기요금 : 220kWh이내(최대 27,300원)
산업용 전기요금 : 계약전력 200kW이내(kW당 2,900원)
- 문의** | 울진군청 원전에너지과 신재생에너지팀(☎054-789-6462)

한울원자력본부 울진군 상수도 사용료 지원

124

- 대상** | 울진군 관내 가정용 수도를 사용하고 있는 가구
- 내용** | 상수도 사용료 최대 7,000원/월 한도 내 지원
- 신청** | 별도 신청 없이 지원금 한도 내에서 고지서 감면 적용
- 문의** | 맑은물사업소 경영관리팀(☎054-789-5300, 5313)

상·하수도 사용료 감면

125

대 상	감면내용	신청서류
기초생활수급자	가정용에 한하여 월 5㎥ 이하의 상하수도 사용량에 대한 요금감면	<ul style="list-style-type: none"> 상수도요금감면 신청서 수급자 증명서
차상위계층	가정용에 한하여 월 5㎥ 이하의 상하수도 사용량에 대한 요금감면	<ul style="list-style-type: none"> 상수도요금감면 신청서 차상위계층 확인서
국가유공자	가정용에 한하여 월 5㎥ 이하의 상하수도 사용량에 대한 요금감면	<ul style="list-style-type: none"> 상수도요금감면 신청서 유공자증 사본
다자녀가구 (18세이하 2자녀이상)	가정용에 한하여 월 10㎥ 이하의 상하수도 사용량에 대한 요금감면	<ul style="list-style-type: none"> 상수도요금감면 신청서 주민등록등본
자동납부	상수도 사용요금의 5% 감면 (5,000원/월 한도)	<ul style="list-style-type: none"> 자동이체 신청서 전화 신청 (789-5300, 5313)

신청 | 맑은물사업소 또는 가까운 읍·면사무소 방문 신청
(접수일 기준 익월 고지분부터 적용)

문의 | 맑은물사업소 경영관리팀(☎054-789-5300, 5313)

생활쓰레기 배출 안내

126

구분	배출방법	배출요일	비고
생활쓰레기	종량제봉투 사용	매일 (토요일 제외)	
재활용품	내용물을 비우고 이물질 제거 후 끈으로 묶거나 투명봉투 등에 배출	월, 수	
폐건전지	폐건전지 수거함 분리배출	매일	
대형폐기물	금액별 스티커부착(판매소 구매) 또는 비대면 배출신청	월, 수	비대면 배출신청: 「여기로」 앱
가전제품	대형가전 또는 소형가전 5개 이상 시 무상수거		예약접수 (☎1599-0903)
음식물쓰레기	가정용의 경우 RFID종량기로 배출	매일	교통카드 사용

※ 일몰 후 야간배출

문의 | 울진군청 환경위생과 자원순환팀(☎054-789-6132)

인구감소지역에 대한 취득세 감면

127

대상 | 무주택 및 1가구1주택자가 인구감소지역에서 주택을 취득하는 경우

내용 | 무주택 · 1주택자가 인구감소 지역에서 취득가액 3억원 이하의 주택을 유상거래로 취득하는 경우 취득세의 25%를 2026년 12월31일까지 감면

요건 | • 취득가액 3억원 이하인 주택
• 1가구1주택자의 경우 기존주택과 동일 시군구 소재 주택이 아닐 것

서류 | 지방세 감면신청서, 가족관계증명서, 주민등록등본 등

문의 | 울진군청 재무과 세정팀(☎054-789-6593)

농기계 임대사업소 현황

128

시설명	주소	연락처
농기계임대사업소 (본소)	경북 울진군 매화면 매화매실길 76	054-789-5279
농기계임대사업소 (남부지소)	경북 울진군 평해읍 평오곡길 30	054-789-5272
농기계임대사업소 (북부지소)	경북 울진군 북면 박금소야로 448	054-789-5273
농기계임대사업소 (서부지소)	경북 울진군 금강송면 불영계곡로 1524	054-789-5277
농기계임대사업소 (온정지소)	경북 울진군 온정면 소태하암길 46	054-789-5582
농기계임대사업소 농업기계 전문교육관	경북 울진군 매화면 매화매실길 76	054-789-5269

문의 | 농기계 임대 문의(임대사업팀 ☎054-789-5279)
영농지원 및 교육 문의(영농지원팀 ☎054-789-5269)

농기계 임대료 확대 지원

129

대상 | 울진군민

시행시기 | 2025년 1월 부터

대상기종 | 전 기종

내용 | 전국 최대 임대료 75% 지원(정부감면 25%, 한울본부지원 50%)

문의 | 농기계임대사업소 임대사업팀 (☎054-789-5279)

울진군 목요특강 운영

130

대상 | 울진군민 누구나

내용 | 군민 선호 분야, 미래 핵심산업, 군정 추진방향에 부합하는 전문가 특강을 통한 행정능력 향상 및 인적 네트워크 형성

신청 | 별도 신청 불필요

문의 | 울진군청 인구정책과 평생교육팀(☎054-789-6512)

평생학습관 운영

131

대상 | 울진군민

내용 | 다양한 취미·교양교육 및 자격 취득과정 평생교육 프로그램 운영

수강료 | 과목당 4만원(16주 강의)

지원 | 「울진군 평생학습관 운영 조례」 제12조에 따른 기초생활수급자, 등록장애인, 국가유공자 및 그 유가족, 저소득 한부모가정, 65세 이상, 다자녀가정 : 수강료 50% 감면

신청 | 울진군 평생학습관 홈페이지 인터넷 접수(상반기, 하반기)

문의 | 울진군청 인구정책과 평생교육팀(☎054-789-6512)

울진군 도서관 현황

132

현황 | 공공도서관 3개소, 작은도서관 7개소

시설명	주소	연락처
경상북도교육청 울진도서관	울진군 울진읍 월변7길 17	783-2375
북울진도서관	울진군 죽변면 죽변북로 64-4	780-1910
울진남부도서관	울진군 후포면 후포삼울로 194-13	788-1107
울진작은도서관	울진군 울진읍 읍내8길 26	781-6650
평해작은도서관	울진군 평해읍 평해7길 11	788-6654
흥부작은도서관	울진군 북면 부구4길 29-15, 4층	783-8446
근남작은도서관	울진군 근남면 울진북로 151-3, 2층	781-6651
매화작은도서관	울진군 매화면 매화4길 3	781-6652
기성작은도서관	울진군 기성면 척산길 67, 2층	788-6653
온정작은도서관	울진군 온정면 소태로 23	788-6659

시설명	주 소	연락처
울진전통문화교육회관	경북 울진군 울진읍 읍내10길 27-14	054-782-2474
주인예술촌	경북 울진군 덕구온천로 464	054-789-6891
흥부문화센터	경북 울진군 북면 부구4길 29-15	054-782-1422
십이령주막촌	경북 울진군 북면 십이령로 2273	054-781-1200
불영계곡캠핑장	경북 울진군 울진읍 불영계곡로 2758	054-781-1022
염전해변캠핑장	경북 울진군 근남면 수산리 76	054-781-7877
죽변해안스카이레일	경북 울진군 죽변면 죽변중앙로 235-12	054-783-8881
울진봉평리신라비전시관	경북 울진군 죽변면 봉화길 15	054-789-5460
남사고 유적지	경북 울진군 근남면 누금길 14-14	054-789-6922
울진 후포리 신석기 유적관	경북 울진군 후포면 등기산길 40	054-789-6922
울진 덕신리 고분공원	경북 울진군 매화면 매화리 산56-1	054-789-6922
수토문화전시관	경북 울진군 기성면 구산봉산로 105	054-789-6922
평해향교 유림회관	경북 울진군 평해읍 평해로 82-64	054-789-6922
울진연호문화센터	경북 울진군 울진읍 연호로 47	054-789-5484
울진문화예술회관	경북 울진군 후포면 후포삼울로 194-14	054-789-5453
울진작은영화관	경북 울진군 울진읍 울진중앙로 115-21	054-782-7717

왕피천공원 시설 관람료 및 이용료 할인

134

대상 | 울진군에 주민등록이 되어있는 자**내용** | 왕피천공원 시설 관람료 및 이용료 할인

구분	내용	비고
안전체험관, 곤충여행관, 아쿠아리움, 과학체험관	관람료 50% 할인	
어린이놀이시설, 자전거대여, 스케이트장	이용료 50% 할인	
왕피천케이블카	이용료 4,000원 할인	왕복(대인) 기준
울진여행패키지 (안전체험관, 곤충여행관, 아쿠아리움, 과학체험관, 왕피천케이블카, 성류굴)	3개이상 관광시설 구입 시 20% 환급	중복할인 불가 (장애인, 국가유공자 등)

문의 | 울진군 왕피천공원사업소(☎054-789-5500)

대상 | 울진군에 주민등록이 되어있는 자

내용 | 각종 관광시설 관람료 및 사용료 할인(사전문의)

구분	지원내용	문의
성류굴 관람료 할인	관람료 50% 할인	성류굴 789-5404
불영계곡캠핑장 시설 사용료 할인	사용료 20% 할인	불영계곡캠핑장 781-1002
염전해변캠핑장 시설 사용료 할인	사용료 20% 할인	염전해변캠핑장 781-7877
십이령보부상주막촌 시설 사용료 할인	사용료 20% 할인	십이령보부상주막촌 781-1200
죽변 해안스카이레일 시설 사용료 할인	사용료 30% 할인	죽변 해안스카이레일 783-8881
요트학교 수강료 할인	수강료 50% 할인	요트학교 788-4771
울진마린CC 사용료 할인	그린피 20% 할인	울진마린CC 781-0000



2025 울진군 일상누리

울진에서 누리는 다양한 혜택



10

기타 복지서비스

136 _국가유공자 지원 / 137 _울진형 긴급복지지원제도 / 138 _정부긴급복지지원제도
139 _일상돌봄서비스 / 140 _긴급돌봄지원 / 141 _한방에 OK 수리반
142 _장애인연금 / 143 _맞춤형 기초생활보장제도 / 144 _기초생활수급자 장제급여 지원
145 _기초생활수급자 교육급여 지원 / 146 _의료급여 / 147 _희망저축계좌(Ⅰ · Ⅱ)
148 _가사 · 간병 방문 지원 / 149 _시각장애인 안마서비스 / 150 _정부양곡 구입

대상 | 국가유공자 및 유족

사 업 명	지급대상	내용(지급액)	신청서류	비고
계				
참전유공자 명예수당	울진군에 주소를 두고 있는 (6.25 · 월남) 참전유공자	매월 40만원	<ul style="list-style-type: none"> 신청서 참전유공자증 통장사본 	도 · 군비 지원
사망한 참전유공자 배우자복지수당	울진군에 주소를 두고 있는 사망한 참전유공자의 배우자	매월 14만원	<ul style="list-style-type: none"> 신청서 참전유공자증 사망한 참전유공자의 배우자임을 확인 할 수 있는 서류 통장사본 	군비 지원
보훈예우수당	울진군에 주소를 두고 있는 국가유공자 본인, 배우자, 직계존비속	매월 20만원 ※ 전몰군경 매월 30만원	<ul style="list-style-type: none"> 신청서 국가보훈대상자증 유족인 경우 사망한 국가유공자의 유족임을 확인할 수 있는 서류 통장사본 	군비 지원 (전몰군경 도 · 군비 지원)
보훈예우수당	울진군에 주소를 두고 있는 65세 이상 전상군경 · 무공수훈 · 4.19 · 5.18 · 특수임무 유공자	매월 5만원	<ul style="list-style-type: none"> 신청서 국가유공자증 통장사본 	도비 지원
사망위로금	울진군에 주소를 두고 있는 사망한 국가유공자 유족	1회 60만원	<ul style="list-style-type: none"> 신청서 국가유공자증 등 증명서류 사망 확인할 수 있는 가족관계증명서 통장사본 	군비 지원
독립유공자 및 유족 의료비	울진군에 주소를 두고 있는 독립유공자 유족	급여의료비 중 본인부담금 (비급여 제외) 연400만원	<ul style="list-style-type: none"> 신청서 의료비영수증 통장사본 	도 · 군비 지원

문의 | 울진군청 사회복지과 사회복지팀(☎054-789-6061)

울진형 긴급복지지원제도

137

대상 | 생계유지가 어렵게 된 위기상황에 처한 가구

내용 | 위기상황에 처한 사람에게 일시적으로 긴급지원을 하여 위급상황을 신속하게 극복할 수 있도록 함

지원기준

(단위 : 천원)

구분	〈지원 기준〉				
	1인	2인	3인	4인	추가
생계지원	730	1,205	1,541	1,872	2회
의료지원	가구원수 구분없이 최대 3,000				없음
주거지원	189		251		2회
기타지원	재난지원 가구원수 구분없이 1,000				없음

조건 | • 소득기준(중위소득 100% 이하): (1인)2,392,000원 이하
• 재산기준: 1억 3천만원 이하
• 금융재산기준: (1인)12,392,000원 이하

신청 | 군청 복지정책과 또는 주소지 읍·면사무소

서류 | 금융정보제공동의서(필수), 기타 증빙서류(위기사유 등 확인 필요시)

문의 | 울진군청 복지정책과 희망복지팀 (☎054-789-6095)

대상 | 생계유지가 어렵게 된 위기상황에 처한 가구

내용 | 위기상황에 처한 사람에게 일시적으로 긴급지원을 하여 위급상황을 신속하게 극복할 수 있도록 함

지원기준

(단위 : 천원)

구분	〈지원 기준〉				
	1인	2인	3인	4인	추가
생계지원	730	1,205	1,541	1,872	2회
의료지원	가구원수 구분없이 최대 3,000				없음
주거지원	189		251		2회
기타지원	시설이용지원(552~), 교육지원(128~214), 연료비(150), 해산비(700), 장제비(800), 전기요금(500내)				1~3회

조건 | • 소득기준(중위소득 75% 이하): (1인)1,794,010원 이하
• 재산기준: 1억 3천만원 이하
• 금융재산기준: (1인)8,392,000원 이하

신청 | 군청 복지정책과 또는 주소지 읍·면사무소, 보건복지상담센터(국번없이129)

서류 | 금융정보제공동의서(필수), 기타 증빙서류(위기사유 등 확인 필요시)

문의 | 울진군청 복지정책과 희망복지팀 (☎054-789-6095)

일상돌봄서비스

139

- 대상** | 돌봄이 필요한 청·중장년(19~64세) 및 가족돌봄청년(9~39세)
- 내용** | 재가돌봄·가사, 식사관리, 심리지원, 병원 동행서비스 제공
- 지원** | 6개월
- 신청** | 주소지 읍·면사무소 희망복지팀
- 서류** | 사회보장급여 신청서, 국민행복카드 발급신청서, 개인정보 동의서 등
- 문의** | 울진군청 복지정책과 희망복지팀 (☎054-789-6093)

긴급돌봄지원

140

- 대상** | 긴급히 돌봄이 필요한 자
(돌봄 필요 부상자, 타 돌봄서비스 신청 후 대기기간 발생자 등)
- 내용** | 재가돌봄·가사서비스 제공
- 지원** | 1개월
- 신청** | 주소지 읍·면사무소 희망복지팀
- 서류** | 사회보장급여 신청서, 국민행복카드 발급신청서, 개인정보 동의서 등
- 문의** | 울진군청 복지정책과 희망복지팀 (☎054-789-6093)

한방에 OK 수리반

141

대상 | 기초수급자 및 차상위계층, 65세이상 독거 또는 노인부부 세대, 그 밖의 사회취약계층 또는 경로시설

내용 | 취약계층 일상생활 불편사항, 생활민원 등

제공내역 | • 전기분야: 전구, 등기구, 콘센트, 스위치 점검 수리 교체 등
• 배관분야: 싱크대, 변기, 세면대, 수도꼭지, 샤워기 부속 교체 등
• 간편보수: 문고리, 타일, 못 박기, 방충망 등 불편사항 개선
• 기타분야: 칼같이 서비스 등

신청 | 군청 복지정책과 또는 주소지 읍·면사무소

서류 | 별도서류 없음(신청인 성명, 연락처, 주소, 요청사항 필수)

문의 | 울진군청 복지정책과 희망복지팀 (☎054-789-6094)

장애인연금

142

대상 | 만 18세 이상의 등록된 중증장애인 중 본인과 배우자의 소득인정액이 선정기준액(단독가구 138만원, 부부가구 220.8만원) 이하인 자

내용 | 소득수준 및 연령 등에 따라 차등 금액 지급, 매월 3~43.2만원(매년 금액 조정)

신청 | 거주지 읍·면사무소 방문

서류 | 신분증, 사회보장급여 신청서, 소득신고서, 금융정보제공동의서, 통장사본

문의 | 울진군청 사회복지과 사회복지팀(☎054-789-6064)

맞춤형 기초생활보장제도**143**

- 대상** | 급여별(생계·의료·주거·교육급여) 소득인정액 선정기준 이하 저소득층
- 내용** | 수급권자 소득·재산 조사 후 소득인정액 선정 후 가구특성에 맞게 지원
- 지원** | 생계급여(4인가구 1,951천원), 의료급여(1.2종), 주거급여(집수리, 월세), 교육급여(학용품비, 수업료, 교과서대)
- 신청** | 주소지 읍·면사무소 희망복지팀
- 서류** | 신청서, 신분증, 소득재산신고서, 금융정보 제공동의서, 각종 증빙자료 등
(신청 및 신고 서식은 주민센터에 비치되어 있음)
- 문의** | 울진군청 복지정책과 복지기획팀(☎054-789-6071, 6073)

기초생활수급자 장제급여 지원**144**

- 대상** | 생계·의료·주거급여 수급자가 사망한 경우
- 내용** | 800천원
- 지원** | 현금지급
- 조건** | 장제를 실제 행하는 자에게 지급하는 것을 원칙
- 신청** | 주소지 읍·면사무소 희망복지팀 또는 전국 어디서나 신청 가능
- 서류** | 실제 장례 실시여부 확인서류(사체의 검안, 운반, 화장 및 매장 등 장제절차를 진행하였음을 입증할 수 있는 증빙서류)
- 문의** | 울진군청 복지정책과 복지기획팀(☎054-789-6071)

- 대상** | 소득인정액이 기준 중위소득 50% 이하 가구의 자녀
- 내용** | 교육활동지원비(바우처) 연1회
- 지원** | 초등학생 487천원, 중학생 679천원, 고등학생 768천원
- 신청** | 연중 신청 가능(3월 중 집중신청기간 운영)
거주지 주민센터 또는 온라인 신청<복지로(<https://www.bokjiro.go.kr>),
교육비 원클릭시스템(<https://oneclick.neis.go.kr>)>
- 서류** | 신청서, 신분증, 소득재산신고서, 금융정보 제공동의서, 각종 증빙자료 등
(신청 및 신고 서식은 주민센터에 비치되어 있음)
- 문의** | 울진군청 복지정책과 복지기획팀(☎054-789-6071)
보건복지상담센터(☎129), 한국장학재단 교육급여 콜센터(☎1599-2000)

의료급여

146

대상 | 의료급여 수급자**내용** | 생활이 어려운 국민들에게 발생하는 의료문제(질병, 부상, 출산 등)에 대해 의료급여 서비스를 제공하는 제도

구분	지원대상	지원내용
의료급여 본인부담금	의료급여 1종	<ul style="list-style-type: none"> 입원 시 본인부담금 없음 외래 시 1차(1,000원), 2차(1,500원), 3차(2,000원), 약국(500원) ※ 비급여 전액 본인부담
	의료급여 2종	<ul style="list-style-type: none"> 입원 시 10% 본인부담 외래 시 1차(1,000원), 2차(15%), 3차(15%), 약국(500원) ※ 비급여 전액 본인부담
장애인 보조기기 구입비	의료급여수급자 중 등록장애인	보청기, 전동스쿠터, 수동·전동 휠체어, 의지 등 장애인 보조기기 구입 금액 지원
요양비	의료급여수급자	당뇨병·자가도뇨 소모성 재료비, 산소치료비, 인공호흡기·양압기 대여비 등 지원
임신 출산 진료비	의료급여수급자 중 임신부	단태아 100만원, 다태아는 태아당 100만원 지원하며, 임신·출산을 위해 의료기관 입원 및 외래진료 시 발생하는 본인부담금에 대하여 사용 가능
건강생활 유지비	의료급여 1종 수급자	1인당 매월 6천원 지원하며, 의료급여 1종 수급자가 외래진료를 받는 경우 발생하는 본인부담금에 대하여 사용 가능
노인 틀니 및 임플란트 지원	의료급여수급자 중 만 65세이상	레진·금속상 완전틀니, 부분틀니, 임시틀니 시술시 7년에 1회 지원 치과 임플란트 시술시 1인당 평생 2개 지원

문의 | 울진군청 복지정책과 복지기획팀 (☎054-789-6073)

대상

구분	가입기준
희망저축 Ⅰ	<ul style="list-style-type: none"> • (생계급여 · 의료급여 수급가구) 소득인정액이 기준 중위소득 40% 이하인 가구 • (근로활동) 가구원 중 일하는 사람이 있어야 하며, • (소득기준) 신청 당시 가구 전체의 총 근로 · 사업소득(보장기관 확인소득 제외)이 기준 중위소득 40%의 60% 이상인 가구
희망저축 Ⅱ	<ul style="list-style-type: none"> • (소득기준) 소득인정액이 기준 중위소득 50% 이하인 주거급여 · 교육급여 수급가구 및 기타 차상위계층 가구 • (근로기준) 현재 근로 활동이며 근로 · 사업소득이 있는 가구

내용

구분	지원내용
희망저축 Ⅰ	<ul style="list-style-type: none"> • 매월 10만원 이상 저축시 (매월 전월 23일~현월 22일 입금 마감일 이전) 정부지원금 30만원 매칭 지원(탈수급 시 지원금 전액 지급) • 정책대상별 추가지원금(탈수급장려금, 내일키움장려금, 내일키움수익금 등) 지급가능
희망저축 Ⅱ	<ul style="list-style-type: none"> • 매월 10만원 이상 저축시 (매월 전월 23일~현월 22일 입금마감일 이전) 정부지원금 10만원 매칭 지원(3년간 통장유지, 자립역량교육 이수, 자금사용계획서 제출 완료 시 전액 지급) • 정책대상별 추가지원금(내일키움장려금, 내일키움수익금 등) 추가 지급

신청 | 주소지 읍 · 면사무소 희망복지팀

서류 | 자산형성지원사업 참여(변경)신청서 및 저축동의서, 희망저축계좌 자가진단표, 개인정보 수집 · 이용 · 제공 동의서, 기타 필요서류

문의 | 울진군청 복지정책과 복지기획팀(☎054-789-6072)

가사·간병 방문 지원**148**

- 대상** | 만 65세미만의 기준중위소득 70% 이하 계층 중 가사·간병서비스가 필요한 자
- 자격** | 심한장애인, 6개월 이상 치료를 요하는 중증질환자, 희귀난치성 질환자, 조손가정, 한부모가정, 의료급여수급자 중 장기입원 사례관리 퇴원자 등
- 제외** | 유사돌봄서비스(장애인활동지원, 일상돌봄서비스 등) 수혜자, 보장시설 입소자
- 내용** | 신체활동지원, 건강지원, 가사지원, 일상생활지원 등
- 신청** | 거주지 읍·면사무소 희망복지팀
- 서류** | 사회보장급여 신청서, 국민행복카드 발급신청서, 개인정보제공동의서 등
- 문의** | 울진군청 복지정책과 복지기획팀 (☎054-789-6073)

시각장애인 안마서비스**149**

- 대상** | 근골격계·신경계·순환계 질환이 있는 만 60세 이상인 자, 지체·뇌병변 장애인 등
- 내용** | 전신 안마서비스 주 1회 제공
- 지원** | 12개월
- 신청** | 주소지 읍·면사무소 희망복지팀
- 서류** | 사회보장급여 신청서, 국민행복카드 발급신청서, 개인정보 동의서 등
- 문의** | 울진군청 복지정책과 희망복지팀 (☎054-789-6093)

- 대상** | 기초생활수급자 및 차상위계층
- 기준** | 보장 가구원 수(1인 10kg) 기준으로 구입 가능
- 내용** | 기초생활수급자(생계,의료급여) 10kg/1포당 2,500원 개인부담
주거·교육급여 수급자 및 차상위계층 10kg/1포당 10,000원 개인부담
- 신청** | 주소지 읍·면사무소 희망복지팀(매월 1일 ~ 10일까지 신청)
- 지원** | 주민등록 주소지로 택배 발송
- 문의** | 울진군청 복지정책과 복지기획팀(☎054-789-6071)





울진군생활정보 사이트

사이트명	연락처
울진군청	www.uljin.go.kr
울진군종합자원봉사센터	www.ujv.or.kr
울진군노인요양원	www.ujsc.or.kr
울진군의료원	www.umc.or.kr
임신육아종합포털 “아이사랑”	www.childcare.go.kr
아이돌봄서비스	www.idolbom.go.kr
예방접종도우미	nip.kdca.go.kr
정책브리핑	www.korea.kr
복지로	www.bokjiro.go.kr
아동권리보장원	www.ncrc.or.kr

