

소통행정·현장근정·비전율진

미래전략실

목 차

I . 일반현황	1
----------------	---

II . 2021년 주요업무계획

○대규모 투자사업 유치	2
○미래 신성장 사업 발굴 용역 추진	3
○2022년 생활SOC 복합화 대상사업 발굴	5
○미래전략 발굴 정책 토론회 개최	6
○환동해 심해연구센터 설립 및 운영에 관한 기획연구	7
○수중글라이더 핵심부품·장비 기술개발 및 운용센터 구축	8
○한국 해양과학 빅데이터 센터(KODC) 건립	9
○해양치유센터 조성사업	10
○해양치유 활성화 연구용역	12
○인구의 날 기념식 및 문화행사	13
○가족사랑 사진 공모전	14
○찾아가는 맞춤형 인구교육	15
○인구정책 홍보영상 제작	16
○찾아가는 주소이전 서비스	17
○통계조사	18

I . 일반현황

□ 직원 정·현원

구분	합계	5급	6급	7급 이하	임기제	비고
정원	14	1	4	9	0	(7급 5, 8급 4)
현원	13	1	6	6	0	(7급 2, 8급 2, 9급 2)
증감	-1	0	2	-3	0	

□ 팀별 직원 및 소관업무

팀 명	인원	주 요 업 무	비고
계	13		
실 장	1	○ 미래전략실 업무 총괄	
미래전략팀	3	○ 실내 소관행정의 종합기획·조정 ○ 미래신성장 대형 프로젝트 기획 ○ 국·도정 신발전전략 연계 군시책사업 기획 ○ 해양관광진흥지구 및 투자선도지구 지정 ○ 생활SOC 복합화 사업	
전략사업팀	3	○ 환동해 해양과학 클러스터 조성 ○ 동해(왕돌초) 첨단 해양과학기지 구축 ○ 산·관·연 협력시스템 구축 ○ 신규전략사업 발굴 및 추진	
해양사업팀	3	○ 해양치유센터 조성사업 추진 ○ 초광역 협력 프로젝트 사업 추진 ○ 해양신산업육성 및 지원	
인구정책팀	3	○ 저출산·고령화 기본 계획 수립 ○ 인구정책 우수시책 발굴(공모사업 등) ○ 저출산·인구정책관련 평가대응 ○ 통계업무	

Ⅱ. 2021년 주요업무계획

미래전략팀

1 대규모 투자사업 유치

<계속>

- 발전 잠재력이 있고 경제적 파급효과가 큰 지역에 대규모 사업을 유치하여 민간투자 및 지역 경제 활성화

☐ 해양관광진흥지구 지정 「동·서·남해안 및 내륙권 발전 특별법」

○ 지정 기준

- 총 면적이 10만㎡ 이상, 민간투자 액수가 200억 원 이상일 것
- 바다에서 면한 토지경계에서부터 1천m 이내의 육지지역 포함 등

○ 사업대상지 발굴

- 해양관광진흥지구 지정을 위한 용역결과(2020. 3.)에 따른 가용부지 및 추가 대상지 지속적 발굴
(※ 용역결과 가용부지 : 수산들, 기성항 ~ 사동항 사이)
- 규제 특례, 행정절차 간소화 등 지원사항 홍보로 민간투자 유치

☐ 투자선도지구 지정

「지역 개발 및 지원에 관한 법률」

○ 지정 기준

- 총 투자금액 500억원 이상 또는 100인 이상 신규 고용창출 가능 지역
- 교통 등 기반시설 확보되어 있고 성장잠재력이 양호한 곳
- 민간투자 실현가능성이 있는 지역 등

○ 지구 지정 시 국고 최대 100억원 및 조세 감면, 규제 특례 등 지원

○ 2021년 투자선도지구 공모 준비

- 의료복지형 사업모델, 관광단지, 관광휴양시설 등 다양한 부문 검토

2 미래 신성장 사업 발굴 용역 추진

〈신규〉

- 중앙정부 및 경상북도의 정책환경 변화에 맞추어 미래 울진 발전의 원동력이 되는 신성장 사업 발굴

□ 울진형 뉴딜 종합계획 수립 용역

- 용역기간 : 2021. 1. ~ 9.
- 사업비 : 50백만원(균비)
- 과업내용
 - 정부의 한국판 뉴딜 정책에 따른 울진 맞춤형 사업 발굴
 - 청정 울진에 적합한 디지털·그린 뉴딜 사업 발굴 및 안전망 강화
- ※ 한국판 뉴딜 종합계획 : 5년간 160조원 투자(2020. 7. 정부발표)

□ 신공항 연계 울진 발전방안 연구용역

- 용역기간 : 2021. 1. ~ 8.
- 사업비 : 50백만원(균비)
- 과업내용
 - 통합신공항(2028년 개항) 및 울릉공항(2025년 개항) 연계 사업 발굴
 - 항공, 철도, 도로 등 광역교통망 확충 및 지역관광 활성화 방안

□ 포스트 코로나, 울진 관광 전략수립 연구용역

- 용역기간 : 2021. 1. ~ 9.
- 사업비 : 50백만원(균비)
- 과업내용
 - 코로나19 이후 관광정책 환경 변화에 선제적 대응
 - 대내외적 관광 환경변화에 맞는 현장 중심의 관광활성화 방안 마련

☐ **저출산·고령화 사회 대응 인구정책 연구용역**

○ 용역기간 : 2021. 1. ~ 8.

○ 사 업 비 : 50백만원(균비)

○ 과업내용

- 저출산 현상, 인구 감소 등에 대응하는 새로운 비전 제시
- 중앙정부의 인구정책에 맞춰 가시적인 성과를 볼 수 있는 사업 발굴

☐ **울진 옛길 관광자원화 연구용역**

○ 용역기간 : 2021. 1. ~ 7.

○ 사 업 비 : 22백만원(균비)

○ 과업내용

- 걷기여행은 지역의 문화·자연 등을 체험하고 감상하는 관광 트렌드
- 십이령, 고초령, 구주령 옛길을 활용한 사업 발굴 및 지역경제 활성화

- 부지문제 해소, 이용의 시너지효과 제고 등을 위해 1개의 건물에 여러 생활SOC 시설 설치
「생활밀착형 사회기반시설 정책협의회 설치 및 운영에 관한 규정(국무총리 훈령)」

□ 사업개요

- 생활SOC : 사람들이 먹고, 자고, 자녀를 키우고, 노인을 부양하고, 일하고 쉬는 등 일상생활에 필요한 필수 인프라
- 복 합 화 : 생활SOC 중 복합화사업 대상 시설을 하나의 부지에 단일 혹은 연계 시설물로 건립
 - 복합화 대상 시설(13종) : 공동도서관, 작은도서관, 국민체육센터, 생활문화센터, 국공립 어린이집, 주민건강센터, 다함께돌봄센터, 공립노인요양시설, 공동육아나눔터, 가족센터, 주거지주차장, 전통시장주차장, 로컬푸드복합센터
 - ex) 울진북부도서관(공공도서관 + 공동육아나눔터)
- 인센티브 제공
 - 13종의 대상시설 중 2개 이상의 시설을 포함하여 복합화하는 경우
 - 단일 생활SOC 건립 비용 대비 국고보조율 10%p 추가 지원
 - ex) 공공도서관 국고보조율 : 단일 건립 40% ⇒ 복합화 50%

□ 추진계획

- 2021. 2. : 생활SOC 복합화 대상사업 발굴
- 2021. 4. : 생활SOC 복합화 사업신청
- 2021. 5. : 사업검토(관계부처, 균형위) → 검토위원회심의(국조실)
- 2021. 9. : 생활SOC 복합화 대상사업 선정(국조실:생활SOC협의회)

□ 기대효과

- 생활SOC 복합화 사업으로 건립 비용 절감 및 주민 이용편의 제공

4 미래전략 발굴 정책 토론회 개최

<신규>

- 미래 발전전략 수립 및 신규 사업 발굴을 위해 연구기관, 전문가 등을 초청하여 정책 토론회 개최

□ 사업개요

- 일 정 : 연중
- 사 업 비 : 80백만원(군비)
- 대 상 : 공무원 및 군민
- 사업내용
 - 전문가 초청 특강 및 토론회 개최
 - 미래전략 기획 마인드 함양을 위한 직원 교육
 - 신규사업 및 울진 마케팅 전략 발굴
 - 정책 사업 이해 및 홍보를 위한 대군민 교육

□ 추진계획

- 연구기관 등과 용역계약을 통해 전문가 초청
- 소규모 토론, 전 직원 특강, 읍면 순회 교육 등 다양한 방식 추진
- 타 지자체 벤치마킹 및 세미나 개최 등

□ 기대효과

- 신 전략 발굴을 위한 직원 역량 강화 및 누구나 정책 기획에 참여할 수 있는 기회 제공
- 사업기획부터 주민의견 수렴하여 향후 사업 추진의 용이성

5 환동해 심해연구센터 설립 및 운영에 관한 기획연구 <계속>

- 동해는 해양극한 기술을 실험하고 배양할 수 있는 심해조건을 갖춘 우리나라 유일한 바다로서, 해양탐사체계 연구가 필요
- 환동해 심해연구센터 건립을 통한 해양연구의 중심지로 발전하기 위한 교두보 확보(미래신성장사업 발굴-산업과 연계)

☐ 과업개요

- 용역기간 : 2020. 10. ~ 2021. 10. (12개월)
- 용역비 : 100백만원(균비)
- 용역수행 : 한국해양과학기술원(KIOST)
- 주요내용
 - 센터설립의 필요성과 타당성 분석, 기본 구상안 및 기본계획 수립
 - 건립 후 지속적인 운영을 위한 예산 확보 및 운영방안
 - 추진 및 계획 중인 유사 사업(해양과학연구 관련)과의 연계 방안 통합적 검토
 - 해양연구기관(동해연구소, 환동해산업연구원, 국립해양과학관)과의 상생발전 방안 모색 등

☐ 추진상황 및 계획

- '20. 10. : 용역 시행
- '20. 11. : 착수회의
- '21. 1. : 자문회의 개최
- '21. 4. : 용역 중간보고회 개최

☐ 기대효과

- 해양과학연구를 기반구축으로 한 산업화 사업으로 연계
- 환동해 해양과학클러스터 조성으로 해양과학 연구중심지로의 도약

☐ 연계사업 검토

- 동해(왕돌초) 첨단 해양과학기지 구축에 따른 「국가 해중공원 벨트 조성」 기획

6

수중글라이더 핵심부품·장비 기술개발 및 운용센터 구축

〈계속〉

- 수중글라이더 기술은 해양선진국에서 독점하고 있어 우리나라 해양조사·관측용 장비는 전량 수입에 의존
- 핵심기술확보 및 수입대체, 해양영토·불법어업관리, 해양데이터 생산·가공·판매 등 해양정보산업의 선제적 거점지역 육성

□ 사업개요

- 사업기간 : 2020. ~ 2024.(5년간)
- 위 치 : 죽변면 후정리 일원(경북해양과학연구단지)
- 사업내용 : 핵심부품·장비 기술개발, 운용센터 건립
- 사업규모 : 부지 5,289㎡(1,600평) 건물 1,983㎡(600평, 3층)
- 사 업 비 : 22,743백만원(국비 15,250, 지방비 6,550, 민자 943)
- ☞ 2021년 군 부담액 : 516백만원

※ 사업 조감도

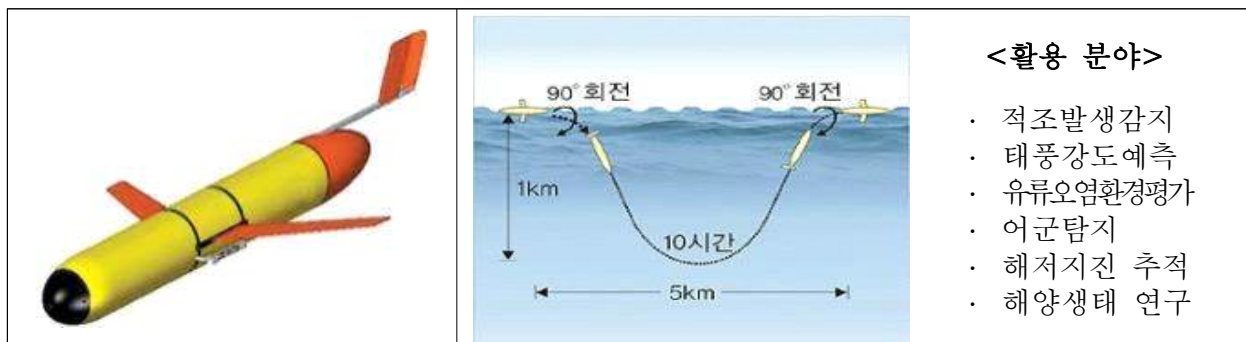

□ 추진상황 및 계획

- '20. 4. : 신규 국가R&D 사업선정 및 핵심부품·장비 및 기술개발 착수
(경북대학교산학협력단/ 국비 10억원 반영)
- '21. 1. ~ 5 : 수중글라이더 운용센터 건립에 따른 사전절차 이행
- '21. 6. : 운용센터 실시설계 용역

□ 기대효과

- 해양과학연구 장비 개발을 통한 해양신산업의 본격적인 추진
- 해양선진국 기술독점(3억원/대) ⇒ 국산화 (가격 1/3 수준)
- 부품소재 생산 벤처기업, 교육·훈련원 유치 등

7 한국 해양과학 빅데이터 센터(KODC*) 건립

〈신규〉

- 해양관측자료의 체계적인 품질관리 및 표준화 된 자료 생산 필요
- 수집된 해양관측자료 및 정보에 대한 요구 증대로 통합적인 자료관리기관 역할 요구

* KODC : 1981년부터 국립수산물과학원에서 운영. 정기 선박 해양관측자료, 실시간 해양환경 어장정보 관측자료, 연안정지 관측자료 등 해양 활동에 기초가 되는 자료 제공

□ 사업개요

- 사업기간 : 2022. ~ 2026.(5년간)
- 위 치 : 죽변면 후정리 일원
(경북해양과학연구단지)
- 사업내용 : 한국해양정보센터 구축
R&D사업, 인프라 구축사업,
전문인력양성 프로그램 개발사업
- 사업규모 : 부지 6,611㎡(2,000평) 건물 2,975㎡(900평, 3층)
- 사 업 비 : 28,000백만원(국비 19,000, 지방비 9,000)

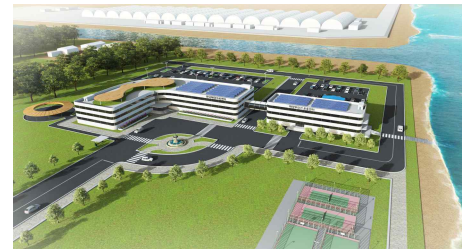

[사업조감도]

□ 추진상황 및 계획

- '20. 9. : KODC 해양자료 품질 및 서비스 혁신 기획 연구용역
- '20. 12. : 한국해양자료센터 사업유치 제안 (경북대학교산학협력단)
- '21. 1. : 도 환동해지역본부(동해안정책과) 공동대응 협의

□ 기대효과

- 현재 추진중인 수중글라이더 운용센터와 연계한 해양과학연구의 시너지효과 기대
⇒ 해양장비로 수집된 정보의 체계적인 수집, 분석, 가공 등
- 고품질의 해양자료 다량 생산·제공 통해 해양 신산업 발굴 및 연계 연구개발에 기여

8 해양치유센터 조성사업

<계속>

- 해수욕, 온천욕, 삼림욕의 삼욕(三浴)을 즐길 수 있는 천혜의 자연자원과 더불어 풍부한 해양자원을 활용한 건강관리와 휴양서비스를 동시에 제공하는 해양치유산업 기반 마련

□ 사업개요

- 사업기간 : 2020. ~ 2024.(5년간)
- 위 치 : 평해읍 월송리 384번지 일원
- 사업규모 : 부지 42,408㎡(13,000평), 연면적 6,611㎡(2,000평), 지상2층
- 사업내용 : 치유센터, 재활센터 및 R&D, 휴양·체험시설 등
- 해수(염지하수), 해송(피톤치드), 해변(노르딕워킹), 해수풀(실내·외), 해수치유실(테라피, 마사지), 울진의료원 연계(치유+재활) 등
- 사 업 비 (단위:백만원)

구 분	총사업비	연도별 투자계획			
		기투자	'21년도	'22년도	'23년이후
계	34,000	2,000	4,000	14,000	14,000
국 비	17,000	1,000	2,000	7,000	7,000
도 비	5,100	300	600	2,100	2,100
군 비	11,900	700	1,400	4,900	4,900

□ 추진실적 및 계획

- 2017. 10. : 해양치유 실용화 R&D 협력 지자체선정(울진군)
- 2018. 1. ~ 2019. 12 : 해양치유 R&D협력사업 참여
- 2020. 2. : 「해양치유자원의 관리 및 활용에 관한 법률」 제정
- 2020. 2. : 기본 및 실시설계비 예산 확보(제1회 추경 : 20억)
- 2020. 4. : 공공건축 사업계획 사전검토 이행 완료

- 2020. 4. : 군 관리계획(해양치유센터)결정(변경) 및 실시설계(토목)용역 시행
- 2020. 5. : 문화재 지표조사 용역 완료
- 2020. 8. : 행안부 제3차 지방재정중앙투자심사 재의뢰
- 2020. 8. : 군관리계획(해양치유센터)결정(변경) 및 실시설계(토목)용역 공고
- 2020. 10. : 성토용 사토(하상골재 15만 m^3) 확보(평해남대천 재해복구사업)
- 2020. 10. : 군관리계획(해양치유센터) 결정(변경) 및 실시설계(토목)용역 착수
- 2020. 11. : 행안부 제3차 지방재정중앙투자심사 승인
- 2020. 12. : 위·수탁 협약 체결(한국농어촌공사/건축기획 및 실시설계)
- 2020. 12. : 해양치유센터 사토반입공사 착공
- 2021. 2. : 해양치유센터 활성화 연구용역 시행
- 2021. 6. : 부지매입 완료(36필지 42,408 m^2)
- 2021. 7. : 부지조성사업 시행
- 2022. 1. : 치유센터, R&D 및 재활센터, 휴양·체험시설 착수

□ 기대효과

- 고령화 및 스트레스성·환경성 질환 증가로 휴식과 여유를 통해
대국민 건강증진과 해양레저, 주변지역 관광과 연계한 해양신산업 육성

- 동해안 최적의 해양치유사업 활성화를 위한 중장기 발전방안 모색 및 해양치유센터의 효율적인 관리·운영 방향 제시 등

□ 용역개요

- 용역명 : 해양치유 활성화 연구용역
- 용역기간 : 착수일로부터 12개월
- 사업비 : 100백만원(군비)

□ 추진방향

- 특성화된 해양치유자원(염지하수 등)을 활용한 체험 프로그램 개발·운영
- 치유센터 관리·운영 및 치유인력(상담, 치유, 재활 등) 확보·육성 계획 수립
- 진행중인 치유센터 실시설계와 관련된 전문 자문단으로 참여
- 해양치유 산업화 마련을 위한 중장기 발전방안 모색 등

□ 추진계획

- 2021. 2. : 해양치유 활성화 연구용역 시행
- 2021. 4. : 치유센터 활성화 연구 및 설계 자문으로 참여
- 2022. 2. : 해양치유 활성화 연구용역 완료

□ 기대효과

- 울진군만의 특화된 산림과 온천 등 치유 연계프로그램 개발로 차별화된 해양치유 서비스 제공 및 동해안 지역 거점화 마련

10 인구의 날 기념식 및 문화행사

〈계속〉

- 저출생 및 인구감소 문제에 대한 군민들의 공감대 확산 및 인식 전환과 민·관이 함께 대응해 나가는 지역 사회분위기 조성

□ 사업개요

- 사업대상 : 울진군민
- 사업기간 : 2021. 1. ~ 7.
- 사 업 비 : 9백만원(군비)
- 사업내용 : 인구의 날 기념식 및 문화행사

□ 추진계획

- 2021. 1. : 추진계획 수립
- 2021. 4. : 행복한 가족사진 공모전 개최
- 2021. 5. : 부부애(愛) 사진 공모전 개최
- 2021. 6. : 행복한 가족사진 및 부부애(愛)사진 공모전 발표
- 2021. 7. : 인구의 날 기념식 및 문화행사 개최
 - 1부 : 기념식 및 사진전시·육아용품 교환 및 판매행사 등
 - 2부 : 전 군민 대상 인구정책 특강

□ 기대효과

- 저출생과 고령화에 따른 인구구조 변화에 대한 군민 공감대 형성
- 양육 친화적 지역사회 분위기 조성

11 가족사랑 사진 공모전

〈계속〉

- 가족의 돈독한 유대감 형성과 가정의 모태가 되는 부부의 행복한 모습을 담은 사진전을 통하여 가족 친화적 공감대 조성

□ 행복한 가족사진 공모전

- 대 상 : 울진군민 누구나
- 기 간 : 2021. 4. ~ 6.
- 사 업 비 : 5백만원(군비)
- 사 업 량
 - 대상1명(50만원), 최우수상2명(30만원), 우수상2명(20만원), 장려상20명(10만원)
- 추진계획
 - 2021. 4. : 행복한 가족사진 공모전 개최
 - 2021. 6. : 행복한 가족사진 공모전 발표 (25편)
 - 2021. 7. : 인구의 날 기념식 개최 시 수상작 시상 및 전시회

□ 부부애(愛)사진 공모전

- 대 상 : 관내 주민등록이 된 부부
- 기 간 : 2021. 5. ~ 6.
- 사 업 비 : 5백만원(군비)
- 사 업 량
 - 대상1명(50만원), 최우수상2명(30만원), 우수상2명(20만원), 장려상20명(10만원)
- 추진계획
 - 2021. 5. : 부부애(愛) 사진 공모전 개최
 - 2021. 6. : 부부애(愛) 사진 공모전 발표 (25편)
 - 2021. 7. : 인구의 날 기념식 개최 시 수상작 시상 및 전시회

□ 기대효과

- 행복한 결혼생활에 대한 인식 제고 및 가족 친화적 지역사회 분위기 조성

- 관내 미취학아동, 초등학생, 직원들을 대상으로 인구감소 대응 극복 인식개선을 위한 현장 맞춤형 인구교육 실시

□ 미취학아동 인구교육

- 사업대상 : 관내 미취학아동
- 사업량 : 관내 어린이집 아동 800여명
- 사업기간 : 연중
- 사업비 : 5백만원(군비)
- 사업내용
 - 미취학아동의 저출산 극복 인식개선 교육(동화구연 공연)

□ 취학아동(저학년 초등학생) 인구교육

- 사업대상 : 관내 취학아동(저학년)
- 사업량 : 관내 4개소(울진초, 울진남부초, 죽변초, 후포초)
- 사업기간 : 연중
- 사업비 : 5백만원(군비)
- 사업내용
 - 취학아동의 저출산 극복 인식개선 교육(인형극 공연)

□ 직원 인구교육

- 사업대상 : 군청 소속 직원
- 사업량 : 600여명
- 사업기간 : 연중(상·하반기 각 1회)
- 사업비 : 3백만원(군비)
- 사업내용
 - 저출산·고령사회 극복을 위한 지방자치단체의 역할과 방향

- 지속적인 인구감소에 적극 대응하기 위하여 인구정책 홍보영상을 제작하여 주요 인구시책 홍보 및 인구유입을 위한 대·내외 홍보물로 활용

□ 사업개요

- 사업명 : 울진군 인구정책 홍보 영상 제작
- 사업내용 : 인구유입을 위한 주요 인구시책 소개, 출산과 양육 친화적인 분위기 조성
- 사업량 : 2편 / 각 3분·7분 분량
- 사업비 : 5백만원(군비)

□ 추진계획

- 2021. 1. : 추진계획 수립
- 2021. 2. : 계약체결(제작사 선정)
- 2021. 3. : 영상제작 및 배포
 - 울진군 주요 인구시책을 모션그래픽과 내레이션으로 구성
 - 유튜브, 공식 SNS채널(네이버 블로그, 페이스북, 인스타그램) 및 군 홈페이지 등 게재
 - 각종 회의 및 교육 시, 홍보물로 적극 활용

□ 기대효과

- 생애주기별 맞춤형 홍보영상 제작으로 양육 친화적 사회분위기 조성

14 찾아가는 주소이전 서비스

〈신규〉

○ 관내 유관기관을 직접 방문하여 우리 군 인구정책을 홍보하고, 미 전입 직원들의 주소지 이전을 독려하여 현장에서 전입신고 신청을 즉시 처리함으로써 인구증가에 적극 기여하고자 함

□ 사업개요

- 추진기간 : 연중
- 사업비 : 3백만원(군비)
- 주요내용
 - ‘주소이전의 날’ 지정 및 부서별 현장방문 서비스 실시 [분기별]
 - 유관기관과 업무연관 부서 지정
 - 읍면 민원담당부서 협조
 - 미 전입 직원 주소이전 독려 및 전입신고 신청 즉시 처리
 - 읍면별 자체 미전입자 현황 파악 및 전입 독려 [민원부서 총괄]
 - 1~2월, 6~7월 인사이동 기간 종료 즉시 행정력 집중
 - ※ 유관기관 자체 캠페인 실시 협조(한수원)
 - 인구정책 홍보 및 지원안내 책자 배부

□ 추진계획

- 2021. 1. : 유관기관 직원 현황(미전입) 파악 및 부서별 지정
- 2021. 2. : 유관기관 및 실과소, 읍·면사무소 협조공문 발송
- 2021. 3. ~ 12. : 찾아가는 주소이전 서비스 실시

□ 기대효과

- 현장방문 적극행정 서비스 실시로 행정력 제고
- 인구정책 홍보와 더불어 전입유도로 인구 증가에 적극 기여

- 국가정책 결정의 과학적 근거를 제시함으로써 합리적 정책을 수립하고, 국민의 의사결정을 위한 기초자료로 활용

□ 2020년 기준 경제총조사(5년 주기)

- 조사기간 : 2021. 6월중
- 사 업 비 : 22백만원(국비 12, 도비 3, 군비 7)
- 조사목적 : 산업분야의 고용, 생산, 투입(비용) 등에 관한 구조 파악
- 법적근거 : 통계법 제5조, 17조에 의한 지정통계
- 조사대상 : 종사자 1인 이상의 관내 모든 사업체
- 조사항목 : 조직형태 및 사업의 종류, 사업실적 등

□ 2020년 경상북도 및 울진군 사회조사

- 조사기간 : 2021. 8월중
- 사 업 비 : 33백만원(국비 4.5, 도비 20, 군비 8.5)
- 조사목적 : 주민 생활의 양적·질적 수준 파악
- 법적근거 : 통계법 제15조, 18조, 19조에 의한 일반통계
- 조사대상 : 관내 지정된 표본조사구 내 가구
- 조사항목 : 주관적 행복, 건강 및 교육 등