

2016 회 계 연 도
예 산 의 성 과 계 획 서

울 진 군

제1장 성과계획 관리체계 및 재정운용 방향

1. 비전 및 체계

비전

군민을 가족같이 군정을 내일같이

군정방침

앞서가는
행정

도와주는
행정

되게하는
행정

역점시책

- 1 생태 문화 관광도시와 평생 건강도시 구현
- 2 일자리 확충과 안전한 복지사회 실현
- 3 원자력에너지 클러스터 사업으로 미래성장 동력 창출
- 4 新 미래전략과제 추진으로 꿈과 희망의 농산어촌 건설
- 5 해양·관광 레포츠 활성화로 관광소득 창출과 인재육성
- 6 광역교통망 확충과 미래지향적 도시개발 추진

2. 조직 및 인력 총괄현황

■ 본 청(2실 12과 1단), 의회, 직속기관2, 사업소3

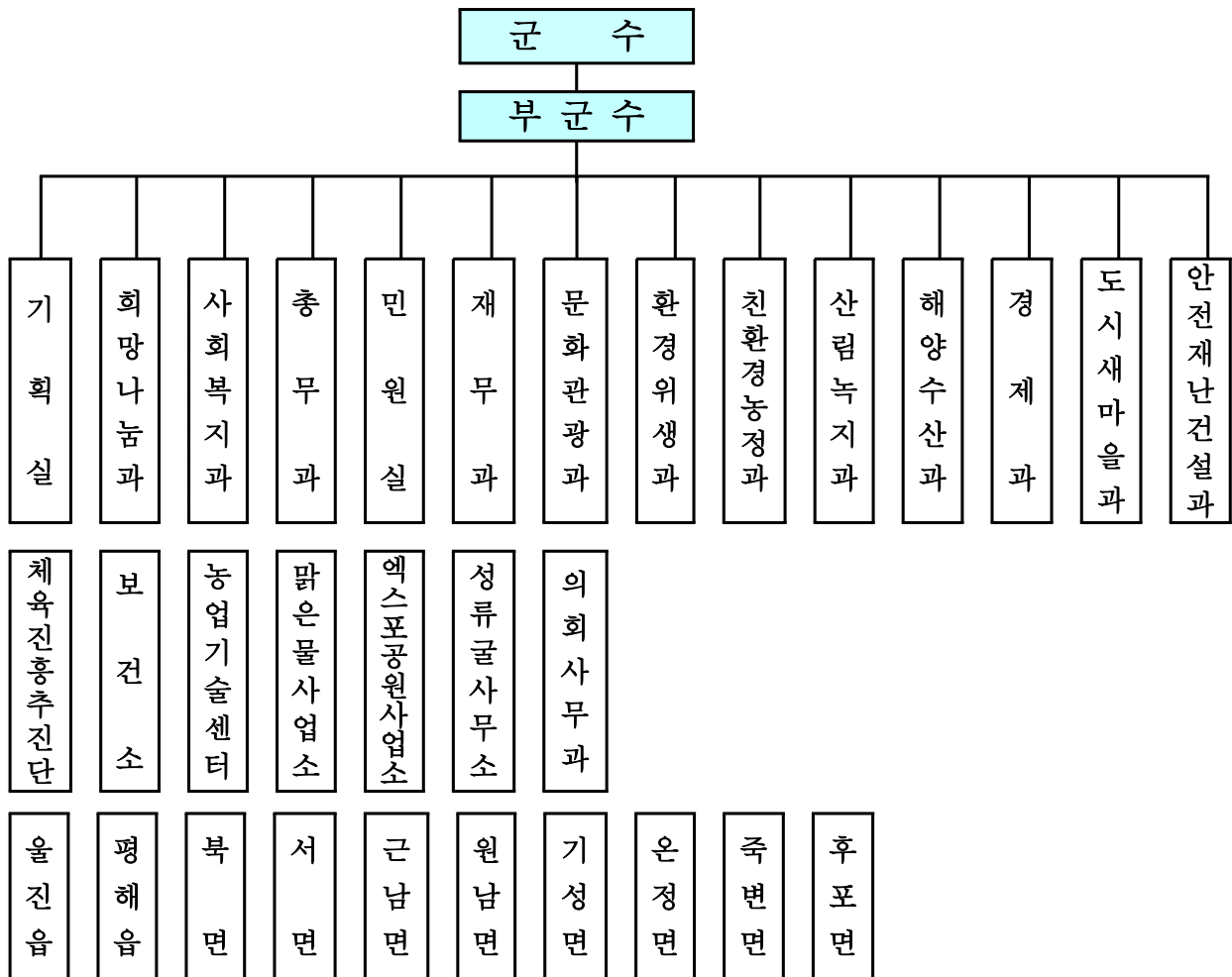

■ 인 력 : 622명 (2015. 10. 31. 정원 기준)

구 분	계	본청	의회	직속기관	사업소	읍·면
계	622	319	10	88	39	166
정무직	1	1				
일반직	595	316	10	64	39	166
별정직	2	2				
연구직						
지도직	24			24		
기능직						

3. 재정운용 방향

가. 국가 재정정책 및 재원투자 방향

□ 재정정책 방향

- 최근 경기회복세가 경제전반으로 확산되지 않는 등 회복세가 공고하지 않은 점을 감안하여 당분간 재정은 경제활력 제고를 적극 뒷받침하되, 강력한 재정계획을 통해 재정건전성을 제고
- 이를 위해, 총지출 증가율을 수입 증가율 보다 낮게 유지하되, 구체적인 규모는 예산안 편성과정에서 검토
 - 총수입은 비과세·감면 정비, 세외수입 확충 등의 노력과 함께 재정 외로 운영중인 예산 외 수입의 재정체계 내 편입 등 추진
 - 총지출은 경제활성화를 지원하면서도 모든 재정사업의 원점 재검토 등 재정지출의 효율성을 제고

□ 재원투자 방향

- 국민의 삶의 질 향상과 국민안전과 관련된 복지, 문화, 안전 분야 등에 대한 투자비중 확대
 - 세대·계층간 복지 프로그램을 확충하고, 맞춤형 일자리 지원 및 문화향유 기반 확대 등으로 국민행복 시대를 뒷받침하고,
 - 재난취약지역 상시 안전점검, 신종인플루엔자·에볼라 등 새로운 재난유형에 대한 대응 강화로 안전사회 구현
- **SOC**, 산업 등 민간역량 성숙분야는 민간역할을 확대하고 재정은 각 부처의 핵심역량을 중점 지원
 - **SOC**분야는 투자를 내실화하되, 위험공유형 등 새로운 민자방식을 활용한 민간투자 활성화로 재정투자를 보완하고,
 - 주요국과의 **FTA** 확대에 따른 글로벌 **FTA** 네트워크를 활용해 중소·중견기업의 해외시장 개척을 지원하고, 고부가 농어업 육성으로 농어업의 경쟁력 강화를 지원

나. 우리군 재정여건 및 방향

☐ 재정 여건

○ 세입 분야

- 지방세입 확충을 위한 지방세 제도개편으로 자주재원 수입은 소폭 상승될 것으로 전망되고, 세외수입은 경기변동에 영향을 적게 받아 평년과 비슷한 수준으로 전망됨.
- 지방교부세에 직접적인 영향을 국세 수입 증가로 '14년~'18년 기간 중 교부세 증가가 예상되나, 2014년 내국세 세입결손으로 인한 지방교부세 정산분이 2016년에 감액 반영되어 '16년 교부세는 '15년 교부세와 비슷할 것으로 전망됨.
- 신한울 원전 건설관련 8개 대안사업 합의로 '15~'17년에 걸쳐 총 2,800억원 지원으로 발전소주변지역지원사업특별회계의 세입규모가 대폭 상승할 것으로 전망됨.

○ 세출 분야

- '14년 기초연금 도입 및 장애인연금 확대, '15년 기초생보 맞춤형 급여 개편 등 복지제도 변경으로 인해 지방비 부담액이 가중
- 국고보조사업의 보조율 인하로 지방비 부담액 증가
- 인건비 증가 및 물가상승에 따른 필수경비 증액 등 법정 경비의 세출수요 증가로 신규 시책 등 지역개발사업의 반영은 다소 감소될 것으로 전망

□ 재정운용 방향

- 건전재정 운영으로 예산운용의 실효성 제고
 - ※ 「중기지방재정계획 → 투자심사 → 예산편성 → 집행결산 → 재정분석」의 단계별 관리 강화
- 지방세수 증대를 위한 세원관리 철저, 탈루·은닉세원 발굴
- 진행중인 투자사업의 마무리
- 군민의 복지와 소득증대, 미래 신성장 동력 발굴·육성으로 새로운 일자리 창출 및 지역경제발전을 위한 투자확대
- 예산의 효율성, 투명성 확보를 위한 재정운영상황 공개

4. 성과계획 총괄표

가. 총괄

(단위:개, 백만원)

부서명	성과계획				예산액		
	전략목표수	정책사업목표		단위사업수	예산액	전년도예산액	비교증감
		개수	지표수				
계	20	68	152	220	584,321	408,703	175,618
기획실	1	3	8	13	12,731	13,667	-936
희망나눔과	1	4	10	10	13,932	12,856	1,077
사회복지과	1	8	17	19	56,742	58,219	-1,478
총무과	1	2	5	8	32,458	31,475	984
민원실	1	3	9	8	3,650	4,213	-562
재무과	1	1	4	5	2,135	1,867	268
문화관광과	1	4	12	17	17,253	16,932	321
환경위생과	1	5	10	11	15,316	11,734	3,582
친환경농정과	1	2	6	8	23,854	24,997	-1,142
산림녹지과	1	5	9	17	30,611	14,387	16,225
해양수산과	1	5	12	16	23,830	25,761	-1,931
경제과	1	5	9	28	241,956	88,720	153,236
도시새마을과	1	5	12	18	19,762	17,819	1,943
안전재난건설과	1	6	8	17	23,917	22,898	1,019
보건소	1	1	4	7	14,784	16,311	-1,528
농업기술센터	1	2	6	7	7,967	8,308	-341
맑은물사업소	1	3	5	5	38,476	34,411	4,065
엑스포공원사업소	1	2	3	3	2,709	2,392	317
성류굴사무소	1	1	1	2	889	482	407
의회사무과	1	1	2	1	1,350	1,256	94

나. 성과계획 및 자원비중

전략목표명 (부서명)	정책사업목표명	성과지표명	예산액 (백만원)	비중(%)
군정 기획 및 조정을 통한 지원 기능 강화 (기획실)	군정발전 추진을 위한 군정의 실행력 강화	감사 및 감찰 실적	5,833	1.48
		신규 군정시책 발굴실적		

전략목표명 (부서명)	정책사업목표명	성과지표명	예산액 (백만원)	비중(%)
군정 기획 및 조정을 통한 지원 기능 강화 (기획실)	군정발전 추진을 위한 군정의 실행력 강화	군정홍보 실적	5,833	1.48
		불합리한 지방규제 정비		
	예산의 효율적 집행으로 건전재정 도모	세출예산 유보율		
	정보통신 인프라 구축 및 정보화 역량 강화	교육을 통한 군민 정보화 수준 향상		
		정보통신 인프라 구축·운영		
		사이버 침해 사고 예방		
울진군의 복지향상 구현 (희망나눔과)	저소득층 주민의 자립 도모	가사간병제공인력 참여실적(월평균)	12,746	3.24
		자활사업 참여 실적		
	복지 사각지대 대상자 발굴 및 지원	지역사회서비스		
		자원봉사센터 운영		
		재해구호지원		
	저소득주민 복지향상	희망키움통장 대상자 발굴 실적		
		정부양곡할인지원 실적		
		기초생활급여 신규발굴		
	취약계층 아동의 복지증진 도모	드림스타트 지원 실적		
		지역아동센터 이용 실적		
향상된 복지서비스 제공 (사회복지과)	보훈 대상자 및 행사 지원을 통한 예우	보훈대상자 및 유공자 지원 실적	56,449	14.34
	장애인의 삶의 질을 높이고 사회 참여 도모	장애인 생계 및 생활지원 대상자수		
		장애인관련 단체 및 시설 지원자수		
	안정된 노후 생활 보장 및 취약노인 복지증진	기초연금 지원 실적		

전략목표명 (부서명)	정책사업목표명	성과지표명	예산액 (백만원)	비중(%)
향상된 복지서비스 제공 (사회복지과)	안정된 노후 생활 보장 및 취약노인 복지증진	노인사회활동참여 지원 실적	56,449	14.34
		화장장려금 지원 실적		
	취약아동 복지향상 및 자립지원	요보호아동보호내실화 정도		
		결식아동 지원 실적		
	건전한 청소년 육성을 위한 종합서비스제공	청소년 유해환경 단속 실적		
		청소년행사 참여실적		
		방과후아카데미 이용실적		
	영유아의 건강하고 건전한 성장지원	보육서비스 기반확충		
		보육아동건전육성(보 육료)		
	여성의 능력개발과 여권 신장을 구현	저소득한부모가족 및 아이돌보미수혜실적		
		한부모가족복지시설입 소자자립실적		
	군민의 자아실현 및 능력개발과 다문화가족의 안정적인 정착 지원	다문화가정의조기정착 및 생활안정실적		
		종합복지회관프로그램 의 연중이용자실적		
앞서가는, 도와주는, 되게하는 군정운영 (총무과)	지방행정 역량강화를 통한 선진행정 구현	각종행사운영지원	7,079	1.80
		직원 사기진작 시책 추진 실적		
		교육이수 실적		
	보편적 교육복지 및 평생교육 강화	교육 정책 관련 보조금 지급 인원수		
		평생 교육 관련 교육 참여도		

전략목표명 (부서명)	정책사업목표명	성과지표명	예산액 (백만원)	비중(%)
고객감동의 민원행정 구현 (민원실)	군민이 만족하고 편리하게 이용 할 수 있는 민원서비스 구현	친절하고 편리한 여권서비스 제공 건수	3,309	0.84
		민원안내 및 애로사항 상담처리 건수		
		민원처리기간 단축률		
	효율적 부동산관리, 도로명주소 홍보 및 생활화 촉진	개별공시지가 조사 및 결정 필지수		
		농어촌 빈집정비사업 철거 동수		
		지적재조사사업추진실 적		
		도로명주소 안내시설물 유지보수 실적		
	저소득층의 주거환경을 향상	주거급여지원 예산집행을		
		주거환경개선사업 지원 실적		
지방세수확충 및 건전재정운영 (재무과)	지방세수 확충 및 건전재정 운영	지방세 징수 목표액 달성 비율	1,880	0.48
		지방세 체납세 감소율		
		시설공사 추진 및 청사관리 예산 집행률		
		각종계약 및 자산취득 관리		
생태문화관광도시 올린 건설 (문화관광과)	문화기반시설 조성 및 문화행사 개최로 지역 문화예술 활성화	문화예술축제 지원단체 수	16,875	4.29
		지역문화사랑방운영프 로그램 수		
		문화예술회관 공연 및 행사 건수		
	관광자원 홍보 및 발굴을 통한 관광산업 육성	질적관광서비스 지원		

전략목표명 (부서명)	정책사업목표명	성과지표명	예산액 (백만원)	비중(%)
생태문화관광도시 올진 건설 (문화관광과)	관광자원 홍보 및 발굴을 통한 관광산업 육성	관광객 유치 증가율	16,875	4.29
		관광인프라조성사업 추진실적		
	전통 문화유산 보존 및 전승으로 문화관광자원 육성	문화유적지 방문실적		
		국가 및 도지정문화재정비 추진율		
		문화유산 보존 실적		
	체육활동 지원 및 체육시설 확충으로 군민의 건강증진 및 삶의 질 향상	생활체육프로그램 참여인원수		
		체육시설 확충·보강 건수		
		전국·도단위 대회 및 전지훈련 유치		
쾌적한 생활환경 및 깨끗한 올진 조성 (환경위생과)	자연환경 보전 및 생활환경 개선	생태환경시설물 관리실적	14,262	3.62
		슬레이트 지붕 처리		
	깨끗하고 아름다운 생활환경조성	쓰레기 분리배출 지도 및 불법투기 단속 횟수		
		재활용품 및 폐비닐 수거실적		
		공중화장실 설치 및 보수 개소수		
	생활폐기물의 안정적 처리로 쾌적한 생활환경 조성	환경기초시설 생활폐기물 처리율		
		생활폐기물 수집운반 실적		
	생태계보호 및 자연형 하천정화로 생태관광자원 조성	생태계보호 추진 실적		

전략목표명 (부서명)	정책사업목표명	성과지표명	예산액 (백만원)	비중(%)
쾌적한 생활환경 및 깨끗한 읍진 조성 (환경위생과)	안전한 식품관리 및 불법영업행위 근절로 보건위생수준 향상	위생업소 지도점검 건수	14,262	3.62
		어린이식품 안전보호구역 관리		
잘 사는 농촌, 살고 싶은 농촌 건설 (친환경농정과)	농업인 소득증진 및 삶의 질 향상	당해연도 농업인 정책 수혜자 총수	23,269	5.91
		친환경농업 실천 면적		
		축산소득증대 및 경쟁력 강화		
		농특산물 지원율		
	쾌적하고 활기찬 농촌마을 조성	선진형 농촌마을 개발		
		안정화 및 규모화 농업생산기반 조성		
사람과 숲이 공존하는 풍요로운 산림조성 (산림복지과)	산림을 가치있는 자원으로 육성하여 지속가능한 지역발전의 기반 마련.	산림생태관광 추진실적	30,055	7.63
	친환경 산림산업 육성 및 고소득 임산자원, 경제림 육성으로 지역 산림사업의 기반 구축	조림사업 추진실적		
		숲가꾸기사업 추진실적		
	산불 등 산림재해, 산림병해충 예방으로 산림생태계 보전 및 활력유지	산불예방 사업량		
		산림자원보호 실적		
		산림생태계보호 실적		
	아름다운 녹색도시 조성	연도변 및 가로수 식재관리 실적		

전략목표명 (부서명)	정책사업목표명	성과지표명	예산액 (백만원)	비중(%)
사람과 숲이 공존하는 풍요로운 산림조성 (산림녹지과)	아름다운 녹색도시 조성	아름다운 녹색숲 조성관리 추진실적	30,055	7.63
	쾌적한 산림환경공간 조성	산림휴양 운영 추진실적		
풍요로운 바다, 살기좋은 어촌 건설 (해양수산과)	해양수산 자원화로 어촌소득 증대	어업인육성 및 정보제공	23,607	6.00
		축제 개최를 통한 관광객 유치실적		
	연안환경정비로 깨끗한 바다환경 조성	조업중인양쓰레기수매		
		어촌해안가환경정화		
	어업소득기반 조성으로 어촌 소득 안정	어선원 및 어선복지 향상		
		해수욕장 이용객 유치		
		어업소득 기반시설 지원 실적		
	사전재해 최소화 및 해양문화확산 도모	스킨스쿠버트레이닝센터 운영지원		
		여항시설개발실적		
		해양관광시설개발 실적		
	해양수산자원 조성으로 어업인 소득증대 기반 마련	수산종묘방류 실적		
		어업인지원사업 실적		
지역경제 활성화와 선진교통행정 구현 (경제과)	취약계층 일자리 창출 증대	일자리창출 실적	103,246	26.22
	전통시장 육성 등 지역상권 발전 및 기업환경 개선으로 지역경제 활성화 도모	지역상권 활성화 추진실적		

전략목표명 (부서명)	정책사업목표명	성과지표명	예산액 (백만원)	비중(%)
지역경제 활성화와 선진교통행정 구현 (경제과)	전통시장 육성 등 지역상권 발전 및 기업환경 개선으로 지역경제 활성화 도모	신재생에너지 보급 지원	103,246	26.22
		서민충가스시설 개선지원 실적		
	열악한 운수업체 보조 및 교통시설물 신설 및 보수로 선진교통문화 정착에 기여	교통안전시설물 확충		
		농어촌버스 사업지원		
	발전소주변지역 주민의 생활 및 경제 발전	발전소주변지역지원사 업 추진실적		
		8개대안사업 추진율		
	원전개지역개발세를 활용한 생태문화 관광도시 울진 건설	원전지역개발사업 추진실적		
도시계획 수립으로 도시환경 개선 (도시새마을과)	계획적인 도시계획 수립으로 도시환경 개선	도시계획도로 개설	19,043	4.84
		도시공원 조성 및 관리		
	토지이용계획의 합리화를 통한 미래지향적인 발전방향 제시	비시가화지역 토지적성평가		
		창조적 온천마을만들기		
		새뜰마을 조성사업		
	지역균형개발을 통해 지역간 불균형 해소 및 주민의 삶의 질 향상	읍면소재지종합정비		
		소규모주민숙원사업 추진		
		마을회관 신축 및 보수		

전략목표명 (부서명)	정책사업목표명	성과지표명	예산액 (백만원)	비중(%)
도시계획 수립으로 도시환경 개선 (도시새마을과)	장기적이고 실효성을 갖춘 체계적인 경관사업 추진 및 형성·관리	전선지중화사업 추진실적	19,043	4.84
		불법광고물 단속 실적		
		가로등 설치 관리		
	융자금 지원으로 자립기반 구축	융자금 지원		
현장중심 안전군정 구현 (안전재난건설과)	지역교통망 확충으로 지역균형발전 촉진 및 이용자 편의 도모	도로개설연장	22,041	5.60
	지방하천의 효율적인 관리로 재해 예방 및 하천주변 환경 개선	지방하천 정비사업 공정별 추진율 및 예산집행 현황		
	체계적인 소하천 관리로 재해 예방	소하천 정비사업 공정율 및 예산집행율		
	실용민방위 역량제고 및 비상대비 조직 육성	민방위교육훈련실시 횟수		
	효율적인 의용소방대 운영	의용소방대운영지원 대상대원수		
	재난방재를 위한 자연재해 예방 및 복구능력 강화	안전문화운동 확산을 위한 민간인 참여 실적		
		풍수해 보험 가입실적		
		자연재해위험개선지구 정비사업 공정율		
체감만족을 위한 최적의 보건의료서비스 제공 (보건소)	최적의 보건의료서비스 제공으로 삶의 질 향상 도모	찾아가는 건강보건소 진료 인원	10,157	2.58
		통합건강증진사업(치 매) 검진 인원		
		출산장려금 지원 실적		
		영유아 완전 접종률		

전략목표명 (부서명)	정책사업목표명	성과지표명	예산액 (백만원)	비중(%)
농업인 역량강화를 통한 복지농촌 건설 (농업기술센터)	신기술 보급으로 농촌소득 증대 및 농업경쟁력 강화	벼농사 생력재배 면적	5,666	1.44
		지역특화 과수 육성		
		씨감자 생산 기반 조성		
	농업인 전문교육 강화 및 농촌자원 소득개발	농촌생활환경 및 활동기반 조성 개소수		
		농업인조직체 연찬교육 및 농업인 전문교육 참석자 수		
		농업기계 임대 횟수, 오지마을 농기계순회수리 횟수		
맑은 물의 안정적 공급과 생활환경 개선 (맑은물사업소)	마을상수도 시설확충과 유지관리로 주거환경개선	소규모수도시설 개선 및 개량사업	35,159	8.93
		소규모수도시설 위탁 및 정수시설 설치		
	하수도시설 확충 및 유지관리·보수로 주거환경개선	하수도보급률		
		시설점검`정비		
	청사의 효율적 관리로 쾌적한 근무환경 조성	청사 환경정비 보수		
효율적인 공원 운영으로 관광객 유치 극대화 (엑스포공원사업소)	공원시설 개선 및 편의시설 확충으로 관광객 유치 증대	전시관 및 체험프로그램 운영 실적	1,734	0.44
		시설물 정비 실적		
	아쿠아리움의 효율적 운영으로 관람객 수 증대	아쿠아리움 관람객 수		
성류굴 시설개선으로 관광객 증대 도모 (성류굴사무소)	성류굴 효율적인 보존 및 관광객 유치증대	관광객 유치	640	0.16
열린의정, 선진의정 구현 (의회사무과)	내실있는 의회운영 지원으로 선진의정 구현	내실있는 의회운영 지원 건수	631	0.16

전략목표명 (부서명)	정책사업목표명	성과지표명	예산액 (백만원)	비중(%)
열린의정, 선진의정 구현 (의회사무과)	내실있는 의회운영 지원으로 선진의정 구현	의정활동 홍보 실적	631	0.16

제2장 전략목표별 성과계획 추진계획

기 획 실

전략목표	군정 기획 및 조정을 통한 지원 기능 강화
[소관부서]	기획실

1. 기본방향

- 군정기획 및 역점시책 추진
- 건전하고 균형있는 예산 운영
- 엄정한 공직기강 확립으로 깨끗한 공직 조성
- 군정홍보를 통한 군민의 알권리 충족
- 안전한 정보시스템 운영으로 신뢰받는 행정 구현
- 규제개혁 적극추진으로 주민불편 해소

< 정책사업목표 현황 >

(단위:개, 백만원)

정책사업목표	성과 지표수	단위 사업수	예산액
군정발전 추진을 위한 군정의 실행력 강화	4	8	1,736
예산의 효율적 집행으로 건전재정 도모	1	1	279
정보통신 인프라 구축 및 정보화 역량 강화	3	4	3,818

2. 조직 및 인력현황

(단위 : 명)

부서명	정원				현원	계단위 직제명
	계	4급이상	5급	6급이하		
계	26	1	0	25	27	
기획실	26	1	0	25	27	기획팀, 예산팀, 법무감사팀, 홍보팀, 정보통신팀, 규제개혁추진팀, 서울사무소

3. 예산현황

(단위 : 백만원, %)

구 분	예 산 액		전년도예산액		비교증감	
		구성비		구성비		증감률
계	12,731	100.00 %	13,667	100.00 %	△936	△6.85%
정책사업	11,056	86.85 %	7,658	56.04 %	3,398	44.36%
행정운영경비	390	3.06 %	389	2.85 %	0	0.00%
인력운영비	160	1.26 %	162	1.18 %	△2	△0.98%
기본경비	230	1.80 %	228	1.66 %	2	0.89%
재무활동	1,285	10.09 %	5,619	41.12 %	△4,334	△77.13%

(1) 주요내용

- ☐ 군정발전전략과제 발굴 및 추진을 통한 역동적인 군정추진
- 군정기획 및 역점시책의 조정, 신규시책 개발
 - 주요시책에 대한 평가기능 강화로 행정능력 극대화
- ☐ 감사활동 및 부패방지
- 공직기강확립 및 감사활동 내실화
 - 읍면 및 직속기관, 사업소 자체감사
 - 공직자 부패방지 추진, 청렴문화 정착
- ☐ 소통과 공감의 군정 홍보
- 투명하고 적극적인 군정홍보로 군민의 알권리 충족
 - 다양한 인쇄매체를 활용한 맞춤형 정보 제공
- ☐ 규제개혁 적극추진으로 주민불편 해소
- 적극적인 규제개혁과 신설규제 억제
 - 중앙규제 발굴 건의를 통한 지역개발 제한요소 해소

(2) 성과지표 및 목표치 설정

< 성과지표별 목표치 설정 >

성과지표(단위)	지표 유형	가중 치	실적 및 목표치					측정산식 또는 측정방법	자료수집 방법/출처	
			구분	'14	'15	'16	'17			'18
감사 및 감찰 실적(건)	일반	30	목표	30	35	40	45	50	자체 및 일상감사, 기동감찰 실적	감사계획 공문, 결과보고서 등
			실적	30	30					
신규 군정시책 발굴실적(건)	핵심	30	목표	7	9	10	10	10	군정시책 채택 실적	아이디어 광장, 결재공문
			실적	8	10					
군정홍보 실적(건)	일반	30	목표	250	260	500	500	500	보도자료 및 기획기사 실적	보도자료, 기획기사 배포 건수
			실적	270	620					
불합리한 지방규제 정비(건)	일반	10	목표	0	20	30	20	20	제출 공문	결정문, 판결문
			실적	0	40					

< 성과지표별 목표치 설정 근거 >

- 감사 및 감찰 실적
 - 자체종합감사, 대형공사장 기동감찰, 공직기감 감찰 등
- 신규 군정시책 발굴실적
 - 군정발전을 위한 아이디어 공모 및 제안건수, 정책개발 위한 협의회 개최
- 군정홍보 실적
 - 총 보도자료건수=1일 제공 보도자료*250일
- 불합리한 지방규제 정비
 - 전년도 실적치에 준하는 수준

단위사업

군정시책사업의 발굴

□ 목적 및 주요내용

○ 목적

- 군민과 함께 하는 열린 행정 추진 및 군정종합기획 조정
- 주요 현안의 체계적 관리
- 군의 시책사업 발굴을 통한 군정 발전 견인

○ 주요내용

- 각종 책자(군정현황, 업무보고서, 주요업무계획 등) 제작
- 지역발전정책포럼 개최 및 군정발전 시책개발

□ 관련 예산사업 내역

(단위:개, 백만원)

사업명	회계구분	'14결산	'15예산	'16예산	비고 (세부사업수)
군정시책사업의 발굴	일반회계	338	168	173	5
군정발전 토론회 개최		1	8	8	
산업행정 정보박람회 등 참가		15	20	20	
군정발전 시책개발 아이디어 발굴 공모		7	11	11	
군정발전 종합계획		70	20	23	
군정시책 종합기획		245	109	111	

□ 관련 예산사업 개요

사업명	군정발전 토론회 개최
사업내용	정책자문위원회 개최
사업기간	2016년01월01일 ~ 2020년12월31일
지원형태	직접수행
지원조건	군비 100%
시행주체	기획실(기획팀)

사업명	산업행정 정보박람회 등 참가
사업내용	산업행정정보박람회 참가 및 부스설치
사업기간	2016년01월01일 ~ 2020년12월31일
지원형태	직접수행
지원조건	군비 100%
시행주체	기획실(기획팀)

사업명	군정발전 시책개발 아이디어 발굴 공모
사업내용	군민 아이디어 공모, 정책추진 활성화
사업기간	2016년01월01일 ~ 2020년12월31일
지원형태	직접수행
지원조건	군비 100%
시행주체	기획실(기획팀)

사업명	군정발전 종합계획
사업내용	군정발전 종합계획 수립, 지역발전정책포럼 개최
사업기간	2016년01월01일 ~ 2020년12월31일
지원형태	직접수행
지원조건	군비 100%
시행주체	기획실(기획팀)

사업명	군정시책 종합기획
사업내용	군정추진 책자 발간, 평생건강도시 운영
사업기간	2016년01월01일 ~ 2020년12월31일
지원형태	직접수행
지원조건	군비 100%
시행주체	기획실(기획팀)

단위사업

군정평가 및 조정

□ 목적 및 주요내용

○ 목적

- 군의회와 긴밀한 협력체계 구축을 통한 자치역량 극대화

○ 주요내용

- 군의회와 유기적 협조, 지원체계 구축

□ 관련 예산사업 내역

(단위:개, 백만원)

사업명	회계구분	'14결산	'15예산	'16예산	비고 (세부사업수)
군정평가 및 조정	일반회계	1	57	57	1
의회지원활동 강화		1	57	57	

□ 관련 예산사업 개요

사업명	의회지원활동 강화
사업내용	의회활동 지원
사업기간	2016년01월01일 ~ 2020년12월31일
지원형태	직접수행
지원조건	군비 100%
시행주체	기획실(기획팀)

단위사업

지역발전협의회 운영

□ 목적 및 주요내용

○ 목적

- 지역발전을 위한 군정 주요시책 개발

○ 주요내용

- 지역발전협의회 운영 지원

□ 관련 예산사업 내역

(단위:개, 백만원)

사업명	회계구분	'14결산	'15예산	'16예산	비고 (세부사업수)
지역발전협의회 운영	일반회계	40	40	20	1
지역발전협의회 운영지원		40	40	20	

□ 관련 예산사업 개요

사업명	지역발전협의회 운영지원
사업내용	지역발전협의회 운영
사업기간	2016년01월01일 ~ 2020년12월31일
지원형태	직접수행
지원조건	군비 100%
시행주체	기획실(기획팀)

단위사업

내실있는 법무행정 수행

□ 목적 및 주요내용

○ 목적

- 성실한 소송업무수행으로 승소율 제고 및 행정의 신뢰성 확보
- 불합리한 자치법규 지속 정비로 자치법규 선진화

○ 주요내용

- 자치법규 제정 및 개정, 달라지는 법무교육
- 적극적인 소송 수행으로 승소율 제고 및 소송 유발요인 최소화
- 범죄피해자 지원사업 시행

□ 관련 예산사업 내역

(단위:개, 백만원)

사업명	회계구분	'14결산	'15예산	'16예산	비고 (세부사업수)
내실있는 법무행정 수행	일반회계	78	134	134	2
법무행정 수행		68	122	122	
행정지원 활동		10	13	13	

□ 관련 예산사업 개요

사업명	법무행정 수행
사업내용	소송수행에 따른 수수료, 고문변호사 수당 등
사업기간	2016년01월01일 ~ 2020년12월31일
지원형태	직접수행
지원조건	군비 100%
시행주체	기획실(법무감사팀)

사업명	행정지원 활동
사업내용	울진지역 범죄피해자 지원
사업기간	2013년01월01일 ~ 2020년12월31일
지원형태	민간보조
지원조건	도비 20%, 군비 80%
시행주체	(사)영덕울진영양 범죄피해자지원센터

단위사업

투명한 감사운영

□ 목적 및 주요내용

○ 목적

- 효율적인 자체 및 원가감사 실시로 재정 감사 내실화
- 상시 감사활동으로 공직자 부패방지

○ 주요내용

- 공직기강확립, 감사활동 내실화
- 효율적인 감사로 예산절감 극대화

□ 관련 예산사업 내역

(단위:개, 백만원)

사업명	회계구분	'14결산	'15예산	'16예산	비고 (세부사업수)
투명한 감사운영	일반회계	45	25	26	1
감사운영		45	25	26	

□ 관련 예산사업 개요

사업명	감사운영
사업내용	공직기강 확립, 감사활동의 내실화, 청백-e시스템 유지관리
사업기간	2016년01월01일 ~ 2020년12월31일
지원형태	직접수행
지원조건	군비 100%
시행주체	기획실(법무감사팀)

단위사업

군정홍보

□ 목적 및 주요내용

○ 목적

- 투명하고 적극적인 군정 홍보로 군민의 신뢰 확보
- 전국단위 홍보 및 광고매체 선정으로 울진군 이미지 강화

○ 주요내용

- 지역신문 등의 군정 참여기회 확대
- 다양한 매체를 활용한 맞춤형 정보 제공

□ 관련 예산사업 내역

(단위:개, 백만원)

사업명	회계구분	'14결산	'15예산	'16예산	비고 (세부사업수)
군정홍보	일반회계	1,173	1,310	1,275	1
군정홍보		1,173	1,310	1,275	

□ 관련 예산사업 개요

사업명	군정홍보
사업내용	군정홍보 광고, 울진의소리 발행, 사진 및 비디오촬영
사업기간	2016년01월01일 ~ 2020년12월31일
지원형태	직접수행
지원조건	군비 100%
시행주체	기획실(홍보팀)

단위사업

서울사무소 운영

□ 목적 및 주요내용

○ 목적

인적네트워크 자원 활용으로 정책사업 반영기반 구축

○ 주요내용

- 공무원 및 출향단체 등 인적자원 관리
- 군정홍보 및 투자유치 상담 활동

□ 관련 예산사업 내역

(단위:개, 백만원)

사업명	회계구분	'14결산	'15예산	'16예산	비고 (세부사업수)
서울사무소 운영	일반회계	45	55	47	1
서울사무소 운영		45	55	47	

□ 관련 예산사업 개요

사업명	서울사무소 운영
사업내용	투자유치 상담, 군정홍보 등
사업기간	2016년01월01일 ~ 2020년12월31일
지원형태	직접수행
지원조건	군비 100%
시행주체	기획실(기획팀)

단위사업

행정규제 개혁

□ 목적 및 주요내용

○ 목적

- 규제개선 발굴과제에 대한 적극적 추진
- 규제개혁위원회 심의기능 강화로 신설규제 억제, 심사 내실화

○ 주요내용

- 불합리한 자치법규 정비 및 신설규제 억제
- 규제 총량제 실시, 규제개혁위원회 운영
- 공무원 전문교육 강화 추진

□ 관련 예산사업 내역

(단위:개, 백만원)

사업명	회계구분	'14결산	'15예산	'16예산	비고 (세부사업수)
행정규제 개혁	일반회계	0	6	5	1
행정규제 발굴 및 개선		0	6	5	

□ 관련 예산사업 개요

사업명	행정규제 발굴 및 개선
사업내용	규제개혁 마인드함량 교육
사업기간	2016년01월01일 ~ 2020년12월31일
지원형태	직접수행
지원조건	군비 100%
시행주체	기획실(규제개혁추진팀)

정책사업목표

예산의 효율적 집행으로 건전재정 도모

(1) 주요내용

- ☐ 예산운영 투명성 및 책임성 강화
- 주민참여예산제 운영 활성화
 - 주민간담회 및 설문조사를 통한 주민의 재정수요 반영
 - 효과적 예산운동을 위한 재정건전성 유지
 - 투자심사 강화를 통한 주요투자사업의 엄정성 제고
 - 중기지방재정계획 수립 및 재정분석
 - 세출구조조정 지속 추진
 - 선심, 전시성예산 편성 금지 및 유사중복사업 통합

(2) 성과지표 및 목표치 설정

< 성과지표별 목표치 설정 >

성과지표(단위)	지표 유형	가중 치	실적 및 목표치					측정산식 또는 측정방법	자료수집 방법/출처	
			구분	'14	'15	'16	'17			'18
세출예산 유보율(%)	핵심	100	목표	4	4	5	5	5	14개 비목에 대한 예산절감률	예산배정 실적서
			실적	4	4					

< 성과지표별 목표치 설정 근거 >

- 세출예산 유보율
 - 전년도 세출예산 평균 유보율

(1) 주요내용

- ☐ 전자지방정부 구현
 - 업무용 정보통신장비 운영 및 보급
 - 전산장비 운영 유지보수 및 노후장비 교체
- ☐ 정보격차 해소
 - 교육을 통한 군민 정보화 수준 향상
 - 군청 홈페이지를 통한 군정 홍보
 - 정보화마을 전자상거래 운영
- ☐ 정보통신시스템 기반 보호
 - 정보통신 보안체계 구축 및 통신시설 유지관리
 - 농어촌지역 광대역 가입자망 구축
 - 인터넷전화시스템 운영

(2) 성과지표 및 목표치 설정

< 성과지표별 목표치 설정 >

성과지표(단위)	지표 유형	가중 치	실적 및 목표치					측정산식 또는 측정방법	자료수집 방법/출처	
			구분	'14	'15	'16	'17			'18
교육을 통한 군민 정보화 수준 향상(명)	핵심	45	목표	250	250	300	300	350	군민 정보화 교육 실적 및 공무원 정보화 역량진단 참여자	실적 보고자료, 정보화역량 진단 결과
			실적	248	265					
정보통신 인프라 구축·운영(점)	핵심	35	목표	2	2	3	3	3	정보통신 인프라 구축·운영 내역	정보통신 인프라 구축 내역 및 운영 실적
			실적	1	2					
사이버 침해 사고 예방(건수)	일반	20	목표	2	2	2	2	2	사이버침해사고 및 보안교육 내역	사이버침해 사고 및 보안교육 건수
			실적	1	1					

< 성과지표별 목표치 설정 근거 >

- 교육을 통한 군민 정보화 수준 향상
 - 전년도 교육이수 실적
- 정보통신 인프라 구축·운영
 - 전년도 구축·운영 실적
- 사이버 침해 사고 예방
 - 전년도 침해사고 예방 실적

단위사업

행정정보화 추진

□ 목적 및 주요내용

○ 목적

전자지방정부구현을 위한 장비 운영 및 시스템 구입

○ 주요내용

- 컴퓨터, 프린터 등 전산사무기기 및 업무용S/W 구입
- 군정업무지원시스템 운영
- 행정정보 전산장비 운영 및 유지보수

□ 관련 예산사업 내역

(단위:개, 백만원)

사업명	회계구분	'14결산	'15예산	'16예산	비고 (세부사업수)
행정정보화 추진	일반회계	1,064	1,175	1,506	7
업무용 정보통신장비 운영 및 보급		324	231	251	
시군구 행정정보 전산장비 유지보수		88	87	103	
시군재해복구체계구축		18	18	18	
행정정보 전산장비 운영 유지 보수		607	801	812	
시군구 공통기반시스템 노후장비 교체		27	38	36	
개인정보 영향평가		0	0	37	
군정 이미지영상 통합전자관리 시스템 구축		0	0	250	

□ 관련 예산사업 개요

사업명	업무용 정보통신장비 운영 및 보급
사업내용	컴퓨터 및 사무기기, S/W 구입 및 보급
사업기간	2016년01월01일 ~ 2020년12월31일
지원형태	직접수행
지원조건	군비 100%
시행주체	기획실(정보통신팀)

사업명	시군구 행정정보 전산장비 유지보수
사업내용	행정정보 전산장비 유지보수 위탁
사업기간	2016년01월01일 ~ 2020년12월31일
지원형태	기타
지원조건	군비 100%
시행주체	한국지역정보개발원

사업명	시군재해복구체계구축
사업내용	재해복구체계 구축
사업기간	2012년10월01일 ~ 2017년09월30일
지원형태	직접수행
지원조건	도비 23%, 군비 77%
시행주체	기획실(정보통신팀)

사업명	행정정보 전산장비 운영 유지 보수
사업내용	행정정보 전산장비 운영 유지보수
사업기간	2016년01월01일 ~ 2020년12월31일
지원형태	직접수행
지원조건	군비 100%
시행주체	기획실(정보통신팀)

사업명	시군구 공통기반시스템 노후장비 교체
사업내용	공통기반시스템 노후장비 교체
사업기간	2014년10월01일 ~ 2019년03월30일
지원형태	직접수행
지원조건	국비 23%, 도비77%
시행주체	기획실(정보통신팀)

사업명	개인정보 영향평가
사업내용	국가 표준시스템 개인정보 영향평가
사업기간	2016년04월01일 ~ 2016년07월29일
지원형태	직접수행
지원조건	군비 100%
시행주체	기획실(정보통신팀)

사업명	군정 이미지영상 통합전자관리 시스템 구축
사업내용	사진 통합 관리 시스템 S/W 및 H/W 구입
사업기간	2016년01월01일 ~ 2016년12월31일
지원형태	직접수행
지원조건	군비 100%
시행주체	기획실(정보통신팀)

단위사업

지역정보화 추진

□ 목적 및 주요내용

○ 목적

- 정보화교육 제공으로 지역주민들의 정보화 욕구 충족 및 정보화 능력 증진
- 직원 정보화 역량 증진으로 전자행정서비스 향상 및 대외경쟁력 강화

○ 주요내용

- 군 홈페이지 운영, 공무원 정보화능력 경진대회 추진
- 지역정보화 강사, 프로그램관리자를 배치하여 정보이용시설 지원
- 주민정보이용시설 환경개선, 홈페이지 노후화장비 교체

□ 관련 예산사업 내역

(단위:개, 백만원)

사업명	회계구분	'14결산	'15예산	'16예산	비고 (세부사업수)
지역정보화 추진	일반회계	304	461	471	9
홈페이지 구축 운영		63	68	98	
인터넷 새마을운동 추진		6	8	8	
정보화교육 및 경진대회 추진		26	29	29	
인터넷선생님 배치 지원		147	163	171	
정보화마을 프로그램관리자 운영		16	17	17	
주민정보이용시설 환경 개선		39	51	27	
주민정보이용시설 운영		7	16	16	
홈페이지 노후화 장비 교체		0	110	100	
정보화마을 활성화 사업		0	0	5	

□ 관련 예산사업 개요

사업명	홈페이지 구축 운영
사업내용	군청 웹서비스시스템 관리, 홈페이지 유지관리
사업기간	2016년01월01일 ~ 2020년12월31일
지원형태	직접수행
지원조건	군비 100%
시행주체	기획실(정보통신팀)

사업명	인터넷 새마을운동 추진
사업내용	인터넷 새마을운동 관련행사 참가
사업기간	2016년01월01일 ~ 2020년12월31일
지원형태	직접수행
지원조건	군비 100%
시행주체	기획실(정보통신팀)

사업명	정보화교육 및 경진대회 추진
사업내용	공무원정보화능력 경진대회 개최, 군민 정보화교육 실시
사업기간	2016년01월01일 ~ 2020년12월31일
지원형태	직접수행
지원조건	군비 100%
시행주체	기획실(정보통신팀)

사업명	인터넷선생님 배치 지원
사업내용	읍면 인터넷선생님 배치 지원
사업기간	2016년01월01일 ~ 2020년12월31일
지원형태	민간보조
지원조건	도비, 군비
시행주체	읍면정보화협의회

사업명	정보화마을 프로그램관리자 운영
사업내용	정보화마을 프로그램관리자 운영 지원
사업기간	2016년01월01일 ~ 2020년12월31일
지원형태	민간보조
지원조건	국비, 도비, 군비
시행주체	백암온천정보화마을운영위원회

사업명	주민정보이용시설 환경 개선
사업내용	교육용 PC 및 물품 구입
사업기간	2016년01월01일 ~ 2020년12월31일
지원형태	직접수행
지원조건	군비 100%
시행주체	기획실(정보통신팀)

사업명	주민정보이용시설 운영
사업내용	주민정보이용실 난방비 지원
사업기간	2016년01월01일 ~ 2020년12월31일
지원형태	직접수행
지원조건	군비 100%
시행주체	기획실(정보통신팀)

사업명	홈페이지 노후화 장비 교체
사업내용	홈페이지 노후 서버 교체 등
사업기간	2016년01월01일 ~ 2016년12월31일
지원형태	직접수행
지원조건	군비 100%
시행주체	기획실(정보통신팀)

사업명	정보화마을 활성화 사업
사업내용	정보화마을 활성화 추진
사업기간	2016년01월01일 ~ 2016년12월31일
지원형태	민간보조
지원조건	도비 20%, 군비 80%
시행주체	백암온천정보화마을운영위원회

단위사업

정보통신 인프라 고도화

□ 목적 및 주요내용

○ 목적

- 정보보안 강화로 정보시스템 기반 보호

○ 주요내용

- 정보시스템 보안을 위한 시스템 및 S/W 구입
- 행정정보통신장비 유지보수 및 노후장비 교체

□ 관련 예산사업 내역

(단위:개, 백만원)

사업명	회계구분	'14결산	'15예산	'16예산	비고 (세부사업수)
정보통신 인프라 고도화	일반회계	321	248	311	5
정보통신보안체계 구축 운영		79	56	21	
통신시설 유지관리		97	103	143	
인터넷전화시스템 운영		46	50	58	
네트워크 메인시스템 고도화		99	40	60	
정보통신실 관재시스템 확대구축		0	0	30	

□ 관련 예산사업 개요

사업명	정보통신보안체계 구축 운영
사업내용	PC 및 서버용 백식 구입
사업기간	2016년01월01일 ~ 2020년12월31일
지원형태	직접수행
지원조건	군비 100%
시행주체	기획실(정보통신팀)

사업명	통신시설 유지관리
사업내용	행정정보통신장비 유지보수
사업기간	2016년01월01일 ~ 2020년12월31일
지원형태	직접수행
지원조건	군비 100%
시행주체	기획실(정보통신팀)

사업명	인터넷전화시스템 운영
사업내용	인터넷전화시스템 임차
사업기간	2016년01월01일 ~ 2020년12월31일
지원형태	직접수행
지원조건	군비 100%
시행주체	기획실(정보통신팀)

사업명	네트워크 메인시스템 고도화
사업내용	네트워크 부하분산 장비 구입
사업기간	2016년01월01일 ~ 2016년12월31일
지원형태	직접수행
지원조건	군비 100%
시행주체	기획실(정보통신팀)

사업명	정보통신실 관재시스템 확대구축
사업내용	정보통신 관재시스템 구축
사업기간	2016년01월01일 ~ 2016년12월31일
지원형태	직접수행
지원조건	군비 100%
시행주체	기획실(정보통신팀)

단위사업

CCTV 통합관제센터 구축 운영

□ 목적 및 주요내용

○ 목적

- CCTV 통합관제 실시로 재난재해 및 사건사고 사전 예방
- CCTV를 다목적으로 활용하여 중복설치 방지 및 설치예산 절감

○ 주요내용

- 관제시스템 구축
 - 부서별 CCTV 400여 대 통합, 14개 학교 169대 연계
 - 각종 관제장비 도입
- 관제센터 운영
 - 관제요원 31명(군 16, 경찰3, 교육청12)을 활용하여 운영

□ 관련 예산사업 내역

(단위:개, 백만원)

사업명	회계구분	'14결산	'15예산	'16예산	비고 (세부사업수)
CCTV 통합관제센터 구축 운영	일반회계	0	0	1,531	2
통합관제센터 구축		0	0	1,306	
통합관제센터 운영		0	0	225	

□ 관련 예산사업 개요

사업명	통합관제센터 구축
사업내용	- 관제실, 장비실, 회의실, 사무실, 휴게실, 화장실 설치 - 전기 및 통신시설
사업기간	2016년01월01일 ~ 2016년12월31일
지원형태	직접수행
지원조건	지특, 군비
시행주체	기획실(정보통신팀)

사업명	통합관제센터 운영
사업내용	관제요원 : 31명(울진군 16, 경찰 3, 교육청 12)
사업기간	2016년01월01일 ~ 2016년12월31일
지원형태	직접수행
지원조건	군비 100%
시행주체	기획실(정보통신팀)

희 망 나 눔 과

전략목표	울진군의 복지향상 구현
[소관부서]	희망나눔과

1. 기본방향

- 저소득주민의 자립도모
- 복지사각지대 대상자 발굴 및 지원
- 저소득주민 복지향상
- 취약아동 복지향상

< 정책사업목표 현황 >

(단위:개, 백만원)

정책사업목표	성과 지표수	단위 사업수	예산액
저소득층 주민의 자립 도모	2	3	1,909
복지 사각지대 대상자 발굴 및 지원	3	3	1,267
저소득주민 복지향상	3	2	9,432
취약계층 아동의 복지증진 도모	2	2	437

2. 조직 및 인력현황

(단위 : 명)

부서명	정원				현원	계단위 직제명
	계	4급이상	5급	6급이하		
계	21	0	1	20	21	
희망나눔과	21	0	1	20	21	복지기획팀, 통합조사팀, 희망복지지원팀, 드림스타트팀

3. 예산현황

(단위 : 백만원, %)

구 분	예 산 액		전년도예산액		비교증감	
		구성비		구성비		증감률
계	13,932	100.00 %	12,856	100.00 %	1,077	8.37%
정책사업	13,046	93.64 %	11,638	90.53 %	1,407	12.09%
행정운영경비	254	1.82 %	256	1.99 %	△2	△0.83%
인력운영비	101	0.72 %	104	0.81 %	△3	△2.95%
기본경비	153	1.10 %	152	1.18 %	1	0.62%
재무활동	633	4.54 %	962	7.48 %	△329	△34.19%

정책사업목표

저소득층 주민의 자립 도모

(1) 주요내용

- 저소득층 자립기반 조성으로 자활촉진 도모
- 저소득층 일자리 제공으로 삶의 질 향상 도모
- 주민복지정책추진

(2) 성과지표 및 목표치 설정

< 성과지표별 목표치 설정 >

성과지표(단위)	지표 유형	가중 치	실적 및 목표치					측정산식 또는 측정방법	자료수집 방법/출처	
			구분	'14	'15	'16	'17			'18
가사간병제공인력 참여실적(월평균)(명)	일반	20	목표	60	60	60	60	60	가사간병제공인력 대상자수	공문/온나라 시스템
			실적	54	55					
자활사업 참여 실적(명)	핵심	80	목표	120	120	120	120	120	자활사업 참여자 수	전산자료/공 문
			실적	120	120					

< 성과지표별 목표치 설정 근거 >

- 가사간병제공인력 참여실적(월평균)
 - 가사간병방문지원 대상자수
- 자활사업 참여 실적
 - 자활사업 직접 및 위탁 참여자 수

단위사업

자활사업

□ 목적 및 주요내용

○ 목적

- 저소득층 자립기반 조성으로 자활촉진 도모 및 근로기회 제공으로 자립 지원

○ 주요내용

- 저소득층에게 자활을 위한 근로기회 제공
- 저소득층 자활촉진을 위한 기초능력 배양
- 지역자활센터 운영비 지원으로 전문적이고 내실있는 자활서비스 제공

□ 관련 예산사업 내역

(단위:개, 백만원)

사업명	회계구분	'14결산	'15예산	'16예산	비고 (세부사업수)
자활사업	일반회계	1,622	1,636	1,597	5
자활근로사업		1,232	1,237	1,154	
지역자활센터운영비		245	253	224	
가사간병방문도우미사업		137	137	163	
사회복지시설종사자수당		8	10	10	
자활활성화사업		0	0	45	

□ 관련 예산사업 개요

사업명	자활근로사업
사업내용	근로유지형 자활근로사업, 지역자활센터 민간위탁
사업기간	2016년01월01일 ~ 2020년12월31일
지원형태	직접수행
지원조건	국비 80%, 도비4%, 군비 16%
시행주체	희망나눔과(복지기획)

사업명	지역자활센터운영비
사업내용	지역자활센터 운영비 및 자활활성화사업비 지원
사업기간	2016년01월01일 ~ 2020년12월31일
지원형태	민간보조
지원조건	국비 58%, 10%, 군비 32%
시행주체	지역자활센터

사업명	가사간병방문도우미사업
사업내용	저소득층에 가사간병서비스 지원
사업기간	2016년01월01일 ~ 2020년12월31일
지원형태	직접수행
지원조건	지특 80%, 도비 6%, 군비 14%
시행주체	희망나눔과(복지기획)

사업명	사회복지시설종사자수당
사업내용	도비 20%, 군비 80%
사업기간	2016년01월01일 ~ 2020년12월31일
지원형태	직접수행
지원조건	
시행주체	희망나눔과(복지기획)

사업명	자활활성화사업
사업내용	지역자활센터 운영을 원활히 하고자 함.
사업기간	2015년01월01일 ~ 2020년12월31일
지원형태	
지원조건	
시행주체	

단위사업

주민복지정책 추진

□ 목적 및 주요내용

○ 목적

○ 주민복지정책 추진

○ 주요내용

○ 주민복지업무 추진

□ 관련 예산사업 내역

(단위:개, 백만원)

사업명	회계구분	'14결산	'15예산	'16예산	비고 (세부사업수)
주민복지정책 추진	일반회계	3	8	8	1
주민복지업무추진		3	8	8	

□ 관련 예산사업 개요

사업명	주민복지업무추진
사업내용	책자 및 매뉴얼 인쇄, 위원회 운영
사업기간	2016년01월01일 ~ 2020년12월31일
지원형태	직접수행
지원조건	군비 100%
시행주체	희망나눔과(복지기획)

단위사업

선진사회복지행정구현

□ 목적 및 주요내용

○ 목적

- 사회복지인의 해외선진 복지를 견학하여 안목을 넓혀 보다 넓은 시각으로 복지업무를 추진

○ 주요내용

- 사회복지인 역량강화사업(해외선진지 견학) 지원

□ 관련 예산사업 내역

(단위:개, 백만원)

사업명	회계구분	'14결산	'15예산	'16예산	비고 (세부사업수)
선진사회복지행정구현	일반회계	1	4	4	1
선진사회복지해외연수지원		1	4	4	

□ 관련 예산사업 개요

사업명	선진사회복지해외연수지원
사업내용	사회복지대상자 역량강화 사업
사업기간	2016년01월01일 ~ 2020년12월31일
지원형태	직접수행
지원조건	도비 20%, 군비 80%
시행주체	희망나눔과(복지기획)

정책사업목표

복지 사각지대 대상자 발굴 및 지원

(1) 주요내용

- 복지 사각지대에 있는 대상자를 발굴하여 사례관리 및 민간 연계
 - 사각지대 대상자의 적극적인 발굴과 신속한 지원체계 구축
 - 읍면 사례관리 활성화 및 읍면 인적안전망 강화
- 자원봉사활성화 및 지역복지자원 연계강화
 - 다양한 전문자원봉사를 활성화하고 지역의 복지기관과의 교류 활성화
- 재해재난시 신속하고 체계적인 구호 지원
 - 재해대비 화재보험 가입 및 체계적인 구호시스템 구축

(2) 성과지표 및 목표치 설정

< 성과지표별 목표치 설정 >

성과지표(단위)	지표 유형	가중 치	실적 및 목표치					측정산식 또는 측정방법	자료수집 방법/출처	
			구분	'14	'15	'16	'17			'18
지역사회서비스(명)	핵심	60	목표	1,100	1,100	1,100	1,100	1,100	이용자 수	전산·공문
			실적	1,050	1,100					
자원봉사센터 운영(명)	핵심	30	목표	11,000	11,000	11,000	11,000	11,000	자원봉사자 등록자 수	정산서·공문
			실적	11,100	11,100					
재해구호지원(명)	일반	10	목표	800	770	770	770	770	재해구호지원 가구 수	지출서류·공 문
			실적	760	765					

< 성과지표별 목표치 설정 근거 >

- 지역사회서비스
 - 최근년도 이용자 수
- 자원봉사센터 운영
 - 최근년도 자원봉사자 수
- 재해구호지원
 - 재해구호지원 예상가구

단위사업

지역사회서비스

□ 목적 및 주요내용

○ 목적

- 민관 협력을 통해 복지사각지대 대상자 발굴 및 사례관리서비스 등 연계
- 수요자 중심의 찾아가는 맞춤형 복지서비스 지원
- 민관이 함께하는 지속적인 기부사업 전개 및 지원을 통해 복지공동체 구현

○ 주요내용

- 위기상황에 처한 가구에 긴급복지 및 긴급구호 지원
- 수요에 맞는 지역사회서비스투자사업 개발하여 서비스 지원
- 통합사례관리사 지원 및 민관이 함께하는 맞춤형 복지서비스 제공
- 이웃사랑 성금모금 행사 추진
- 지역사회복지협의체 운영지원

□ 관련 예산사업 내역

(단위:개, 백만원)

사업명	회계구분	'14결산	'15예산	'16예산	비고 (세부사업수)
지역사회서비스	일반회계	648	654	744	13
긴급복지지원사업		249	209	244	
장애아동이동지원서비스		48	52	52	
지역사회서비스투자사업		91	155	155	
취약계층가정 주거 청결서비스		42	42	18	
장애인보장구 수리 서비스		1	8	3	
사회복지통합서비스지원		81	86	88	
공공복지전달체계개선지 원		19	15	15	
푸드뱅크 운영		4	10	10	
지역사회보장협의체운영 지원		96	60	60	
상담심리치료 지원사업		15	17	17	
생활공감정책		2	0	2	
민관협력활성화시범사업(공공주도형)		0	0	20	
읍면사례관리사업		0	0	60	

□ 관련 예산사업 개요

사업명	긴급복지지원사업
사업내용	생계지원, 의료지원, 주거지원, 사회복지시설 이용지원, 기타지원(연료비, 해산비, 장제비, 전기요금) 지원내용 생계비 : 1인기준418천원, 의료비 : 의료기관에 소요된 비용 연료비60천원, 해산비500천원, 장제비500천원, 전기요금500천원
사업기간	2016년01월01일 ~ 2020년12월31일
지원형태	직접수행
지원조건	국비 80%, 도비 6%, 군비 14%
시행주체	희망나눔과(희망복지지원)

사업명	장애아동이동지원서비스
사업내용	20세 미만의 등록장애인 중 1~4급 장애아동가정에 월 70천원씩 시내버스 및 택시 이용 쿠폰제공 * 단, 20세 이상 등록장애인 1~4급 고교이하 재학생은 이용 가능
사업기간	2016년01월01일 ~ 2020년12월31일
지원형태	직접수행
지원조건	군비 100%
시행주체	희망나눔과(희망복지지원)

사업명	지역사회서비스투자사업
사업내용	0 보편형아동투자 바우처사업 제공기관을 통해 아동의 연령과 특성에 적합한 도서제공(또는 대여) 및 월4회이상 가정방문을 통한 독서지도 부모에게 효과적인 독서지도를 할 수 있게 양서나 독서지도관련 각종 정보제공 및 책을 통한 아이와의 상호관계방법지도 0 지역맞춤형 바우처사업 제공기관의 월1회 서비스선택 이용하여 공연,영화,미술관,프로스포츠, 박물관, 엑스포관람 및 스키,레일바이크,KTX,체험 등
사업기간	2016년01월01일 ~ 2020년12월31일
지원형태	직접수행
지원조건	지특 80%, 도비 6%, 군비 14%
시행주체	희망나눔과(희망복지지원)

사업명	취약계층가정 주거 청결서비스
사업내용	- 집먼지 제거 및 진드기, 해충 등 박멸 - 이불, 오염된 침대매트, 소파 등 전문청소 - 화장실, 주방, 욕실의 습기와 찌든 때 등 제거
사업기간	2016년01월01일 ~ 2020년12월31일
지원형태	민간보조
지원조건	군비 100%
시행주체	신나는 빗자루

사업명	장애인보장구 수리 서비스
사업내용	○ 지원기준: 30만원 내에서 수리서비스 지원 가. 수급자 및 차상위계층의 장애인은 수리비용의 전부 지원 나. “가”에 해당하지 아니하는 장애인은 수리의 2분의 1을 지원(최대 15만원 내) 다. 수리내용이 다를 시, 정해진 기준금액 내에서 지원 가능 ※ 개인이 별도로 장착한 부품, 장비, 액세서리 등은 지원대상에서 제외
사업기간	2016년01월01일 ~ 2020년12월31일
지원형태	민간보조
지원조건	군비 100%
시행주체	희망나눔과(희망복지지원)

사업명	사회복지통합서비스지원
사업내용	사례관리 및 그에 따른 서비스 지원, 사회복지통합서비스전문요원 인건비 지원
사업기간	2016년01월01일 ~ 2020년12월31일
지원형태	직접수행
지원조건	국비 50%, 도비 15%, 군비 35%
시행주체	희망나눔과(희망복지지원)

사업명	공공복지전달체계개선지원
사업내용	- 의료비: 장애 진단을 위하여 필요한 진료비, 정신과 심리 진단 및 심리치료비, 알콜중독·자살시도자 등에 대한 정신과 진료비 등
사업기간	2016년01월01일 ~ 2020년12월31일
지원형태	직접수행
지원조건	국비 66%, 도비 10%, 군비 24%
시행주체	희망나눔과(희망복지지원)

사업명	푸드뱅크 운영
사업내용	기초푸드뱅크 차량유지 비용
사업기간	2016년01월01일 ~ 2020년12월31일
지원형태	민간보조
지원조건	도비 30%, 군비 70%
시행주체	영신해밀홀

사업명	지역사회보장협의체운영지원
사업내용	단기별 복지계획 수립, 울진군주민복지박람회 개최, 비전워크숍 개최, 우정사업본부 사례관리사업, 사랑의 김장나누기 사업 등
사업기간	2016년01월01일 ~ 2020년12월31일
지원형태	직접수행
지원조건	도비, 군비
시행주체	울진군지역사회복지협의체

사업명	상담심리치료 지원사업
사업내용	정서적 지지가 필요한 요보호가정 집단상담치료(정신질환, 알콜중독, 우울증, 자살위험 등)
사업기간	2016년01월01일 ~ 2020년12월31일
지원형태	직접수행
지원조건	군비 100%
시행주체	희망나눔과(희망복지지원)

사업명	생활공감정책
사업내용	생활공감정책 모니터단 도단위 행사 참석 및 자체 워크숍 개최시 여비 지급
사업기간	2016년01월01일 ~ 2020년12월31일
지원형태	직접수행
지원조건	군비 100%
시행주체	희망나눔과(희망복지지원)

사업명	민관협력활성화시범사업(공공주도형)
사업내용	지역의 공공기관과 민간기관의 인적인프라 구축
사업기간	2016년01월01일 ~ 2020년12월31일
지원형태	직접수행
지원조건	국비 70%, 도비 6%, 군비 24%
시행주체	희망나눔과(희망복지지원)

사업명	읍면사례관리사업
사업내용	읍면동의 복합적인 문제를 가진 복지대상자에게 다양한 서비스연계
사업기간	2016년01월01일 ~ 2020년12월31일
지원형태	직접수행
지원조건	
시행주체	읍면동

단위사업

자원봉사센터 운영

□ 목적 및 주요내용

○ 목적

- 자원봉사 활성화로 더불어 사는 지역사회 분위기 조성

○ 주요내용

- 생애주기, 주제별, 재능별 맞춤형 자원봉사활동 운영
- 자원봉사자에 대한 상해보험 지원
- 자원봉사코디네이터 운영 지원
- 자원봉사센터운영 지원

□ 관련 예산사업 내역

(단위:개, 백만원)

사업명	회계구분	'14결산	'15예산	'16예산	비고 (세부사업수)
자원봉사센터 운영	일반회계	404	432	470	4
자원봉사보험료 지원		7	5	3	
자원봉사코디네이터		50	41	41	
자원봉사센터운영지원		342	376	416	
맞춤형자원봉사센터운영 지원		5	10	10	

□ 관련 예산사업 개요

사업명	자원봉사보험료 지원
사업내용	자원봉사자의 상해위험을 대비하기 위하여 상해보험 가입 상해보험료 1,200원*6,000명
사업기간	2016년01월01일 ~ 2020년12월31일
지원형태	직접수행
지원조건	국비 50%, 도비 15%, 군비 35%
시행주체	(사)울진군종합자원봉사센터

사업명	자원봉사코디네이터
사업내용	자원봉사센터에 자원봉사교육을 담당할 코디네이트 지원
사업기간	2016년01월01일 ~ 2020년12월31일
지원형태	직접수행
지원조건	국비 50%, 도비 15%, 군비 35%
시행주체	(사)울진군종합자원봉사센터

사업명	자원봉사센터운영지원
사업내용	자원봉사자들의 다양한 참여를 촉진하고 자원봉사를 필요로 하는 기관·단체들의 연계 지원
사업기간	2016년01월01일 ~ 2020년12월31일
지원형태	민간보조
지원조건	도비, 군비
시행주체	(사)울진군종합자원봉사센터

사업명	맞춤형자원봉사센터운영지원
사업내용	주거환경개선(도배, 전기, 이동세탁, 생활시설 페인트칠 등) 생활서비스 제공(이미용, 무료급식, 장수사진 촬영 등) 위생 및 의료서비스 제공(물리치료, 한방치료, 이동목욕 등)
사업기간	2016년01월01일 ~ 2020년12월31일
지원형태	민간보조
지원조건	도비 50%, 군비 50%
시행주체	(사)울진군종합자원봉사센터

단위사업

재해구호지원

□ 목적 및 주요내용

○ 목적

- 사전에 화재보험에 가입함으로써 화재사고시 발생하는 비용 지원
- 재해를 당한 이재민을 구호하고 구호물품을 지원

○ 주요내용

- 국기초 수급자 자가가구에 대해 화재보험 가입 발생비용 지원
- 재해구호물품 및 전시구호물품 구입

□ 관련 예산사업 내역

(단위:개, 백만원)

사업명	회계구분	'14결산	'15예산	'16예산	비고 (세부사업수)
재해구호지원	일반회계	35	65	54	2
수급자 자가 가구 화재보험가입		35	40	50	
재해구호물품관리		0	25	4	

□ 관련 예산사업 개요

사업명	수급자 자가 가구 화재보험가입
사업내용	화재발생을 대비하여 국기초수급자가구에 화재보험 가입
사업기간	2016년01월01일 ~ 2019년12월31일
지원형태	직접수행
지원조건	군비 100%
시행주체	희망나눔과(희망복지지원)

사업명	재해구호물품관리
사업내용	재해구호물품 창고 수선 및 재해구호물품 구입
사업기간	2016년01월01일 ~ 2019년12월31일
지원형태	직접수행
지원조건	군비 100%
시행주체	희망나눔과(희망복지지원)

정책사업목표

저소득주민 복지향상

(1) 주요내용

- 기초생활보장수급권자 지원으로 취약계층 안정 도모
- 의료급여수급자의 건강관리 능력지원으로 삶의 질 향상

(2) 성과지표 및 목표치 설정

< 성과지표별 목표치 설정 >

성과지표(단위)	지표 유형	가중 치	실적 및 목표치					측정산식 또는 측정방법	자료수집 방법/출처
			구분	'14	'15	'16	'17		
희망키움통장 대상자 발굴 실적(%)	일반	20	목표	20	20	20	20	신규대상자 증가율	전산자료/이 호조
			실적	15	16				
정부양곡할인지원 실적(%)	일반	40	목표	95	95	95	95	할인양곡 지원율	전산자료 및 공문
			실적	96	96				
기초생활급여 신규발굴(명)	핵심	40	목표	90	90	90	90	신규발굴 실적	전산자료 및 공문
			실적	92	92				

< 성과지표별 목표치 설정 근거 >

- 희망키움통장 대상자 발굴 실적
 - (발굴인원/기존대상자)*100
- 정부양곡할인지원 실적
 - (증가량/기존지원량)*100
- 기초생활급여 신규발굴
 - 기존인력대비 증가율

단위사업

저소득층 기초생활보장

□ 목적 및 주요내용

○ 목적

- 기초생활보장수급자 가구의 욕구에 맞춰 필요한 급여 제공하여 최저생활보장

○ 주요내용

- 기초생활보장수급자에게 일상생활에 필요한 생계비, 교육비, 장제해산비, 정부양곡 등을 지원
- 생활에 어려움을 겪고 있는 저소득층에게 건강보험료 및 노인장기요양보험료 지원

□ 관련 예산사업 내역

(단위:개, 백만원)

사업명	회계구분	'14결산	'15예산	'16예산	비고 (세부사업수)
저소득층 기초생활보장	일반회계	7,363	7,061	8,575	9
저소득층 지원		46	47	20	
행려자구호		6	14	14	
차상위계층 양곡할인지원		228	186	208	
생계급여		6,512	6,206	7,661	
해산장제급여		70	70	78	
교육급여		127	163	243	
저소득층건강보험료지원		67	73	72	
자산형성지원사업		82	57	76	
기초수급자 정부양곡 할인지원		225	246	204	

□ 관련 예산사업 개요

사업명	저소득층 지원
사업내용	긴급구호양곡 구입
사업기간	2016년01월01일 ~ 2020년12월31일
지원형태	직접수행
지원조건	군비 100%
시행주체	희망나눔과(복지기획)

사업명	행려자구호
사업내용	행려사망자 처리, 행려자구호비 등
사업기간	2016년01월01일 ~ 2020년12월31일
지원형태	직접수행
지원조건	군비 100%
시행주체	희망나눔과(복지기획)

사업명	차상위계층 양곡할인지원
사업내용	차상위계층에 대해 정부양곡 50% 할인 지원
사업기간	2016년01월01일 ~ 2020년12월31일
지원형태	직접수행
지원조건	국비 80%, 도비 6%, 군비 14%
시행주체	희망나눔과(복지기획)

사업명	생계급여
사업내용	수급자로 선정된 가구에 기초생계급여 지원
사업기간	2016년01월01일 ~ 2020년12월31일
지원형태	직접수행
지원조건	국비 80%, 도비 10%, 군비 10%
시행주체	희망나눔과(복지기획)

사업명	해산장제급여
사업내용	수급자의 해산 및 장제 조치에 필요한 비용 지원
사업기간	2016년01월01일 ~ 2020년12월31일
지원형태	직접수행
지원조건	국비 80%, 도비 7%, 군비 13%
시행주체	희망나눔과(복지기획)

사업명	교육급여
사업내용	수급자에게 입학금, 수업료, 부교재비 등 지급
사업기간	2016년01월01일 ~ 2020년12월31일
지원형태	직접수행
지원조건	국비 80%, 도비 7%, 군비 13%
시행주체	희망나눔과(복지기획)

사업명	저소득층건강보험료지원
사업내용	저소득층 건강보험료 지원
사업기간	2016년01월01일 ~ 2020년12월31일
지원형태	직접수행
지원조건	도비 50%, 군비 50%
시행주체	희망나눔과(복지기획)

사업명	자산형성지원사업
사업내용	희망키움통장 및 내일키움통장 지원
사업기간	2016년01월01일 ~ 2020년12월31일
지원형태	직접수행
지원조건	국비 80%, 도비 6%, 군비 14%
시행주체	희망나눔과(복지기획)

사업명	기초수급자 정부양곡 할인지원
사업내용	수급자가 정부양곡 구입시 50% 지원
사업기간	2016년01월01일 ~ 2020년12월31일
지원형태	직접수행
지원조건	국비 100%
시행주체	희망나눔과(복지기획)

단위사업

저소득층의료급여지원

□ 목적 및 주요내용

○ 목적

- 보건복지향상을 통한 저소득층 건강증진 도모 및 경제적 부담 완화

○ 주요내용

- 저소득층 의료급여 지원
- 의료급여 사례관리요원 지원

□ 관련 예산사업 내역

(단위:개, 백만원)

사업명	회계구분	'14결산	'15예산	'16예산	비고 (세부사업수)
저소득층의료급여지원	의료급여기금 운영특별회계	1,038	1,206	857	4
의료급여관리사업		40	80	80	
의료급여기금운영		21	31	33	
의료급여현금급여		94	198	155	
의료급여 진료비		883	898	590	

□ 관련 예산사업 개요

사업명	의료급여관리사업
사업내용	의료급여관리사 지원
사업기간	2016년01월01일 ~ 2020년12월31일
지원형태	직접수행
지원조건	군비 100%
시행주체	희망나눔과(복지기획)

사업명	의료급여기금운영
사업내용	의료급여업무추진 부대비용
사업기간	2016년01월01일 ~ 2020년12월31일
지원형태	직접수행
지원조건	국비 71%, 도비 18%, 군비 11%
시행주체	희망나눔과(복지기획)

사업명	의료급여현금급여
사업내용	건강생활유지비 지급 및 장애인보장구 지원 등
사업기간	2016년01월01일 ~ 2020년12월31일
지원형태	직접수행
지원조건	국비 80%, 도비 20%
시행주체	희망나눔과(복지기획)

사업명	의료급여 진료비
사업내용	의료급여 군비부담금 납부
사업기간	2016년01월01일 ~ 2020년12월31일
지원형태	자치단체보조
지원조건	군비 100%
시행주체	희망나눔과(복지기획)

정책사업목표

취약계층 아동의 복지증진 도모

(1) 주요내용

- 취약계층 아동에게 맞춤형 통합서비스를 제공하여 아동의 건강한 성장과 발달을 도모
- 신체적, 정서적, 사회적 능력 등 전인적 발달 지원
- 분야별 프로그램 및 개인별 맞춤 운영

(2) 성과지표 및 목표치 설정

< 성과지표별 목표치 설정 >

성과지표(단위)	지표 유형	가중 치	실적 및 목표치					측정산식 또는 측정방법	자료수집 방법/출처
			구분	'14	'15	'16	'17	'18	
드림스타트 지원 실적(명)	핵심	60	목표	120	120	150	150	150	드림스타트 사례관리 대상자 수
			실적	120	125				
지역아동센터 이용 실적(명)	일반	40	목표	40	50	60	60	60	지역아동센터 이용아동 수
			실적	40	50				

< 성과지표별 목표치 설정 근거 >

- 드림스타트 지원 실적
 - 사례관리를 통한 드림스타트지원대상 아동 수
- 지역아동센터 이용 실적
 - 방과후돌봄 지역아동센터 이용아동 수

단위사업

드림스타트운영

□ 목적 및 주요내용

○ 목적

- 취약계층 아동에게 맞춤형 통합서비스를 제공하여 아동의 건전한 성장과 발달을 도모
- 빈곤의 대물림을 차단하고 공평한 양육여건 보장

○ 주요내용

- 사례관리를 통한 대상아동 개인별 욕구조사
- 사업 고유기능 및 아동발달지원의 우선순위 고려하여 맞춤형 복지서비스 제공
- 드림스타트 전문인력 및 드림스타트 대상아동 프로그램 지원

□ 관련 예산사업 내역

(단위:개, 백만원)

사업명	회계구분	'14결산	'15예산	'16예산	비고 (세부사업수)
드림스타트운영	일반회계	299	300	305	1
드림스타트 사업(보조)		299	300	305	

□ 관련 예산사업 개요

사업명	드림스타트 사업(보조)
사업내용	시군구 단위의 전담조직 운영을 통해 지역아동들에게 통합서비스 총괄, 조정
사업기간	2016년01월01일 ~ 2020년12월31일
지원형태	직접수행
지원조건	국비, 군비
시행주체	희망나눔과(드림스타트)

단위사업

취약아동 복지증진 및 자립지원

□ 목적 및 주요내용

○ 목적

- 방과후 돌봄이 필요한 지역사회 아동의 보호 및 교육
- 서비스 연계 및 조정을 통한 종합적인 복지서비스 제공

○ 주요내용

- 지역아동센터 운영보조금 지원 및 관리
- 아동복지교사 파견 지원

□ 관련 예산사업 내역

(단위:개, 백만원)

사업명	회계구분	'14결산	'15예산	'16예산	비고 (세부사업수)
취약아동 복지증진 및 자립지원	일반회계	0	112	132	2
지역아동센터 운영		0	84	105	
아동복지교사 지원		0	28	27	

□ 관련 예산사업 개요

사업명	지역아동센터 운영
사업내용	지역아동센터 운영지원 및 종사자 자격수당 지원
사업기간	2016년01월01일 ~ 2020년12월31일
지원형태	민간보조
지원조건	국비, 도비, 군비
시행주체	울진 및 방주지역아동센터

사업명	아동복지교사 지원
사업내용	지역아동센터 아동복지교사 파견 지원
사업기간	2016년01월01일 ~ 2020년12월31일
지원형태	직접수행
지원조건	국비, 도비, 군비
시행주체	희망나눔과(드림스타트)

사 회 복 지 과

전략목표	향상된 복지서비스 제공
[소관부서]	사회복지과

1. 기본방향

- 장애인 생활수준 향상 및 안정
- 취약노인 복지증진
- 청소년 참여 기회 확대
- 보육의 질적 향상 도모
- 여성복지 및 권익 증진
- 종합복지회관 운영 활성화
- 보호대상자 관리 및 지원을 통한 예우

< 정책사업목표 현황 >

(단위:개, 백만원)

정책사업목표	성과 지표수	단위 사업수	예산액
장애인의 삶의 질을 높이고 사회 참여 도모	2	5	6,201
안정된 노후 생활 보장 및 취약노인 복지증진	3	5	33,746
취약아동 복지향상 및 자립지원	2	1	627
건전한 청소년 육성을 위한 종합서비스제공	3	1	1,692
영유아의 건강하고 건전한 성장지원	2	2	11,289
여성의 능력개발과 여권 신장을 구현	2	3	738
군민의 자아실현 및 능력개발과 다문화가족의 안정적인 정착 지원	2	1	897
보호 대상자 및 행사 지원을 통한 예우	1	1	1,259

2. 조직 및 인력현황

(단위 : 명)

부서명	정원				현원	계단위 직제명
	계	4급이상	5급	6급이하		
계	18	0	1	17	18	
사회복지과	18	0	1	17	18	사회복지, 노인복지, 아동청소년, 여성정책

3. 예산현황

(단위 : 백만원, %)

구 분	예 산 액		전년도예산액		비교증감	
		구성비		구성비		증감률
계	56,742	100.00 %	58,219	100.00 %	△1,478	△2.54%

구 분	예 산 액		전년도예산액		비교증감	
		구성비		구성비		증감률
정책사업	56,449	99.49 %	57,920	99.49 %	△1,470	△2.54%
행정운영경비	242	0.43 %	250	0.43 %	△7	△3.00%
인력운영비	86	0.15 %	94	0.16 %	△8	△9.00%
기본경비	156	0.28 %	155	0.27 %	1	0.64%
재무활동	50	0.09 %	50	0.09 %	0	0.00%

정책사업목표

장애인의 삶의 질을 높이고 사회 참여 도모

(1) 주요내용

- 장애인의 다양한 특성과 수요에 부합하는 복지서비스 제공
- 장애인단체 및 시설을 통해 다양한 사회참여의 기회를 줌으로써 삶의 질을 높일 수 있도록 함
- 장애인에 대한 사회적 인식개선으로 지역사회 통합에 기여

(2) 성과지표 및 목표치 설정

< 성과지표별 목표치 설정 >

성과지표(단위)	지표 유형	가중 치	실적 및 목표치					측정산식 또는 측정방법	자료수집 방법/출처	
			구분	'14	'15	'16	'17			'18
장애인 생계 및 생활지원 대상자수(명)	핵심	50	목표	2,100	2,100	2,200	2,200	2,200	수혜대상자 수	지급실적현 황/사회보장 정보시스템
			실적	2,000	2,100					
장애인관련 단체 및 시설 지원자수(명)	핵심	50	목표	400	500	550	550	550	지원가능한 대상자 수	단체 및 시설 운영현황
			실적	300	400					

< 성과지표별 목표치 설정 근거 >

- 장애인 생계 및 생활지원 대상자수
 - 장애수당, 장애인연금, 장애인의료비 등 지급실적 현황
- 장애인관련 단체 및 시설 지원자수
 - 장애인단체 및 시설 이용자 수

단위사업

장애인사회참여활동지원

□ 목적 및 주요내용

○ 목적

- 장애인 생활안정 및 사회참여 도모

○ 주요내용

- 장애인단체에서 실시하는 다양한 행사에 참여함으로써 사회참여의 기회를 확대함
- 장애아동재활치료 지원
 - 높은 발달재활서비스 비용으로 인한 장애아동 양육가족의 경제적 부담 경감

□ 관련 예산사업 내역

(단위:개, 백만원)

사업명	회계구분	'14결산	'15예산	'16예산	비고 (세부사업수)
장애인사회참여활동지원	일반회계	117	155	152	4
장애인 행사지원		13	23	18	
장애아동 재활치료지원		84	102	105	
장애인단체 수련대회		12	18	18	
장애인의날 기념행사		8	12	12	

□ 관련 예산사업 개요

사업명	장애인 행사지원
사업내용	장애인대회 및 교육여비 보상, 각종행사 지원
사업기간	2016년01월01일 ~ 2020년12월31일
지원형태	직접수행
지원조건	군비 100%
시행주체	사회복지과(사회복지)

사업명	장애아동 재활치료지원
사업내용	장애아동 재활치료 위탁
사업기간	2016년01월01일 ~ 2020년12월31일
지원형태	민간보조
지원조건	국비 70%, 도비 9%, 군비 21%
시행주체	한국보건복지정보개발원

사업명	장애인단체 수련대회
사업내용	장애인단체(6개) 수련대회 지원
사업기간	2016년01월01일 ~ 2020년12월31일
지원형태	민간보조
지원조건	군비 100%
시행주체	장애인단체

사업명	장애인의날 기념행사
사업내용	장애인의날 기념 관련 행사 지원
사업기간	2016년01월01일 ~ 2020년12월31일
지원형태	민간보조
지원조건	군비 100%
시행주체	장애인단체

단위사업

장애인생활안정지원

□ 목적 및 주요내용

○ 목적

- 장애인 자립생활 도모 및 생활수준 향상

○ 주요내용

- 장애수당 및 장애인연금, 장애인의료비 지원, 장애인활동보조서비스 지원
 - 장애로 인하여 생활이 어려운 중증장애인의 생활안정과 복지증진에 기여하고, 저소득 장애인에게 의료비 본인부담금을 지원하여 의료보장을 도모함
- 장애인에게 일자리를 제공하고 일상생활에 필요한 장애인보조기구를 지원하여 장애인의 자립생활 및 복지증진 도모

□ 관련 예산사업 내역

(단위:개, 백만원)

사업명	회계구분	'14결산	'15예산	'16예산	비고 (세부사업수)
장애인생활안정지원	일반회계	2,913	4,054	3,654	16
장애인 생계.사회참여지원		20	20	20	
장애수당지원(기초)		224	350	280	
장애수당지원(차상위)		214	314	269	
장애인의료비지원		71	88	92	
장애인자녀학비지원		0	1	0	
장애인보조기구교부		4	4	3	
장애인행정도우미지원사업		170	199	216	
장애인복지일자리지원		79	86	93	
농어촌장애인주택개조사업		19	17	19	
특수학교저소득장애인간접학비지원		4	2	2	
장애인연금지원		1,384	1,866	1,650	
장애인활동지원(장기요양)		708	1,066	988	
장애인활동보조서비스지원		15	12	12	
재가장애인컴퓨터방문도우미운영		0	26	7	
여성장애인 출산비용 지원		0	2	2	
장애인등급심사제도운영		1	2	2	

□ 관련 예산사업 개요

사업명	장애인 생계. 사회참여지원
사업내용	장애인생활안정지원사업, 장애인이용시설지원 등
사업기간	2016년01월01일 ~ 2020년12월31일
지원형태	민간보조
지원조건	군비 100%
시행주체	경북지체장애인울진군지회

사업명	장애수당지원(기초)
사업내용	장애수당지원(기초)
사업기간	2016년01월01일 ~ 2020년12월31일
지원형태	직접수행
지원조건	국비 70%, 도비 9%, 군비 21%
시행주체	사회복지과(사회복지)

사업명	장애수당지원(차상위)
사업내용	장애수당지원(차상위)
사업기간	2016년01월01일 ~ 2020년12월31일
지원형태	직접수행
지원조건	국비 70%, 도비 9%, 군비 21%
시행주체	사회복지과(사회복지)

사업명	장애인의료비지원
사업내용	장애인 의료비 지원
사업기간	2016년01월01일 ~ 2020년12월31일
지원형태	직접수행
지원조건	국비 80%, 도비 6%, 군비 14%
시행주체	사회복지과(사회복지)

사업명	장애인자녀학비지원
사업내용	장애인자녀의 학비 지원
사업기간	2016년01월01일 ~ 2020년12월31일
지원형태	직접수행
지원조건	국비 80%, 도비 6%, 군비 14%
시행주체	사회복지과(사회복지)

사업명	장애인보조기구교부
사업내용	장애인 보조기구 지원
사업기간	2016년01월01일 ~ 2020년12월31일
지원형태	직접수행
지원조건	국비 80%, 도비 6%, 군비 14%
시행주체	사회복지과(사회복지)

사업명	장애인행정도우미지원사업
사업내용	업무수행이 가능한 저소득장애인에게 적합한 일자리 개발하여 제공
사업기간	2016년01월01일 ~ 2020년12월31일
지원형태	직접수행
지원조건	국비 50%, 도비 15%, 군비 35%
시행주체	사회복지과(사회복지)

사업명	장애인복지일자리지원
사업내용	장애인 복지일자리 지원으로 자립기반 조성
사업기간	2016년01월01일 ~ 2020년12월31일
지원형태	직접수행
지원조건	국비 50%, 도비 15%, 군비 35%
시행주체	사회복지과(사회복지)

사업명	농어촌장애인주택개조사업
사업내용	농어촌 장애인주택 개조사업 지원
사업기간	2016년01월01일 ~ 2020년12월31일
지원형태	민간보조
지원조건	국비 50%, 도비 15%, 군비 35%
시행주체	(주)드림앤해피위크

사업명	특수학교저소득장애인가점학비지원
사업내용	특수학교 저소득장애인 간접학비 지원
사업기간	2016년01월01일 ~ 2020년12월31일
지원형태	직접수행
지원조건	도비 30%, 군비 70%
시행주체	사회복지과(사회복지)

사업명	장애인연금지원
사업내용	장애인 연금 지원
사업기간	2016년01월01일 ~ 2020년12월31일
지원형태	직접수행
지원조건	국비 70%, 도비 7%, 군비 23%
시행주체	사회복지과(사회복지)

사업명	장애인활동지원(장기요양)
사업내용	활동지원급여 및 중증장애인 활동보조가산급여 지원
사업기간	2016년01월01일 ~ 2020년12월31일
지원형태	민간보조
지원조건	국비 70%, 도비 9%, 군비 21%
시행주체	한국보건복지정보개발원

사업명	장애인활동보조서비스지원
사업내용	장애인 활동보조서비스 지원
사업기간	2016년01월01일 ~ 2020년12월31일
지원형태	직접수행
지원조건	도비 30%, 군비 70%
시행주체	사회복지과(사회복지)

사업명	재가장애인컴퓨터방문도우미운영
사업내용	장애인 정보화지원센터 운영 지원
사업기간	2016년01월01일 ~ 2020년12월31일
지원형태	직접수행
지원조건	도비 20%, 군비 80%
시행주체	사회복지과(사회복지)

사업명	여성장애인 출산비용 지원
사업내용	여성장애인 출산비용 지원
사업기간	2016년01월01일 ~ 2020년12월31일
지원형태	직접수행
지원조건	국비 70%, 도비 9%, 군비 21%
시행주체	사회복지과(사회복지)

사업명	장애인등급심사제도운영
사업내용	장애인등급 심사제도 운영 지원
사업기간	2016년01월01일 ~ 2020년12월31일
지원형태	직접수행
지원조건	국비 50%, 도비 15%, 군비 35%
시행주체	사회복지과(사회복지)

단위사업

장애인복지지원확대

□ 목적 및 주요내용

○ 목적

- 장애인 복지증진 도모 및 삶의 질 개선에 기여

○ 주요내용

- 지체장애인의시설센터 운영 및 농아인동료상담요원활동 지원
 - 지역 장애인에게 다양한 서비스를 제공함으로써 장애인의 자립생활능력 향상 및 사회참여 기회 지원
- 장애인가족지원센터 지원
 - 상시적인 과중한 돌봄부담을 가지고 있는 양육자 및 비장애 형제자매 등 다른 가족원의 생활안정 도모 및 삶의 질 개선에 기여

□ 관련 예산사업 내역

(단위:개, 백만원)

사업명	회계구분	'14결산	'15예산	'16예산	비고 (세부사업수)
장애인복지지원확대	일반회계	319	326	475	11
지체장애인의시설센터 운영		99	102	102	
교통사고피해자상담사업		53	56	90	
지적장애인 가족사례관리사업		32	32	34	
장애인 편의시설 비치용품 구입		0	1	2	
언어발달지원		0	7	2	
농아인동료상담요원활동 지원		12	12	12	
장애인가족지원센터지원		73	71	79	
장애아동부모심리상담지원		0	4	2	
발달장애인성년후견지원		0	2	2	
지체장애인여성자립지원 센터운영		50	40	50	
장애인권익옹호지원센터 사업		0	0	100	

□ 관련 예산사업 개요

사업명	지체장애인의 편의시설센터운영
사업내용	지체장애인 편의시설센터 운영 지원
사업기간	2016년01월01일 ~ 2020년12월31일
지원형태	민간보조
지원조건	도비 17%, 군비 83%
시행주체	경북지체장애인협회

사업명	교통사고피해자상담사업
사업내용	교통사고상담사업 운영 및 이동지원사업
사업기간	2016년01월01일 ~ 2020년12월31일
지원형태	민간보조
지원조건	도비 20%, 군비 80%
시행주체	(사)한국교통장애인 울진지회

사업명	지적장애인 가족사례관리사업
사업내용	장애인가족 사례관리사업 지원
사업기간	2016년01월01일 ~ 2020년12월31일
지원형태	민간보조
지원조건	도비 25%, 군비 75%
시행주체	경북장애인부모회울진군지부

사업명	장애인 편의시설 비치용품 구입
사업내용	장애인 편의제공을 위한 공공기관 비치용품 구입
사업기간	2016년01월01일 ~ 2020년12월31일
지원형태	직접수행
지원조건	도비 15%, 군비 85%
시행주체	사회복지과(사회복지)

사업명	언어발달지원
사업내용	시청각장애부모 자녀언어발달 지원
사업기간	2016년01월01일 ~ 2020년12월31일
지원형태	직접수행
지원조건	국비 70%, 도비 9%, 군비 21%
시행주체	사회복지과(사회복지)

사업명	농아인동료상담요원활동지원
사업내용	농아인 동료상담요원 활동비 지원
사업기간	2016년01월01일 ~ 2020년12월31일
지원형태	민간보조
지원조건	도비 30%, 군비 70%
시행주체	

사업명	장애인가족지원센터지원
사업내용	장애인가족 지원센터 운영비 지원
사업기간	2016년01월01일 ~ 2020년12월31일
지원형태	민간보조
지원조건	도비 30%, 군비 70%
시행주체	경북장애인가족지원센터

사업명	장애아동부모심리상담지원
사업내용	장애아동 부모심리 상담 지원
사업기간	2016년01월01일 ~ 2020년12월31일
지원형태	직접수행
지원조건	국비 70%, 도비 9%, 군비 21%
시행주체	사회복지과(사회복지)

사업명	발달장애인성년후견지원
사업내용	발달장애인 성년후견 서비스 및 심판절차비용 지원
사업기간	2016년01월01일 ~ 2020년12월31일
지원형태	직접수행
지원조건	국비 80%, 도비 6%, 군비 14%
시행주체	사회복지과(사회복지)

사업명	지체장애여성자립지원센터운영
사업내용	지체장애여성 자립지원센터 운영비 지원
사업기간	2015년01월01일 ~ 2019년12월31일
지원형태	민간보조
지원조건	도비 20%, 군비 80%
시행주체	한국지체장애여성지원회

사업명	장애인권익옹호지원센터사업
사업내용	장애인 권익옹호지원센터 지원
사업기간	2015년01월01일 ~ 2020년12월31일
지원형태	민간보조
지원조건	도비 20%, 군비 80%
시행주체	

단위사업

장애인복지시설지원

□ 목적 및 주요내용

○ 목적

- 장애인 생활수준 향상 및 자립 도모

○ 주요내용

- 장애인생활시설 운영
 - 일상생활 및 사회생활을 영위하는데 지원이 필요한 장애인에게 재활 프로그램 및 교육 등의 기회 제공
- 장애인직업재활시설 운영
 - 장애인직업재활과 관련된 제반 서비스를 제공하여 장애인의 자활 및 자립을 도모
- 장애인심부름센터 운영 지원
 - 이동에 제약이 있는 장애인에게 차량운행을 통한 직장 출퇴근 및 외출보조, 기타 이동서비스 제공
- 장애인종합복지관 운영 지원

□ 관련 예산사업 내역

(단위:개, 백만원)

사업명	회계구분	'14결산	'15예산	'16예산	비고 (세부사업수)
장애인복지시설지원	일반회계	1,209	1,591	1,916	10
장애인복지시설종사자수당		41	31	85	
장애인심부름센터운영지원		99	99	99	
중증장애인자립지원센터 운영		177	257	187	
수화통역센터운영		87	82	94	
장애인생활시설운영		602	828	803	
장애인직업재활시설운영		203	203	224	
장애인보호작업장건립		0	30	40	
장애인단체 회의실 증축		0	60	10	
장애인거주시설이용자인권교육		0	1	1	
장애인복지관 운영		0	0	374	

□ 관련 예산사업 개요

사업명	장애인복지시설종사자수당
사업내용	장애인복지시설 종사자 수당 지원
사업기간	2016년01월01일 ~ 2020년12월31일
지원형태	민간보조
지원조건	도비 20%, 군비 80%
시행주체	

사업명	장애인심부름센터운영지원
사업내용	장애인 심부름센터 운영 지원
사업기간	2016년01월01일 ~ 2020년12월31일
지원형태	직접수행
지원조건	도비 20%, 군비 80%
시행주체	울진장애인심부름센터

사업명	중증장애인자립지원센터운영
사업내용	중증장애인 자립지원센터 운영비 지원
사업기간	2016년01월01일 ~ 2020년12월31일
지원형태	민간보조
지원조건	도비 18%, 군비 82%
시행주체	울진군중증장애인자립지원센터

사업명	수화통역센터운영
사업내용	수화통역센터 운영비 지원
사업기간	2016년01월01일 ~ 2020년12월31일
지원형태	민간보조
지원조건	도비 16%, 군비 84%
시행주체	

사업명	장애인생활시설운영
사업내용	장애인 생활시설 운영비 및 서비스 지원
사업기간	2016년01월01일 ~ 2020년12월31일
지원형태	민간보조
지원조건	국비, 도비, 군비
시행주체	

사업명	장애인직업재활시설운영
사업내용	장애인 직업재활서비스 제공 및 재활교육 지원
사업기간	2015년01월01일 ~ 2019년12월31일
지원형태	민간보조
지원조건	도비 20%, 군비 80%
시행주체	푸르미작업장

사업명	장애인보호작업장건립
사업내용	장애인보호작업장 장비 보강
사업기간	2016년01월01일 ~ 2016년12월31일
지원형태	직접수행
지원조건	군비 100%
시행주체	사회복지과(사회복지)

사업명	장애인단체 회의실 증축
사업내용	장애인단체 회의실 증축
사업기간	2016년01월01일 ~ 2017년12월31일
지원형태	민간보조
지원조건	군비 100%
시행주체	장애인단체

사업명	장애인거주시설이용자인권교육
사업내용	장애인거주시설 이용자 인권 교육 지원
사업기간	2016년01월01일 ~ 2020년12월31일
지원형태	직접수행
지원조건	도비 30%, 군비 70%
시행주체	사회복지과(사회복지)

사업명	장애인복지관 운영
사업내용	장애인종합복지관 운영 지원
사업기간	2016년01월01일 ~ 2020년12월31일
지원형태	직접수행
지원조건	도비, 군비
시행주체	사회복지과(사회복지)

단위사업

장애인복지선진행정구현

□ 목적 및 주요내용

○ 목적

- 경쟁력있는 복지행정 실현

○ 주요내용

- 장애인복지 전문성 제고를 위한 선진지 견학 지원

□ 관련 예산사업 내역

(단위:개, 백만원)

사업명	회계구분	'14결산	'15예산	'16예산	비고 (세부사업수)
장애인복지선진행정구현	일반회계	0	0	4	1
경쟁력있는복지행정실현		0	0	4	

□ 관련 예산사업 개요

사업명	경쟁력있는복지행정실현
사업내용	장애인복지 전문성 제고 지원
사업기간	2016년01월01일 ~ 2020년12월31일
지원형태	직접수행
지원조건	도비 20%, 군비 80%
시행주체	사회복지과(사회복지)

정책사업목표

안정된 노후 생활 보장 및 취약노인 복지증진

(1) 주요내용

- 노인 사회 참여 활동 지원을 통한 생활자립기반 조성
- 어르신 복지욕구 충족을 위한 노인복지시설 확충 및 관리
- 장기요양서비스 지원을 통한 생활안정 도모

(2) 성과지표 및 목표치 설정

< 성과지표별 목표치 설정 >

성과지표(단위)	지표 유형	가중 치	실적 및 목표치					측정산식 또는 측정방법	자료수집 방법/출처	
			구분	'14	'15	'16	'17			'18
기초연금 지원 실적(명)	핵심	50	목표	10,000	10,500	11,000	11,000	11,000	지원 인원 수	기초연금 지급내역
			실적	10,150	10,890					
노인사회활동참여 지원 실적(%)	일반	30	목표	100	100	100	100	100	(지원활동수/지원 결정활동수)*100	지원신청 및 지원결정 공문
			실적	100	100					
화장장려금 지원 실적(건)	일반	20	목표	250	260	250	250	250	화장장려금 지원 수	신청서 및 지급내역
			실적	276	256					

< 성과지표별 목표치 설정 근거 >

- 기초연금 지원 실적
 - 노인인구 증가에 따른 기초연금 수급자 수 증가
- 노인사회활동참여 지원 실적
 - 노인관련 행사 및 프로그램 운영 지원을
- 화장장려금 지원 실적
 - 과거 화장장려금 지원 평균 건수

단위사업

노인 사회참여 활동지원

□ 목적 및 주요내용

○ 목적

- 노인들의 사회참여 및 여가 선용의 기회를 제공하여 활력있는 노후생활 보장

○ 주요내용

- 노인행사 지원
- 문화교실 운영을 통한 건전한 취미생활, 여가프로그램 제공
- 실버자원봉사단 운영 지원

□ 관련 예산사업 내역

(단위:개, 백만원)

사업명	회계구분	'14결산	'15예산	'16예산	비고 (세부사업수)
노인 사회참여 활동지원	일반회계	79	122	97	7
노인행사지원		7	8	8	
사회참여지원		5	6	6	
실버자원봉사단운영		7	7	7	
노인여가활동 지원		46	47	42	
노인관련 행사		10	50	10	
게이트볼 대회		4	4	4	
할매할배의날시책홍보(시군)		0	0	20	

□ 관련 예산사업 개요

사업명	노인행사지원
사업내용	게이트볼 대회 및 노인전통기능 경연대회 참가 지원 노인대학 수학여행 지원, 노인의 달 기념행사 지원
사업기간	2016년01월01일 ~ 2020년12월31일
지원형태	직접수행
지원조건	도비, 군비
시행주체	사회복지과(노인복지)

사업명	사회참여지원
사업내용	Y0Y0클럽 활성화 지원
사업기간	2016년01월01일 ~ 2020년12월31일
지원형태	민간보조
지원조건	도비, 군비
시행주체	대한노인회울진군지회

사업명	실버자원봉사단운영
사업내용	실버자원봉사단 운영비 지원
사업기간	2016년01월01일 ~ 2020년12월31일
지원형태	직접수행
지원조건	도비 30%, 군비 70%
시행주체	대한노인회울진군지회

사업명	노인여가활동 지원
사업내용	노인 취미교실 운영 지원
사업기간	2016년01월01일 ~ 2020년12월31일
지원형태	민간보조
지원조건	도비, 군비
시행주체	대한노인회울진군지회 등 4

사업명	노인관련 행사
사업내용	노인의 사회참여 확대를 위한 노인행사 및 대회참여 지원
사업기간	2016년01월01일 ~ 2020년12월31일
지원형태	민간보조
지원조건	군비 100%
시행주체	

사업명	게이트볼 대회
사업내용	게이트볼대회 지원
사업기간	2016년01월01일 ~ 2020년12월31일
지원형태	민간보조
지원조건	군비 100%
시행주체	

사업명	할매할배의날시책홍보(시군)
사업내용	경로사상 및 노인봉양의식 제고를 위한 할매할배의날 시군특화사업 지원
사업기간	2016년01월01일 ~ 2020년01월31일
지원형태	직접수행
지원조건	도비 50%, 군비 50%
시행주체	사회복지과(노인복지)

단위사업

재가노인 복지서비스 지원

□ 목적 및 주요내용

○ 목적

- 취약노인들의 노인돌봄서비스사업을 통해 노인들의 활동지원
- 경제적 어려움에 처한 노인들에게 노인일자리지원 및 기초연금을 지급함으로써 노후의 생활안정 지원

○ 주요내용

- 65세이상 저소득 노인에게 노인일자리 및 기초연금 지원
- 노인돌봄미바우처 지원 및 독거노인 생활관리사 파견
- 장기요양기관급여 및 등급외자급여 비용 지원
- 재가노인복지시설 운영 및 경로당 운영비 지원

□ 관련 예산사업 내역

(단위:개, 백만원)

사업명	회계구분	'14결산	'15예산	'16예산	비고 (세부사업수)
재가노인 복지서비스 지원	일반회계	24,091	32,205	32,991	11
노인복지서비스 인프라 확충		69	79	81	
기초연금지원		17,608	25,754	25,313	
노인돌봄미바우처지원		946	705	865	
독거노인생활관리사파견 사업		283	328	378	
독거노인응급안전돌봄미 사업		21	36	35	
노인일자리지원		1,807	1,457	1,716	
노인안전 및 보건증진		146	77	76	
장기요양기관운영지원		1,892	2,353	2,918	
노인시설복지증진		340	379	416	
경로당 운영 지원		969	1,023	1,178	
효행장려수당 지원		10	15	15	

□ 관련 예산사업 개요

사업명	노인복지서비스 인프라 확충
사업내용	대한노인회 운영비 지원 및 경로당 순회프로그램 관리자 배치 지원
사업기간	2016년01월01일 ~ 2020년12월31일
지원형태	민간보조
지원조건	군비 100%
시행주체	사회복지과(노인복지)

사업명	기초연금지원
사업내용	65세 이상 노인 중 소득인정액 기준 830천원 미만인 자의 기초연금 지급
사업기간	2016년01월01일 ~ 2020년12월31일
지원형태	직접수행
지원조건	국비 90%, 도비2%, 군비 8%
시행주체	사회복지과(노인복지)

사업명	노인돌보미바우처지원
사업내용	만65세 이상의 노인 중 가구 소득.재산, 건강상태 및 가구 여건 등을 고려하여 서비스가 필요한 대상자를 선정하여 신체기능의 유지.증진, 청소.세탁 서비스, 가사지원서비스 제공 등
사업기간	2016년01월01일 ~ 2020년12월31일
지원형태	직접수행
지원조건	국비 70%, 도비 9%, 군비 21%
시행주체	사회복지과(노인복지)

사업명	독거노인생활관리사파견사업
사업내용	독거노인생활실태파악, 안전확인, 생활교육, 서비스 연계, 생활관리사 파견 27명
사업기간	2016년01월01일 ~ 2020년12월31일
지원형태	민간보조
지원조건	국비, 도비, 군비
시행주체	울진노인복지센터 등

사업명	독거노인응급안전돌보미사업
사업내용	독거노인 응급안전돌보미사업 지원
사업기간	2016년01월01일 ~ 2020년12월31일
지원형태	민간보조
지원조건	국비 50%, 도비 15%, 군비 35%
시행주체	울진노인복지센터

사업명	노인일자리지원
사업내용	독거노인돌봄지원사업, 문화재관리지원사업 아동급식지원사업, 스쿨존교통지원사업, 생활근린지원사업, 환경개선사업
사업기간	2016년01월01일 ~ 2020년12월31일
지원형태	직접수행
지원조건	국비 50%, 도비 15%, 군비 35%
시행주체	사회복지과(노인복지)

사업명	노인안전 및 보건증진
사업내용	무의탁노인 건강음료배달 및 저소득재가노인 식사배달 지원
사업기간	2016년01월01일 ~ 2020년12월31일
지원형태	직접수행
지원조건	도비 15%, 군비 85%
시행주체	사회복지과(노인복지)

사업명	장기요양기관운영지원
사업내용	대상 : 65세이상 또는 64세 이하의 노인성 질병이 있는자로 장기요양등급 1-3급 판정을 받은자 사업내용 : 노인들의 가정을 방문하여 신체활동, 가사활동 지원, 목욕서비스 제공
사업기간	2016년01월01일 ~ 2020년12월31일
지원형태	직접수행
지원조건	도비 30%, 군비 70%
시행주체	사회복지과(노인복지)

사업명	노인시설복지증진
사업내용	재가노인복지시설 운영비 및 노인복지시설 종사자 수당 지원
사업기간	2016년01월01일 ~ 2020년12월31일
지원형태	민간보조
지원조건	도비, 군비
시행주체	울진노인복지센터

사업명	경로당 운영 지원
사업내용	지원대상 : 등록경로당 225개소 지원내용 : 운영비, 냉난방비, 특별연로비, 양곡비 지원, 경로당 공동취사제 운영
사업기간	2016년01월01일 ~ 2020년12월31일
지원형태	직접수행
지원조건	국비, 도비, 군비
시행주체	사회복지과(노인복지)

사업명	효행장려수당 지원
사업내용	만 80세이상의 직계존비속과 직계비속을 포함한 4대가 지급 기준일 현재 3년이상 계속 올진군에 주민등록되어 함께 실거주하는 세대에 효행장려수당 지원
사업기간	2016년01월01일 ~ 2020년12월31일
지원형태	직접수행
지원조건	군비 100%
시행주체	사회복지과(노인복지)

단위사업

노인복지시설 인프라 확충

□ 목적 및 주요내용

○ 목적

- 노인복지관 유지 관리 및 경로당 시설 지원

○ 주요내용

- 경로당 기능보강사업
- 노인복지관 유지관리 및 교육프로그램 운영 지원

□ 관련 예산사업 내역

(단위:개, 백만원)

사업명	회계구분	'14결산	'15예산	'16예산	비고 (세부사업수)
노인복지시설 인프라 확충	일반회계	0	0	510	1
노인복지관 운영		0	0	510	

□ 관련 예산사업 개요

사업명	노인복지관 운영
사업내용	노인복지관 관리 및 프로그램 교육운영비 지원
사업기간	2016년01월01일 ~ 2020년12월31일
지원형태	직접수행
지원조건	군비 100%
시행주체	사회복지과(노인복지)

단위사업

장묘시설 관리

□ 목적 및 주요내용

○ 목적

- 장사제도 개선 및 장례문화 정착 기여

○ 주요내용

- 화성리 공설묘지 유지관리
- 울진군 추모공원 건립 추진

□ 관련 예산사업 내역

(단위:개, 백만원)

사업명	회계구분	'14결산	'15예산	'16예산	비고 (세부사업수)
장묘시설 관리	일반회계	153	1,126	23	1
공설묘지관리		153	1,126	23	

□ 관련 예산사업 개요

사업명	공설묘지관리
사업내용	공설묘지내 묘지이장, 공설묘지 보수, 묘지관리 인부임
사업기간	2016년01월01일 ~ 2020년12월31일
지원형태	직접수행
지원조건	군비 100%
시행주체	사회복지과(노인복지)

단위사업

장묘문화 개선

□ 목적 및 주요내용

○ 목적

- 화장 문화 개선으로 공공복리에 이바지

○ 주요내용

- 화장장려금 지원

□ 관련 예산사업 내역

(단위:개, 백만원)

사업명	회계구분	'14결산	'15예산	'16예산	비고 (세부사업수)
장묘문화 개선	일반회계	113	127	125	1
화장비 지원		113	127	125	

□ 관련 예산사업 개요

사업명	화장비 지원
사업내용	화장비 지원 및 화장시설 예정지 주변지역주민 견학 지원
사업기간	2016년01월01일 ~ 2020년12월31일
지원형태	직접수행
지원조건	군비 100%
시행주체	사회복지과(노인복지)

정책사업목표

취약아동 복지향상 및 자립지원

(1) 주요내용

- 입양아동 및 가정위탁양육 지원
- 결식아동 급식지원을 통한 건전한 성장 지원
- 지역아동보호전문기관 운영 지원

(2) 성과지표 및 목표치 설정

< 성과지표별 목표치 설정 >

성과지표(단위)	지표 유형	가중 치	실적 및 목표치					측정산식 또는 측정방법	자료수집 방법/출처	
			구분	'14	'15	'16	'17			'18
요보호아동보호내실화정 도(%)	일반	30	목표	100	100	100	100	100	요보호아동자립지 원수립비율	자립지원 계획서 및 자립기술평 가서
			실적	87	91					
결식아동 지원 실적(명)	핵심	70	목표	5,800	5,900	6,000	6,100	6,200	지원 인원 수	급식지원 정산서
			실적	5,860	5,971					

< 성과지표별 목표치 설정 근거 >

- 요보호아동보호내실화정도
 - 자립이 필요한 요보호아동의 자립지원 수립 비율
- 결식아동 지원 실적
 - 결식아동의 급식 지원 수

단위사업

취약아동 복지증진 및 자립지원

□ 목적 및 주요내용

○ 목적

- 취약아동의 보호 및 건전육성으로 아동의 권익보호

○ 주요내용

- 입양아동양육수당 및 가정위탁양육 지원
- 아동발달지원계좌지원
- 아동급식지원
- 어린이날 행사 지원

□ 관련 예산사업 내역

(단위:개, 백만원)

사업명	회계구분	'14결산	'15예산	'16예산	비고 (세부사업수)
취약아동 복지증진 및 자립지원	일반회계	529	653	627	9
아동복지증진		0	4	4	
입양아동 양육수당		26	32	35	
아동발달 지원계좌 지원		15	22	14	
아동급식지원		387	459	405	
가정위탁양육 지원		88	96	90	
소년소녀가정 지원		9	9	5	
소년소녀가정 및 가정위탁아동 교복비		4	4	14	
어린이날 행사지원		0	25	25	
아동학대 예방및구제		0	3	35	

□ 관련 예산사업 개요

사업명	아동복지증진
사업내용	위원회 운영 및 유기아 보호
사업기간	2016년01월01일 ~ 2020년12월31일
지원형태	직접수행
지원조건	군비 100%
시행주체	사회복지과(아동청소년)

사업명	입양아동 양육수당
사업내용	입양아동 양육수당 지원
사업기간	2016년01월01일 ~ 2020년12월31일
지원형태	직접수행
지원조건	기금 70%, 도비 9%, 군비 21%
시행주체	사회복지과(아동청소년)

사업명	아동발달 지원계좌 지원
사업내용	아동발달 지원계좌 지원
사업기간	2016년01월01일 ~ 2020년12월31일
지원형태	직접수행
지원조건	국비 70%, 도비 9%, 군비 21%
시행주체	사회복지과(아동청소년)

사업명	아동급식지원
사업내용	결식아동 급식지원 및 어려운아동 중식 지원
사업기간	2016년01월01일 ~ 2020년12월31일
지원형태	직접수행
지원조건	도비, 군비
시행주체	사회복지과(아동청소년)

사업명	가정위탁양육 지원
사업내용	가정위탁양육 지원
사업기간	2016년01월01일 ~ 2020년12월31일
지원형태	직접수행
지원조건	도비 10%, 군비 90%
시행주체	사회복지과(아동청소년)

사업명	소년소녀가정 지원
사업내용	소년소녀가정 지원
사업기간	2016년01월01일 ~ 2020년12월31일
지원형태	직접수행
지원조건	도비 10%, 군비 90%
시행주체	사회복지과(아동청소년)

사업명	소년소녀가정 및 가정위탁아동 교복비
사업내용	소년소녀가정 및 가정위탁아동 등 취약계층아동 교복비 지원
사업기간	2015년01월01일 ~ 2019년12월31일
지원형태	직접수행
지원조건	도비 23%, 군비 77%
시행주체	사회복지과(아동청소년)

사업명	어린이날 행사지원
사업내용	어린이날 행사 지원
사업기간	2016년01월01일 ~ 2020년12월31일
지원형태	민간보조
지원조건	군비 100%
시행주체	사회복지과(아동청소년)

사업명	아동학대 예방및구제
사업내용	아동학대 예방을 위한 아동보호전문기관 운영 지원
사업기간	2016년01월01일 ~ 2020년12월31일
지원형태	민간보조
지원조건	기금, 도비, 군비
시행주체	

정책사업목표

건전한 청소년 육성을 위한 종합서비스제공

(1) 주요내용

- 청소년의 건전한 취미활동과 자아성장을 위한 다양한 프로그램 운영
- 청소년 방과후 아카데미 운영 및 통합지원체계 구축사업 지원
- 청소년어울마당 등을 통하여 문화적 감성향상 및 잠재능력 계발

(2) 성과지표 및 목표치 설정

< 성과지표별 목표치 설정 >

성과지표(단위)	지표 유형	가중 치	실적 및 목표치					측정산식 또는 측정방법	자료수집 방법/출처	
			구분	'14	'15	'16	'17			'18
청소년 유해환경 단속 실적(회)	일반	30	목표	100	120	150	170	180	청소년유해환경단 속횟수	공문, 결과보고서
			실적	110	138					
청소년행사 참여실적(명)	일반	30	목표	2,000	2,300	2,500	2,700	2,800	참여인원	공문, 결과보고서
			실적	2,290	2,420					
방과후아카데미 이용실적(명)	일반	40	목표	150	150	150	150	150	방과후아카데미 이용인원	신청서, 공문
			실적	150	150					

< 성과지표별 목표치 설정 근거 >

- 청소년 유해환경 단속 실적
 - 청소년 유해환경 단속 평균 횟수
- 청소년행사 참여실적
 - 청소년문화존 등 청소년관련행사 참석자 수
- 방과후아카데미 이용실적
 - 연간 청소년아카데미 이용인원

단위사업

청소년보호육성

□ 목적 및 주요내용

○ 목적

청소년활동, 복지등 종합서비스제공

○ 주요내용

청소년방과후아카데미운영
청소년수련시설프로그램운영
청소년수련활동

□ 관련 예산사업 내역

(단위:개, 백만원)

사업명	회계구분	'14결산	'15예산	'16예산	비고 (세부사업수)
청소년보호육성	일반회계	5,273	1,649	1,692	17
청소년문화존운영지원		28	28	28	
시군 청소년수련시설 프로그램 운영 지원		10	4	10	
청소년시설 운영위원회 지원		2	2	2	
청소년동아리활동지원		10	4	14	
청소년보호육성		54	98	78	
청소년수련시설 관리		243	323	214	
청소년방과후아카데미 운영지원		750	750	768	
청소년통합지원체계구축 사업지원		106	109	112	
청소년상담실 운영지원		84	84	89	
고3 청소년사회적응 프로그램 운영		3	3	3	
청소년수련시설 지도자 배치지원		25	20	44	
청소년수련시설확충		3,764	0	50	
청소년참여위원회 운영지원		3	3	3	
시군학업중단 청소년자립 및 학업지원 사업		65	67	69	
학교폭력예방및대책활동 지원		1	2	2	
청소년쉼터 운영지원		122	150	203	
청소년특별지원		3	3	3	

□ 관련 예산사업 개요

사업명	청소년문화존운영지원
사업내용	청소년문화존(어울림마당) 지원
사업기간	2016년01월01일 ~ 2020년12월31일
지원형태	민간보조
지원조건	국비 40%, 군비 60%
시행주체	

사업명	시군 청소년수련시설 프로그램 운영 지원
사업내용	청소년수련시설 프로그램 운영 지원
사업기간	2016년01월01일 ~ 2020년12월31일
지원형태	민간보조
지원조건	군비 100%
시행주체	

사업명	청소년시설 운영위원회 지원
사업내용	청소년시설 운영위원회 지원
사업기간	2016년01월01일 ~ 2020년12월31일
지원형태	직접수행
지원조건	기금 50%, 도비 15%, 군비 35%
시행주체	사회복지과(아동청소년)

사업명	청소년동아리활동지원
사업내용	청소년동아리활동(11개소) 지원
사업기간	2016년01월01일 ~ 2020년12월31일
지원형태	민간보조
지원조건	국비 40%, 군비 60%
시행주체	

사업명	청소년보호육성
사업내용	청소년 행사 및 배움터지킴이 운영 지원
사업기간	2016년01월01일 ~ 2020년12월31일
지원형태	민간보조
지원조건	군비 100%
시행주체	

사업명	청소년수련시설 관리
사업내용	고우이청소년수련관 관리운영
사업기간	2016년01월01일 ~ 2020년12월31일
지원형태	직접수행
지원조건	군비 100%
시행주체	사회복지과(아동청소년)

사업명	청소년방과후아카데미 운영지원
사업내용	지원대상 : 기초생활수급자, 한부모, 조손가정, 장애청소년, 차상위계층 등 사업내용 : 기본학습지원, 전문체험활동, 토요체험활동, 진로지원 등
사업기간	2016년01월01일 ~ 2020년12월31일
지원형태	민간보조
지원조건	기금, 도비, 군비
시행주체	

사업명	청소년통합지원체계구축사업지원
사업내용	청소년통합지원체계구축사업 지원
사업기간	2016년01월01일 ~ 2020년12월31일
지원형태	민간보조
지원조건	기금 50%, 군비 50%
시행주체	

사업명	청소년상담실 운영지원
사업내용	청소년상담실 운영지원
사업기간	2016년01월01일 ~ 2020년12월31일
지원형태	민간보조
지원조건	도비 21%, 군비 79%
시행주체	

사업명	고3 청소년사회적응 프로그램 운영
사업내용	고3 청소년사회적응 프로그램 운영 지원
사업기간	2016년01월01일 ~ 2020년12월31일
지원형태	민간보조
지원조건	도비 30%, 군비 70%
시행주체	

사업명	청소년수련시설 지도자 배치지원
사업내용	청소년수련시설 청소년지도사 배치
사업기간	2016년01월01일 ~ 2020년12월31일
지원형태	직접수행
지원조건	기금, 군비
시행주체	사회복지과(아동청소년)

사업명	청소년수련시설확충
사업내용	고우이청소년수련관 건물 벽화사업
사업기간	2016년01월01일 ~ 2017년12월31일
지원형태	직접수행
지원조건	군비 100%
시행주체	사회복지과(아동청소년)

사업명	청소년참여위원회 운영지원
사업내용	청소년참여위원회 운영 지원
사업기간	2016년01월01일 ~ 2020년12월31일
지원형태	
지원조건	기금 50%, 군비 50%
시행주체	사회복지과(아동청소년)

사업명	시군학업중단 청소년자립 및 학업지원 사업
사업내용	학업중단 청소년자립 및 학업지원 사업
사업기간	2016년01월01일 ~ 2017년12월31일
지원형태	민간보조
지원조건	기금 70%, 군비 30%
시행주체	

사업명	학교폭력예방및대책활동지원
사업내용	학교폭력 예방 및 대책활동 지원
사업기간	2016년01월01일 ~ 2017년12월31일
지원형태	민간보조
지원조건	도비 50%, 군비 50%
시행주체	

사업명	청소년쉼터 운영지원
사업내용	청소년쉼터 운영 지원
사업기간	2016년01월01일 ~ 2017년12월31일
지원형태	민간보조
지원조건	기금 50%, 도비 15%, 군비 35%
시행주체	

사업명	청소년특별지원
사업내용	청소년 특별지원사업
사업기간	2016년01월01일 ~ 2020년12월31일
지원형태	민간보조
지원조건	기금 70%, 군비 30%
시행주체	

정책사업목표

영유아의 건강하고 건전한 성장지원

(1) 주요내용

- 어린이집 환경개선 및 군립어린이집 기능보강
- 어린이집 운영 지원을 통한 양질의 보육서비스 제공
- 보육료 및 양육수당 지원을 통한 아동양육 지원
- 보육교사 전문성 향상 및 복지증진 지원

(2) 성과지표 및 목표치 설정

< 성과지표별 목표치 설정 >

성과지표(단위)	지표 유형	가중 치	실적 및 목표치					측정산식 또는 측정방법	자료수집 방법/출처
			구분	'14	'15	'16	'17	'18	
보육서비스 기반확충(개수)	일반	0.4	목표	3	3	3	3	3	노후된 군립어린이집 보수 개소수
			실적	3	3				
보육아동건전육성(보육료) (명)	일반	0.6	목표	200	220	230	230	230	보육료 지원 건수
			실적	200	220				

< 성과지표별 목표치 설정 근거 >

- 보육서비스 기반확충
 - 군립어린이집9개수 중 점차적으로 개보수
- 보육아동건전육성(보육료)
 - 민간어린이집 만3~5세 현원

단위사업

보육서비스 기반확충

□ 목적 및 주요내용

○ 목적

영유아의 건강하고 건전한 성장지원 기반확충

○ 주요내용

군립어린이집 기능보강, 민간어린이집 환경개선비지원

□ 관련 예산사업 내역

(단위:개, 백만원)

사업명	회계구분	'14결산	'15예산	'16예산	비고 (세부사업수)
보육서비스 기반확충	일반회계	281	93	97	3
국공립.법인어린이집 기능보강		278	30	30	
어린이집 기능보강		0	30	30	
어린이집환경개선비		3	33	37	

□ 관련 예산사업 개요

사업명	국공립.법인어린이집 기능보강
사업내용	평가인증시설 개보수
사업기간	2016년01월01일 ~ 2020년12월31일
지원형태	직접수행
지원조건	군비 100%
시행주체	사회복지과(아동청소년)

사업명	어린이집 기능보강
사업내용	국공립어린이집 기능보강(개보수)
사업기간	2016년01월01일 ~ 2020년12월31일
지원형태	직접수행
지원조건	국비 50%, 도비 15%, 군비 35%
시행주체	사회복지과(아동청소년)

사업명	어린이집환경개선비
사업내용	공공어린이집 대비 및 평가인증 어린이집 환경개선비 지원
사업기간	2016년01월01일 ~ 2020년12월31일
지원형태	민간보조
지원조건	도비, 군비
시행주체	

단위사업

보육아동건전육성

□ 목적 및 주요내용

○ 목적

영유아의 건강하고 건전한 성장지원

○ 주요내용

어린이집 영유아의 보육료 지원 및 운영비지원

□ 관련 예산사업 내역

(단위:개, 백만원)

사업명	회계구분	'14결산	'15예산	'16예산	비고 (세부사업수)
보육아동건전육성	일반회계	9,968	10,053	11,192	20
보육사업 운영		14	10	5	
어린이집지원		215	241	404	
저소득 보육아동 간식비		136	151	161	
보육아동 장애아 조기진단 검진비		0	0	1	
다문화보육시설차량운영 비지원		9	10	10	
어린이집안전공제회비지 원		3	3	3	
방과후보육료지원		0	7	6	
누리과정		1,989	2,455	2,784	
영유아보육료지원		3,008	2,654	2,654	
공공형어린이집운영		125	106	120	
민간보육시설 보육료 차액분 지원		73	133	114	
보육 아동들의 건강한 성장지원		677	737	742	
어린이집미이용아동양육 지원		1,701	1,463	1,733	
보육교직원수당		85	99	221	
장애아보육시설종사자특 별수당		1	2	4	
보육돌봄서비스		1,721	1,676	1,835	
보육교사 전문성 향상		40	6	42	
보육시설종사자 복지증진		169	256	220	
부모모니터링단 활동수당 지원		2	3	5	
장난감도서관 운영		0	40	128	

□ 관련 예산사업 개요

사업명	보육사업 운영
사업내용	보육정책위원회 운영 및 보육사업 안내책자 제작
사업기간	2016년01월01일 ~ 2020년12월31일
지원형태	직접수행
지원조건	군비 100%
시행주체	사회복지과(아동청소년)

사업명	어린이집지원
사업내용	어린이집 차량운영, 교사근무환경개선, 농촌보육교사 특별수당 지원
사업기간	2016년01월01일 ~ 2020년12월31일
지원형태	민간보조
지원조건	국비 50%, 도비 15%, 군비 35%
시행주체	

사업명	저소득 보육아동 간식비
사업내용	저소득 보육아동 간식비 지원
사업기간	2016년01월01일 ~ 2020년12월31일
지원형태	민간보조
지원조건	도비 30%, 군비 70%
시행주체	

사업명	보육아동 장애아 조기진단 검진비
사업내용	보육아동 장애 조기검진비 및 장애아동 어린이집 입소료 등 지원
사업기간	2016년01월01일 ~ 2020년12월31일
지원형태	직접수행
지원조건	도비 30%, 군비 70%
시행주체	사회복지과(아동청소년)

사업명	다문화보육시설차량운영비지원
사업내용	다문화어린이집 차량운영비 지원
사업기간	2016년01월01일 ~ 2020년12월31일
지원형태	민간보조
지원조건	도비 30%, 군비 70%
시행주체	

사업명	어린이집안전공제회비지원
사업내용	어린이집 안전공제회비 지원
사업기간	2016년01월01일 ~ 2020년12월31일
지원형태	민간보조
지원조건	도비 30%, 군비 70%
시행주체	

사업명	방과후보육료지원
사업내용	방과후 보육료 지원
사업기간	2016년01월01일 ~ 2020년12월31일
지원형태	민간보조
지원조건	도비 65%, 군비 35%
시행주체	

사업명	누리과정
사업내용	지원대상 : 보육시설에 다니는 만3-5세아 지원내용 : 보육료 지원
사업기간	2016년01월01일 ~ 2020년12월31일
지원형태	민간보조
지원조건	도비 100%
시행주체	

사업명	영유아보육료지원
사업내용	영유아 보육료 지원
사업기간	2016년01월01일 ~ 2020년12월31일
지원형태	민간보조
지원조건	국비 65%, 도비 17.5%, 군비 17.5%
시행주체	

사업명	공공형어린이집운영
사업내용	공공형 어린이집 운영비 지원
사업기간	2016년01월01일 ~ 2020년12월31일
지원형태	민간보조
지원조건	국비 50%, 도비 15%, 군비 35%
시행주체	

사업명	민간보육시설 보육료 차액분 지원
사업내용	민간보육시설 만3~5세 무상보육료 차액분 지원
사업기간	2016년01월01일 ~ 2019년12월31일
지원형태	민간보조
지원조건	군비 100%
시행주체	

사업명	보육 아동들의 건강한 성장지원
사업내용	친환경농산물(쌀, 고춧가루 등) 지원 및 보육아동 급간식비 지원
사업기간	2016년01월01일 ~ 2020년12월31일
지원형태	민간보조
지원조건	군비 100%
시행주체	

사업명	어린이집미이용아동양육지원
사업내용	어린이집 미이용아동 양육비 지원
사업기간	2016년01월01일 ~ 2020년12월31일
지원형태	직접수행
지원조건	국비 65%, 도비 10%, 군비 25%
시행주체	사회복지과(아동청소년)

사업명	보육교직원수당
사업내용	보육시설 종사자 수당 지원
사업기간	2016년01월01일 ~ 2020년12월31일
지원형태	직접수행
지원조건	도비 20%, 군비 80%
시행주체	사회복지과(아동청소년)

사업명	장애아보육시설종사자특별수당
사업내용	장애아 보육시설 종사자 특별수당
사업기간	2016년01월01일 ~ 2020년12월31일
지원형태	직접수행
지원조건	도비 30%, 군비 70%
시행주체	사회복지과(아동청소년)

사업명	보육돌봄서비스
사업내용	보육돌봄서비스(인건비) 지원
사업기간	2016년01월01일 ~ 2020년12월31일
지원형태	민간보조
지원조건	국비 50%, 도비 15%, 군비 35%
시행주체	

사업명	보육교사 전문성 향상
사업내용	보육시설 종사자 선진지 견학 및 보육인대회 참석 지원
사업기간	2016년01월01일 ~ 2020년12월31일
지원형태	직접수행
지원조건	군비 100%
시행주체	사회복지과(아동청소년)

사업명	보육시설종사자 복지증진
사업내용	민간보육시설 종사자 장기근속수당 및 보육시설종사자 처우개선 지원
사업기간	2016년01월01일 ~ 2020년12월31일
지원형태	직접수행
지원조건	군비 100%
시행주체	사회복지과(아동청소년)

사업명	부모모니터링단 활동수당 지원
사업내용	부모모니터링단 활동 지원
사업기간	2016년01월01일 ~ 2020년12월31일
지원형태	직접수행
지원조건	국비 50%, 도비 15%, 군비 35%
시행주체	사회복지과(아동청소년)

사업명	장난감도서관 운영
사업내용	장난감도서관 운영 민간위탁
사업기간	2016년01월01일 ~ 2020년12월31일
지원형태	민간보조
지원조건	도비 10%, 군비 90%
시행주체	

정책사업목표

여성의 능력개발과 여권 신장을 구현

(1) 주요내용

- 저소득 한부모가족 및 시설입소자 자립 지원
- 가정폭력상담소 운영 지원 확대를 통한 피해자 인권 보호

(2) 성과지표 및 목표치 설정

< 성과지표별 목표치 설정 >

성과지표(단위)	지표 유형	가중 치	실적 및 목표치					측정산식 또는 측정방법	자료수집 방법/출처	
			구분	'14	'15	'16	'17			'18
저소득한부모가족 및 아이돌보미수혜실적(명)	일반	60	목표	150	160	170	180	200	저소득한부모가족 및 아이돌보미 수혜자 수(가구)	지급실적현 황
			실적	160	165					
한부모가족복지시설입소 자자립실적(명)	일반	40	목표	5	3	3	4	5	한부모가족복지시 설퇴소자수	한부모복지 시설 운영현황
			실적	3	2					

< 성과지표별 목표치 설정 근거 >

- 저소득한부모가족 및 아이돌보미수혜실적
 - 저소득한부모가족 및 아이돌보미사업 지급실적 현황
- 한부모가족복지시설입소자자립실적
 - 한부모가족복지시설입소자의 시설퇴소자수

단위사업

취약여성 복지증진 및 지위향상

□ 목적 및 주요내용

○ 목적

○ 저소득 한부모가족, 미혼가족, 조손가족 등이 가족기능을 유지하고 건강하고 문화적인 생활을 영위할 수 있도록 내실 있는 지원사업을 수행함으로써 한부모가족의 생활안정 및 자립기반 조성과 복지증진에 기여

○ 주요내용

○ 취약여성 복지증진 및 지위향상

- 한부모가족 복지증진, 한부모가족자녀교육비, 한부모가족자립지원, 한부모가족 월동연료비, 한부모가족 자녀 대학입학금, 한부모가족 학생 학용품비, 아이돌보미지원사업, 한부모가족자녀양육비 등 지원

□ 관련 예산사업 내역

(단위:개, 백만원)

사업명	회계구분	'14결산	'15예산	'16예산	비고 (세부사업수)
취약여성 복지증진 및 지위향상	일반회계	355	423	414	7
한부모가족 복지증진		12	15	15	
한부모가족자녀교육비		6	23	27	
한부모가족자립지원		6	6	6	
한부모가족 월동연료비		42	60	43	
한부모가족자녀양육비 등 지원		40	70	68	
아이돌보미지원사업		249	249	244	
지역특화 일자리사업		0	0	11	

□ 관련 예산사업 개요

사업명	한부모가족 복지증진
사업내용	한부모가족 중고등학교 입학생 교복비 지원
사업기간	2016년01월01일 ~ 2020년12월31일
지원형태	직접수행
지원조건	군비 100%
시행주체	사회복지과(여성정책)

사업명	한부모가족자녀교육비
사업내용	한부모가 족자녀 교육비 지원
사업기간	2016년01월01일 ~ 2020년12월31일
지원형태	직접수행
지원조건	도비 30%, 군비 70%
시행주체	사회복지과(여성정책)

사업명	한부모가족자립지원
사업내용	한부모가족 자립 지원
사업기간	2016년01월01일 ~ 2020년12월31일
지원형태	직접수행
지원조건	도비 30%, 군비 70%
시행주체	사회복지과(여성정책)

사업명	한부모가족 월동연료비
사업내용	한부모가족 월동연료비 지원
사업기간	2016년01월01일 ~ 2020년12월31일
지원형태	직접수행
지원조건	도비 15%, 군비 85%
시행주체	사회복지과(여성정책)

사업명	한부모가족자녀양육비 등 지원
사업내용	한부모가족 자녀양육비 등 지원
사업기간	2016년01월01일 ~ 2020년12월31일
지원형태	직접수행
지원조건	기금 80%, 도비 6%, 군비 14%
시행주체	사회복지과(여성정책)

사업명	아이돌보미지원사업
사업내용	아이돌봄 지원사업
사업기간	2016년01월01일 ~ 2020년12월31일
지원형태	직접수행
지원조건	국비 70%, 도비 9%, 군비 21%
시행주체	사회복지과(여성정책)

사업명	지역특화 일자리사업
사업내용	경력이 단절된 여성들의 재취업 지원을 위해 직업상담, 직업교육훈련, 인턴십, 취업연계 및 사후관리 등 종합적인 취업지원 서비스를 제공
사업기간	2016년01월01일 ~ 2020년12월31일
지원형태	직접수행
지원조건	도비 30%, 군비 70%
시행주체	사회복지과(여성정책)

단위사업

한부모가족복지시설 기반 확충

□ 목적 및 주요내용

○ 목적

○ 한부모가족복지시설 운영의 투명성과 서비스 질 향상을 통해 입소자의 건강한 자녀 양육 다양한 욕구 충족 및 사회 경제적 자립지원

○ 주요내용

○ 한부모가족 복지시설 기반확충

- 한부모가족복지시설 종사자수당, 한부모가족복지시설 입소자 부식 및 김장비, 한부모가족복지시설 입소세대 하계수련비, 한부모가족복지시설 복지증진, 한부모가족복지시설 운영지원, 한부모가족복지시설 입소자상담치료

□ 관련 예산사업 내역

(단위:개, 백만원)

사업명	회계구분	'14결산	'15예산	'16예산	비고 (세부사업수)
한부모가족복지시설 기반 확충	일반회계	254	270	300	4
한부모가족복지시설 종사자수당		7	8	8	
한부모가족복지시설 복지증진		8	17	12	
한부모가족복지시설 운영지원		230	236	270	
한부모가족복지시설 입소자 상담치료 지원		9	9	9	

□ 관련 예산사업 개요

사업명	한부모가족복지시설 종사자수당
사업내용	한부모가족 복지시설 종사자수당 지원
사업기간	2016년01월01일 ~ 2020년12월31일
지원형태	민간보조
지원조건	도비 30%, 군비 70%
시행주체	

사업명	한부모가족복지시설 복지증진
사업내용	한부모가족복지시설 입소자 위문 및 퇴소자 자립정착금 지원
사업기간	2016년01월01일 ~ 2020년12월31일
지원형태	직접수행
지원조건	군비 100%
시행주체	사회복지과(여성정책)

사업명	한부모가족복지시설 운영지원
사업내용	한부모가족 복지시설 운영 지원
사업기간	2016년01월01일 ~ 2020년12월31일
지원형태	민간보조
지원조건	도비, 군비
시행주체	

사업명	한부모가족복지시설 입소자 상담치료 지원
사업내용	한부모가족 복지시설 입소자 상담치료 지원
사업기간	2016년01월01일 ~ 2020년12월31일
지원형태	민간보조
지원조건	기금 50%, 도비15%, 군비 35%
시행주체	

단위사업

가정성폭력 지원

□ 목적 및 주요내용

○ 목적

○ 여성, 아동폭력에 적극 대처 및 여성, 아동 인권 보호지원체계 구축

○ 주요내용

○ 가정, 성폭력 지원

-성폭력방지 및 피해자지원, 가정폭력방지 및 피해자 지원, 아동여성안전지역연대 운영, 미지원상담소 운영지원, 아동여성안전지역연대운영 활성화

□ 관련 예산사업 내역

(단위:개, 백만원)

사업명	회계구분	'14결산	'15예산	'16예산	비고 (세부사업수)
가정성폭력 지원	일반회계	15	19	25	5
성폭력방지 및 피해자지원		0	0	0	
가정폭력방지 및 피해자지원		1	3	3	
아동여성안전지역연대 운영		4	7	7	
미지원상담소운영지원		8	6	12	
아동여성안전지역연대 운영 활성화		2	2	2	

□ 관련 예산사업 개요

사업명	성폭력방지 및 피해자지원
사업내용	성폭력피해자 의료비 지원
사업기간	2016년01월01일 ~ 2020년12월31일
지원형태	직접수행
지원조건	기금 70%, 도비 9%, 군비 21%
시행주체	사회복지과(여성정책)

사업명	가정폭력방지 및 피해자지원
사업내용	가정폭력피해자 의료비 지원 및 보호시설 종사자 교육비 지원
사업기간	2016년01월01일 ~ 2020년12월31일
지원형태	직접수행
지원조건	기금 67%, 도비 9%, 군비 24%
시행주체	사회복지과(여성정책)

사업명	아동여성안전지역연대 운영
사업내용	아동여성 안전지역연대 운영
사업기간	2016년01월01일 ~ 2020년12월31일
지원형태	직접수행
지원조건	국비 50%, 도비 15%, 군비 35%
시행주체	사회복지과(여성정책)

사업명	미지원상당소운영지원
사업내용	가정폭력상당소 운영 지원
사업기간	2016년01월01일 ~ 2020년12월31일
지원형태	
지원조건	도비 30%, 군비 70%
시행주체	

사업명	아동여성안전지역연대 운영 활성화
사업내용	아동안전지도 제작
사업기간	2016년01월01일 ~ 2020년12월31일
지원형태	
지원조건	국비 50%, 도비 15%, 군비 35%
시행주체	사회복지과(여성정책)

정책사업목표

군민의 자아실현 및 능력개발과 다문화가족의 안정적인 정착 지원

(1) 주요내용

- 다문화가정의 조기정착 및 생활 안정 지원
- 다양한 교육프로그램의 운영 및 종합복지관 관리

(2) 성과지표 및 목표치 설정

< 성과지표별 목표치 설정 >

성과지표(단위)	지표 유형	가중 치	실적 및 목표치					측정산식 또는 측정방법	자료수집 방법/출처	
			구분	'14	'15	'16	'17			'18
다문화가정의조기정착및 생활안정실적(%)	일반	60	목표	80	80	85	90	95	다문화가정센터이 용률	다문화가정 센터운영실 적
			실적	70	80					
종합복지회관프로그램의 연중이용자실적(명)	일반	40	목표	1,850	1,900	1,950	2,000	2,100	종합복지회관이용 자	종합복지회 관이용대장
			실적	1,900	1,950					

< 성과지표별 목표치 설정 근거 >

- 다문화가정의조기정착및 생활안정실적
 - 다문화가정센터 이용자 수
- 종합복지회관프로그램의 연중이용자실적
 - 종합복지회관 교육프로그램 수강신청자 수

단위사업

종합복지회관 운영

□ 목적 및 주요내용

○ 목적

- 종합복지회관의 프로그램을 통한 다양한 경험의 기회 제공과 여성활동지원
- 다문화가족 정착 및 자녀양육 지원, 홍보 및 인식개선

○ 주요내용

- 종합복지회관 운영 및 여성활동지원
 - 종합복지회관 운영, 여성활동지원, 여성자원활동센터 운영, 여성자원활동 프로그램 운영, 여성대학 운영 등
- 다문화가족 지원
 - 결혼이민여성 우리말공부방 운영, 다문화가족방문교육사업, 다문화가족지원센터운영 등

□ 관련 예산사업 내역

(단위:개, 백만원)

사업명	회계구분	'14결산	'15예산	'16예산	비고 (세부사업수)
종합복지회관 운영	일반회계	860	848	897	25
종합복지회관 운영		328	345	344	
여성활동 지원		11	19	19	
여성자원활동센터 운영		7	7	7	
여성자원활동 프로그램 운영		6	6	6	
이동여성회관 운영		10	10	10	
여성대학운영		8	8	8	
결혼이민여성 우리말공부방 운영		28	22	22	
다문화가족지원센터운영		141	148	126	
다문화가족방문교육사업		100	97	75	
다문화가족 한국어교육 운영		22	22	22	
다문화가족복지시설 종사자 수당		7	7	7	
다문화가족 방문교육지도사 유류비		10	10	7	
다문화가정지원		75	58	47	
결혼이민여성교육지원		0	1	1	
다문화가족 특화프로그램운영지원		38	20	20	
결혼이민여성가족다문화 이해교육		14	10	10	
결혼이민자 통번역지원사업		15	16	17	
다문화가족문화활동비지원		0	0	5	
결혼이민여성 취업예비생 프로그램 운영		5	8	9	

다문화가족 및 여성정책 추진	4	2	2
결혼이민여성 요양보호사 자격취득 교육비 지원	1	2	2
합동결혼식행사지원	8	8	8
여성대회 지원	14	15	15
여성단체관련 지원	8	8	8
종합복지회관 지붕 보수 공사	0	0	100

□ 관련 예산사업 개요

사업명	종합복지회관 운영
사업내용	지역사회의 복지서비스 기관 및 문화 공간으로서의 기능 강화를 위한 복지관 유지관리 및 프로그램 운영
사업기간	2016년01월01일 ~ 2020년12월31일
지원형태	직접수행
지원조건	군비 100%
시행주체	사회복지과(여성정책)

사업명	여성활동 지원
사업내용	도단위 여성행사 참석, 여성교양교육 운영
사업기간	2016년01월01일 ~ 2020년12월31일
지원형태	직접수행
지원조건	군비 100%
시행주체	사회복지과(여성정책)

사업명	여성자원활동센터 운영
사업내용	여성자원활동센터 운영 지원
사업기간	2016년01월01일 ~ 2020년12월31일
지원형태	민간보조
지원조건	도비 30%, 군비 70%
시행주체	

사업명	여성자원활동 프로그램 운영
사업내용	여성자원활동 프로그램 운영 지원
사업기간	2016년01월01일 ~ 2020년12월31일
지원형태	민간보조
지원조건	도비 30%, 군비 70%
시행주체	

사업명	이동여성회관 운영
사업내용	농어촌여성들의 교양 및 취미교실 운영을 찾아가는 이동여성회관 운영
사업기간	2016년01월01일 ~ 2020년12월31일
지원형태	직접수행
지원조건	도비 30%, 군비 70%
시행주체	사회복지과(여성정책)

사업명	여성대학운영
사업내용	여성의 잠재능력 개발을 위한 여성대학 운영
사업기간	2016년01월01일 ~ 2020년12월31일
지원형태	직접수행
지원조건	도비, 군비
시행주체	사회복지과(여성정책)

사업명	결혼이민여성 우리말공부방 운영
사업내용	결혼이민여성들이 한글을 조기에 습득하고 우리문화에 적응할수 있도록 우리말공부방을 운영
사업기간	2016년01월01일 ~ 2020년12월31일
지원형태	민간보조
지원조건	도비 20%, 군비 80%
시행주체	

사업명	다문화가족지원센터운영
사업내용	다문화가족 지원센터 운영
사업기간	2016년01월01일 ~ 2020년12월31일
지원형태	민간보조
지원조건	기금 42%, 도비 12%, 군비 46%
시행주체	

사업명	다문화가족방문교육사업
사업내용	다문화가족 방문교육 사업 지원
사업기간	2016년01월01일 ~ 2020년12월31일
지원형태	민간보조
지원조건	기금 70%, 도비 9%, 군비 21%
시행주체	

사업명	다문화가족 한국어교육 운영
사업내용	다양한 인프라 활용과 이용자의 접근성 제고를 위한 결혼이민자 한국어교육 지원
사업기간	2016년01월01일 ~ 2020년12월31일
지원형태	민간보조
지원조건	기금 70%, 도비 9%, 군비 21%
시행주체	

사업명	다문화가족복지시설 종사자 수당
사업내용	다문화가족복지시설 종사자 수당 지원
사업기간	2016년01월01일 ~ 2020년12월31일
지원형태	민간보조
지원조건	도비 20%, 군비 80%
시행주체	

사업명	다문화가족 방문교육지도사 유류비 지원
사업내용	다문화가족 방문교육지도사 유류비 지원
사업기간	2016년01월01일 ~ 2020년12월31일
지원형태	민간보조
지원조건	도비 30%, 군비 70%
시행주체	

사업명	다문화가정지원
사업내용	다문화가족 친정방문 지원, 결혼이주여성 멘토링사업, 한마음대회 지원
사업기간	2016년01월01일 ~ 2020년12월31일
지원형태	민간보조
지원조건	군비 100%
시행주체	

사업명	결혼이민여성교육지원
사업내용	결혼이민여성 교육비 지원
사업기간	2016년01월01일 ~ 2020년12월31일
지원형태	직접수행
지원조건	도비 30%, 군비 70%
시행주체	사회복지과(여성정책)

사업명	다문화가족 특화프로그램운영지원
사업내용	다문화가족 특화프로그램 운영 지원
사업기간	2016년01월01일 ~ 2020년12월31일
지원형태	민간보조
지원조건	도비 20%, 군비 80%
시행주체	

사업명	결혼이민여성가족다문화이해교육
사업내용	결혼이민 여성가족 다문화 이해 교육 지원
사업기간	2016년01월01일 ~ 2020년12월31일
지원형태	민간보조
지원조건	도비 24%, 군비 76%
시행주체	

사업명	결혼이민자 통번역지원사업
사업내용	결혼이민자 통번역사업 지원
사업기간	2016년01월01일 ~ 2020년12월31일
지원형태	민간보조
지원조건	기금 70%, 도비 9%, 군비 21%
시행주체	

사업명	다문화가족문화활동비지원
사업내용	다문화가족 문화활동비 지원
사업기간	2016년01월01일 ~ 2020년12월31일
지원형태	민간보조
지원조건	도비 20%, 군비 80%
시행주체	

사업명	결혼이민여성 취업예비생 프로그램 운영
사업내용	한국어 구사능력 우수자, 취업희망자, 센터프로그램 이수자를 대상으로 다문화가족지원센터 내 보조인력으로 활용하면서 문서실무, 전화예절, 관계형성 등 실수실습 실시
사업기간	2016년01월01일 ~ 2020년12월31일
지원형태	
지원조건	군비 100%
시행주체	

사업명	다문화가족 및 여성정책 추진
사업내용	다문화가족 및 여성정책을 효율적인 추진 도모
사업기간	2016년01월01일 ~ 2020년12월31일
지원형태	직접수행
지원조건	군비 100%
시행주체	사회복지과(여성정책)

사업명	결혼이민여성 요양보호사 자격취득 교육비 지원
사업내용	결혼이민여성에게 요양보호사 자격취득 교육비(1인당 30만원)를 지원함으로써 취업의 기회를 제공
사업기간	2016년01월01일 ~ 2020년12월31일
지원형태	민간보조
지원조건	군비 100%
시행주체	

사업명	합동결혼식행사지원
사업내용	합동결혼식 행사 지원
사업기간	2016년01월01일 ~ 2020년12월31일
지원형태	민간보조
지원조건	군비 100%
시행주체	여성단체

사업명	여성대회 지원
사업내용	여성주간 기념행사 지원
사업기간	2016년01월01일 ~ 2020년12월31일
지원형태	민간보조
지원조건	군비 100%
시행주체	

사업명	여성단체관련 지원
사업내용	여성단체지도자 역량강화 워크숍 지원
사업기간	2016년01월01일 ~ 2020년12월31일
지원형태	민간보조
지원조건	군비 100%
시행주체	

사업명	종합복지회관 지붕 보수 공사
사업내용	종합복지회관 지붕 보수
사업기간	2016년02월01일 ~ 2016년06월30일
지원형태	직접수행
지원조건	군비 100%
시행주체	사회복지과(여성정책)

정책사업목표

보훈 대상자 및 행사 지원을 통한 예우

(1) 주요내용

- 보훈행사, 현충일 추념행사 등 지원, 보훈단체 지원 및 관리
- 보훈시설 설치 및 정비
- 보훈대상자 수당지급(참전유공자 지원, 보훈유족 지원)

(2) 성과지표 및 목표치 설정

< 성과지표별 목표치 설정 >

성과지표(단위)	지표 유형	가중 치	실적 및 목표치					측정산식 또는 측정방법	자료수집 방법/출처
			구분	'14	'15	'16	'17	'18	
보훈대상자 및 유공자 지원 실적(명)	일반	100	목표	3,000	3,000	3,000	3,000	3,000	지원 인원수
			실적	2,890	2,950				

< 성과지표별 목표치 설정 근거 >

○ 보훈대상자 및 유공자 지원 실적

- 보훈대상자 및 유공자 관련 지원 인원수

단위사업

보훈사업 추진

□ 목적 및 주요내용

○ 목적

국가보훈대상자 및 보훈행사 지원과 관리 등으로 보훈의식을 함양

○ 주요내용

보훈행사
보훈시설 설치 및 정비
독립유공자 및 유족의료비지원
참전유공자 지원
보훈유족지원
현충일 추념 행사
새해아침 참배 행사
4.13흥부만세제 행사
6.25전쟁 기념행사
보훈단체지원

□ 관련 예산사업 내역

(단위:개, 백만원)

사업명	회계구분	'14결산	'15예산	'16예산	비고 (세부사업수)
보훈사업 추진	일반회계	768	945	1,259	11
보훈행사		76	85	80	
보훈시설 설치 및 정비		32	15	343	
독립유공자 및 유족의료비지원		7	14	10	
참전유공자 지원		457	482	471	
보훈유족(사망한참전유공자배우자)지원		113	195	195	
현충일 추념 행사		22	24	24	
새해아침 참배 행사		1	1	1	
4.13 흥부만세제 행사		20	20	20	
6.25전쟁 기념행사		13	15	15	
보훈단체지원		27	95	95	
호국보훈행사개최 및 지원		0	0	6	

□ 관련 예산사업 개요

사업명	보훈행사
사업내용	현충행사, 새해아침참배 및 보훈단체 행사지원
사업기간	2016년01월01일 ~ 2020년12월31일
지원형태	직접수행
지원조건	군비 100%
시행주체	사회복지과(여성정책)

사업명	보훈시설 설치 및 정비
사업내용	기미독립만세탑 정비 및 충혼탑 관리, 보훈회관 보수
사업기간	2016년01월01일 ~ 2020년12월31일
지원형태	직접수행
지원조건	도비, 군비
시행주체	사회복지과(여성정책)

사업명	독립유공자 및 유족의료비지원
사업내용	독립유공자 및 유족의료비지원
사업기간	2016년01월01일 ~ 2020년12월31일
지원형태	직접수행
지원조건	도비 30%, 군비 70%
시행주체	사회복지과(여성정책)

사업명	참전유공자 지원
사업내용	참전유공자 명예수당(630명) 및 사망위로금(50명) 지원
사업기간	2016년01월01일 ~ 2020년12월31일
지원형태	직접수행
지원조건	도비, 군비
시행주체	사회복지과(여성정책)

사업명	보훈유족(사망한참전유공자배우자)지원
사업내용	보훈예우수당(200명), 사망한 참전유공자 배우자 복지수당(300명), 사망위로금 등 지원
사업기간	2016년01월01일 ~ 2020년12월31일
지원형태	직접수행
지원조건	군비 100%
시행주체	사회복지과(여성정책)

사업명	현충일 추념 행사
사업내용	현충일 기념 행사 지원
사업기간	2016년01월01일 ~ 2020년12월31일
지원형태	직접수행
지원조건	군비 100%
시행주체	사회복지과(여성정책)

사업명	새해아침 참배 행사
사업내용	새해아침 참배 제수비 지원
사업기간	2016년01월01일 ~ 2020년12월31일
지원형태	민간보조
지원조건	군비 100%
시행주체	

사업명	4.13 흥부만세제 행사
사업내용	4.13 흥부만세제 행사 지원
사업기간	2016년01월01일 ~ 2020년12월31일
지원형태	민간보조
지원조건	군비 100%
시행주체	

사업명	6.25전쟁 기념행사
사업내용	6.25전쟁 기념행사 지원
사업기간	2016년01월01일 ~ 2020년12월31일
지원형태	직접수행
지원조건	군비 100%
시행주체	

사업명	보훈단체지원
사업내용	보훈단체 지원
사업기간	2016년01월01일 ~ 2020년12월31일
지원형태	민간보조
지원조건	군비 100%
시행주체	

사업명	호국보훈행사개최 및 지원
사업내용	경북의 훈 나라사랑 정신함양교육
사업기간	2016년01월01일 ~ 2019년 12월31일
지원형태	민간보조
지원조건	군비 100%
시행주체	

총 무 과

전략목표	앞서가는, 도와주는, 되게하는 군정운영
[소관부서]	총무과

1. 기본방향

- 행정역량 배양을 통한 체계적이고 효율적인 자치행정 구현
- 직원 사기진작을 통한 일하는 분위기 조 성
- 교육환경 개선 및 지역인재양성, 평생교육을 통한 명품 교육도시 실현

< 정책사업목표 현황 >

(단위:개, 백만원)

정책사업목표	성과 지표수	단위 사업수	예산액
지방행정 역량강화를 통한 선진행정 구현	3	7	4,719
보편적 교육복지 및 평생교육 강화	2	1	2,360

2. 조직 및 인력현황

(단위 : 명)

부서명	정원				현원	계단위 직제명
	계	4급이상	5급	6급이하		
계	25	2	1	22	24	
총무과	25	2	1	22	24	총무, 비서실, 행정, 공무원복지, 교육지원

3. 예산현황

(단위 : 백만원, %)

구 분	예 산 액		전년도예산액		비교증감	
		구성비		구성비		증감률
계	32,458	100.00 %	31,475	100.00 %	984	3.13%
정책사업	7,079	21.81 %	6,649	21.12 %	430	6.47%
행정운영경비	25,179	77.57 %	24,826	78.88 %	353	1.42%
인력운영비	24,684	76.05 %	24,338	77.33 %	345	1.42%
기본경비	496	1.53 %	488	1.55 %	8	1.67%
재무활동	200	0.62 %	0	0.00 %	200	순증

정책사업목표

지방행정 역량강화를 통한 선진행정 구현

(1) 주요내용

- 원활한 행정업무 수행을 위한 효율적인 행정지원체계 확립
- 직무능력 개발 등을 통한 우수인재 양성
- 원활한 인사관리 및 지원을 통한 효율적인 행정조직 운영
- 다양한 후생복지사업으로 건전하고 활기찬 직장분위기 조성
- 주민의 문화복지 욕구 충족을 위한 주민자치공간 조성
- 국내·외 교류 추진

(2) 성과지표 및 목표치 설정

< 성과지표별 목표치 설정 >

성과지표(단위)	지표 유형	가중 치	실적 및 목표치					측정산식 또는 측정방법	자료수집 방법/출처	
			구분	'14	'15	'16	'17			'18
각종행사운영지원(%)	일반	30	목표	100	100	100	100	100	(행사추진실적/행사계획건수)*100	행사관련 공문
			실적	100	100					
직원 사기진작 시책 추진 실적(건)	일반	20	목표	5	5	5	5	5	시책 추진 건수	업무계획서
			실적	5	5					
교육이수 실적(%)	핵심	50	목표	94	94	95	95	95	(교육이수 인원/총인원수)*100	교육이수통 보 공문
			실적	93	94					

< 성과지표별 목표치 설정 근거 >

- 각종행사운영지원
 - 당해연도 사업계획 대비 추진실적
- 직원 사기진작 시책 추진 실적
 - 직원 사기진작을 위한 추진 시책
- 교육이수 실적
 - 공무원 총 인원수 대비 교육이수 인원

단위사업

사무관리

□ 목적 및 주요내용

○ 목적

- 각종 행사 의전 계획 수립 철저히 원활한 의전 추진
- 군정 현안(시책) 사업 추진 지원으로 올린 홍보에 기여

○ 주요내용

- 각종 행사 운영 지원
- 청사 환경관리 및 주차관리
- 군정현안사업 추진

□ 관련 예산사업 내역

(단위:개, 백만원)

사업명	회계구분	'14결산	'15예산	'16예산	비고 (세부사업수)
사무관리	일반회계	237	257	288	6
각종 행사 운영 지원		19	18	21	
청사환경관리		36	39	39	
군정현안사업추진		140	150	150	
청사주차관리		38	43	52	
3.1절 기념행사		4	7	6	
남북교류협력		0	0	20	

□ 관련 예산사업 개요

사업명	각종 행사 운영 지원
사업내용	각종 행사 지원 및 의전활동
사업기간	2016년01월01일 ~ 2020년12월31일
지원형태	직접수행
지원조건	군비 100%
시행주체	총무과(총무)

사업명	청사환경관리
사업내용	직원 근무환경 개선 및 깨끗한 청사 환경 유지 관리
사업기간	2016년01월01일 ~ 2020년12월31일
지원형태	직접수행
지원조건	군비 100%
시행주체	총무과(총무)

사업명	군정현안사업추진
사업내용	지역 현안사업 추진
사업기간	2016년01월01일 ~ 2020년12월31일
지원형태	직접수행
지원조건	군비 100%
시행주체	총무과(총무)

사업명	청사주차관리
사업내용	군청 주차장 운영관리
사업기간	2016년01월01일 ~ 2020년12월31일
지원형태	직접수행
지원조건	군비 100%
시행주체	총무과(총무)

사업명	3.1절 기념행사
사업내용	3.1절 기념행사 지원
사업기간	2016년01월01일 ~ 2020년12월31일
지원형태	직접수행
지원조건	군비 100%
시행주체	총무과(총무)

사업명	남북교류협력
사업내용	경상북도 남북교류협력 부담금
사업기간	2016년01월01일 ~ 2020년12월31일
지원형태	기타
지원조건	군비 100%
시행주체	총무과(총무)

단위사업

선진행정구현

□ 목적 및 주요내용

○ 목적

- 다양한 교육을 통해 개인의 가치실현 및 창의적 조직문화 기여
- 지역에 대한 애향심 있는 인재를 채용함으로써 자치행정 구현

○ 주요내용

- 공무원 역량강화 교육 및 직원 친절교육 실시
- 방학중 대학생아르바이트활동
- 행정지원 활동

□ 관련 예산사업 내역

(단위:개, 백만원)

사업명	회계구분	'14결산	'15예산	'16예산	비고 (세부사업수)
선진행정구현	일반회계	1,721	1,583	1,823	7
공무원훈련		806	872	812	
자녀교육지원		1	20	10	
대학생아르바이트활동		198	216	253	
행정지원 활동		312	426	433	
위령제 지원 사업		88	7	4	
공무원양성		16	42	42	
마을앰프 방송시설 개선		300	0	270	

□ 관련 예산사업 개요

사업명	공무원훈련
사업내용	교육기관 위탁교육 및 공무원 역량강화 교육, 직원 친절교육
사업기간	2016년01월01일 ~ 2020년12월31일
지원형태	직접수행
지원조건	군비 100%
시행주체	총무과(행정)

사업명	자녀교육지원
사업내용	공무원 및 자녀대여 학자금
사업기간	2016년01월01일 ~ 2020년12월31일
지원형태	민간보조
지원조건	군비 100%
시행주체	

사업명	대학생아르바이트활동
사업내용	동하계 대학생 아르바이트(200명)
사업기간	2016년01월01일 ~ 2020년12월31일
지원형태	직접수행
지원조건	군비 100%
시행주체	총무과(행정)

사업명	행정지원 활동
사업내용	육아휴직 대체인력 채용, 대민활동비 지급, 사망조위금 등
사업기간	2016년01월01일 ~ 2020년12월31일
지원형태	직접수행
지원조건	군비 100%
시행주체	총무과(행정)

사업명	위령제 지원 사업
사업내용	울진부역혐의 희생사건 위령제 지원
사업기간	2016년01월01일 ~ 2020년12월31일
지원형태	민간보조
지원조건	군비 100%
시행주체	

사업명	공무원양성
사업내용	지방공무원 임용예정자 장학금 지원
사업기간	2016년01월01일 ~ 2020년12월31일
지원형태	직접수행
지원조건	군비 100%
시행주체	총무과(행정)

사업명	마을앰프 방송시설 개선
사업내용	마을앰프 방송시설 교체 및 유지보수
사업기간	2016년01월01일 ~ 2020년12월31일
지원형태	직접수행
지원조건	군비 100%
시행주체	총무과(행정)

단위사업

주민자치활동

□ 목적 및 주요내용

○ 목적

- 군정에 대한 관심과 참여로 지역사회 발전과 대민 봉사에 기여
- 선진지 견학을 통한 견문확대 및 리더십 제고와 지역화합 도모

○ 주요내용

- 주민자치센터 운영 지원
- 민간활동 지원 및 도민의날 행사 참가 지원
- 이통장사기진작 사업 및 이장연합회 한마음단합대회 지원

□ 관련 예산사업 내역

(단위:개, 백만원)

사업명	회계구분	'14결산	'15예산	'16예산	비고 (세부사업수)
주민자치활동	일반회계	225	153	272	6
주민자치센터 운영지원		97	80	79	
민간활동 지원		25	26	58	
도민의날행사참가지원		3	4	4	
이통장사기진작사업지원		80	18	106	
이장연합회 한마음 단합대회		20	20	20	
혁신분권 추진		0	5	5	

□ 관련 예산사업 개요

사업명	주민자치센터 운영지원
사업내용	주민자치센터 유지관리, 교육 프로그램 운영
사업기간	2016년01월01일 ~ 2020년12월31일
지원형태	직접수행
지원조건	군비 100%
시행주체	총무과(행정)

사업명	민간활동 지원
사업내용	민간단체 활동 지원
사업기간	2016년01월01일 ~ 2020년12월31일
지원형태	직접수행
지원조건	군비 100%
시행주체	

사업명	도민의날행사참가지원
사업내용	도민의날 행사 참가 지원
사업기간	2016년01월01일 ~ 2020년12월31일
지원형태	직접수행
지원조건	군비 100%
시행주체	총무과(행정)

사업명	이통장사기진작사업지원
사업내용	이장 역량 강화사업 지원 및 이장자녀 장학금 지급
사업기간	2016년01월01일 ~ 2020년12월31일
지원형태	직접수행
지원조건	도비, 군비
시행주체	총무과(행정)

사업명	이장연합회 한마음 단합대회
사업내용	이장연합회 한마음 단합대회 지원
사업기간	2016년01월01일 ~ 2020년12월31일
지원형태	민간보조
지원조건	군비 100%
시행주체	이장연합회

사업명	혁신분권 추진
사업내용	한국지역진흥재단 출연
사업기간	2016년01월01일 ~ 2020년12월31일
지원형태	출연(출자)
지원조건	군비 100%
시행주체	총무과(행정)

단위사업

직원후생복지

□ 목적 및 주요내용

○ 목적

- 복리후생지원으로 활기찬 직장분위기 조성 및 근무능률 향상
 - 직원들의 건강관리, 취미생활, 휴양시설 지원으로 사기진작 도모
 - 자기계발 기회 제공으로 에너지 재충전 및 문제해결능력 배양

○ 주요내용

- 취미클럽 활동경비 지원 및 직원 힐링휴양시설 이용
- 직원 종합건강검진 실시
- 직원 복지카드 사용 및 전통시장 상품권 지원
- 직원 레저스포츠 체험교육
- 공무원 해외 글로벌 마인드 함양 체험
- 공무원 및 가족 한마음 체육대회
- 무기계약 및 기간제 근로자 4대보험 관리 및 친절교육

□ 관련 예산사업 내역

(단위:개, 백만원)

사업명	회계구분	'14결산	'15예산	'16예산	비고 (세부사업수)
직원후생복지	일반회계	1,837	1,944	2,021	4
맞춤형 복지제도 지원		1,388	1,234	1,321	
공무원 역량강화		80	247	247	
공무원(가족) 한마음체육대회		40	42	42	
기간제근로자 관리		329	421	411	

□ 관련 예산사업 개요

사업명	맞춤형 복지제도 지원
사업내용	취미클럽 및 하계휴양시설 지원, 건강검진 및 맞춤형복지제도 지원
사업기간	2016년01월01일 ~ 2020년12월31일
지원형태	직접수행
지원조건	군비 100%
시행주체	총무과(공무원복지)

사업명	공무원 역량강화
사업내용	레저스포츠 체험교육, 공무원 해외 글로벌마인드 함양교육
사업기간	2016년01월01일 ~ 2020년12월31일
지원형태	직접수행
지원조건	군비 100%
시행주체	군비 100%

사업명	공무원(가족) 한마음체육대회
사업내용	공무원(가족) 한마음체육대회 지원
사업기간	2016년01월01일 ~ 2020년12월31일
지원형태	직접수행
지원조건	군비 100%
시행주체	총무과(공무원복지)

사업명	기간제근로자 관리
사업내용	기간제근로자 4대보험료 지원
사업기간	2016년01월01일 ~ 2020년12월31일
지원형태	직접수행
지원조건	군비 100%
시행주체	총무과(공무원복지)

단위사업

통계관리

□ 목적 및 주요내용

○ 목적

- 정책 수립 및 집행시 기초자료, 지역경제 분석자료, 국가·지역계획간 연계자료 등으로 활용

○ 주요내용

- 읍면통계연보 발간
- 각종 통계조사 인부관리 및 홍보용품 제작

□ 관련 예산사업 내역

(단위:개, 백만원)

사업명	회계구분	'14결산	'15예산	'16예산	비고 (세부사업수)
통계관리	일반회계	35	49	40	2
통계업무추진		10	13	13	
지역통계조사원 인부임 지원		25	36	27	

□ 관련 예산사업 개요

사업명	통계업무추진
사업내용	통계자료조사 인부 교육 및 내용 전산입력, 통계연보 발간
사업기간	2016년01월01일 ~ 2020년12월31일
지원형태	직접수행
지원조건	군비 100%
시행주체	총무과(공무원복지)

사업명	지역통계조사원 인부임 지원
사업내용	지역통계조사 인부 사역
사업기간	2016년01월01일 ~ 2020년12월31일
지원형태	직접수행
지원조건	도비, 군비
시행주체	총무과(공무원복지)

단위사업

기록물의 안전한 보존관리

□ 목적 및 주요내용

○ 목적

- 기록물의 전산화 구축사업을 통해 안전하고 영구적인 보존 체계 수립

○ 주요내용

- 기록물 전산화 DB 구축 사업
- 표준기록관리시스템 구축 사업

□ 관련 예산사업 내역

(단위:개, 백만원)

사업명	회계구분	'14결산	'15예산	'16예산	비고 (세부사업수)
기록물의 안전한 보존관리	일반회계	275	157	177	1
기록물관리		275	157	177	

□ 관련 예산사업 개요

사업명	기록물관리
사업내용	기록물 전산화사업 용역
사업기간	2016년01월01일 ~ 2020년12월31일
지원형태	직접수행
지원조건	군비 100%
시행주체	총무과(총무)

단위사업

국내외 교류추진

□ 목적 및 주요내용

○ 목적

- 국내외 자매도시와의 교류 활성화로 양 자체단체 공동의 이익과 우의 증진

○ 주요내용

- 국내 자치단체 교류(고양시, 부산 동구, 대구 수성구)
- 국제 자치단체 교류(일본 오마에자키시)

□ 관련 예산사업 내역

(단위:개, 백만원)

사업명	회계구분	'14결산	'15예산	'16예산	비고 (세부사업수)
국내외 교류추진	일반회계	29	100	97	2
국제교류추진		14	54	54	
국내자치단체 교류		15	46	43	

□ 관련 예산사업 개요

사업명	국제교류추진
사업내용	국제교류 업무 추진
사업기간	2016년01월01일 ~ 2020년12월31일
지원형태	직접수행
지원조건	군비 100%
시행주체	총무과(총무)

사업명	국내자치단체 교류
사업내용	국내 자매결연지역 상호방문(고양, 양천, 서초, 수성, 부산동구 등)
사업기간	2016년01월01일 ~ 2020년12월31일
지원형태	직접수행
지원조건	군비 100%
시행주체	총무과(총무)

정책사업목표

보편적 교육복지 및 평생교육 강화

(1) 주요내용

- ☐ 공교육 활성화 및 학자금·장학금 지원
 - 교육여건 개선 및 교육 경쟁력 강화를 위한 교육경비 지원
 - 관내 고등학생 학자금 지원
 - 울진군 대학생 장학금 지원
- ☐ 학력 증진을 위한 교육프로그램 지원
 - 자유학기제 대비 학생 특별활동(승마, 스킨스쿠버 등)지원
 - 대학 입시 및 교육환경을 고려한 학당 운영 내실화
 - 초등학생 영어체험교실 및 영어스피치대회 지원
 - 울진과학체험관 관리 및 과학체험교실 운영
- ☐ 평생학습문화 확산
 - 찾아가는 등불교실 운영으로 교육 참여기회 제공
 - 다양한 주제의 초청강좌 및 맞춤형 강좌 제공
 - 경상북도 평생학습박람회 홍보관 및 작품전시관 운영

(2) 성과지표 및 목표치 설정

< 성과지표별 목표치 설정 >

성과지표(단위)	지표 유형	가중 치	실적 및 목표치					측정산식 또는 측정방법	자료수집 방법/출처
			구분	'14	'15	'16	'17	'18	
교육 정책 관련 보조금 지급 인원수(명)	핵심	60	목표	1,300	1,300	1,300	1,300	1,300	지급 및 이용실적 인원수
			실적	1,350	1,390				
평생 교육 관련 교육 참여도(%)	일반	40	목표	70	70	70	70	70	참여도(참여인원/ 대상인원)
			실적	80	75				

< 성과지표별 목표치 설정 근거 >

- 교육 정책 관련 보조금 지급 인원수
 - 고등학생 학자금 지원대상자 및 고우이학당 참석자 수
- 평생 교육 관련 교육 참여도
 - 평생교육 관련 프로그램에 참여하는 인원을 수량화 하여 평생학습 성과를 계량화함

단위사업

교육정책관리

□ 목적 및 주요내용

○ 목적

- 교육경비 지원으로 교육인프라 개선
- 다양한 체험학습 지원을 통한 글로벌 지역인재 양성
- 평생교육 개발 운영으로 교육 참여기회 제공

○ 주요내용

- 관내 초중고 및 울진교육지원청 교육경비 지원
- 고우이학당 운영
 - 수도권 소재 유명 학원강사를 초빙한 보충학습 시행으로 공교육 보완
- 영어교육 지원
 - 초등학교 영어체험학습 지원 : 초5학년 전원
 - 영어스피치대회 개최 및 입상자 심화영어학습 지원
- 울진과학체험관 전시 관리 및 과학체험교실 운영
- 찾아가는 평생학습교육 실천
 - 군민의 평생학습 욕구 충족에 따른 다양한 강좌 제공을 위한 희망울진아카데미 운영
 - 마을별 찾아가는 성인문해 교육으로 저학력 및 비문해자의 학습기회 충족을 위한 등불교실 운영

□ 관련 예산사업 내역

(단위:개, 백만원)

사업명	회계구분	'14결산	'15예산	'16예산	비고 (세부사업수)
교육정책관리	일반회계	2,272	2,184	2,360	12
교육정책 지원		175	57	55	
교육경비보조금지원		1,400	1,300	1,300	
고우이학당 운영		400	400	400	
울진과학체험관 관리		165	201	181	
평생학습지원		118	164	124	
영어 스피치 대회 개최		11	12	12	
이동과학관 설치(국립중앙과학관)		0	5	5	
희망울진아카데미 운영		3	35	35	
경상북도평생학습박람회 개최참가지원		0	10	10	
과학체험관 소규모 시설보수		0	0	20	
초등학교 영어체험학습 지원		0	0	205	
성인문해 교육 프로그램 지원		0	0	12	

□ 관련 예산사업 개요

사업명	교육정책 지원
사업내용	학생 특별활동(승마, 스킨스쿠버 등) 지원
사업기간	2016년01월01일 ~ 2020년12월31일
지원형태	직접수행
지원조건	군비 100%
시행주체	총무과(교육지원)

사업명	교육경비보조금지원
사업내용	학력향상을 위한 교육경비 지원(교육지원청, 초중고 28개교)
사업기간	2016년01월01일 ~ 2020년12월31일
지원형태	기타
지원조건	군비 100%
시행주체	

사업명	고우이학당 운영
사업내용	대상 : 고등학생 1 ~ 3학년 수도권 소재 유명 학원강사를 초빙한 보충학습 시행으로 공교육 보완
사업기간	2016년01월01일 ~ 2020년12월31일
지원형태	출연(출자)
지원조건	군비 100%
시행주체	울진군장학재단

사업명	울진과학체험관 관리
사업내용	과학체험관 유지관리, 과학체험교실 운영
사업기간	2016년01월01일 ~ 2020년12월31일
지원형태	직접수행
지원조건	군비 100%
시행주체	총무과(교육지원)

사업명	평생학습지원
사업내용	찾아가는 등불교실 운영
사업기간	2016년01월01일 ~ 2020년12월31일
지원형태	직접수행
지원조건	군비 100%
시행주체	총무과(교육지원)

사업명	영어 스피치 대회 개최
사업내용	울진군 영어스피치대회 개최
사업기간	2016년01월01일 ~ 2020년12월31일
지원형태	직접수행
지원조건	군비 100%
시행주체	총무과(교육지원)

사업명	이동과학관 설치(국립중앙과학관)
사업내용	이동과학관 운영
사업기간	2016년01월01일 ~ 2020년12월31일
지원형태	직접수행
지원조건	군비 100%
시행주체	총무과(교육지원)

사업명	희망울진아카데미 운영
사업내용	희망울진아카데미 운영
사업기간	2016년01월01일 ~ 2020년12월31일
지원형태	직접수행
지원조건	군비 100%
시행주체	총무과(교육지원)

사업명	경상북도평생학습박람회개최참가지원
사업내용	경상북도 평생학습박람회 참가 지원
사업기간	2016년01월01일 ~ 2020년12월31일
지원형태	직접수행
지원조건	도비 30%, 군비 70%
시행주체	총무과(교육지원)

사업명	과학체험관 소규모 시설보수
사업내용	과학체험관 소규모시설 보수(가로등, 방수 등)
사업기간	2016년01월01일 ~ 2020년12월31일
지원형태	직접수행
지원조건	군비 100%
시행주체	총무과(교육지원)

사업명	초등학생 영어체험학습 지원
사업내용	초등학생 영어체험학습 지원
사업기간	2016년01월01일 ~ 2020년12월31일
지원형태	민간보조
지원조건	도비, 군비
시행주체	

사업명	성인문해 교육 프로그램 지원
사업내용	성인문해 교육 프로그램 지원
사업기간	2016년01월01일 ~ 2020년12월31일
지원형태	직접수행
지원조건	도비 50%, 군비 50%
시행주체	총무과(교육지원)

민 원 실

전략목표	고객감동의 민원행정 구현
[소관부서]	민원실

1. 기본방향

- 민원인에게 만족감과 신뢰감을 줄 수 있는 민원행정구현
- 친근하고 편안한 국민행복민원실 운영
- 효율적 부동산관리, 주거환경 개선 및 지적행정, 도로명주소 홍보 및 생활화 촉진
- 쾌적한 주거환경 조성

< 정책사업목표 현황 >

(단위:개, 백만원)

정책사업목표	성과 지표수	단위 사업수	예산액
군민이 만족하고 편리하게 이용 할 수 있는 민원서비스 구현	3	1	137
효율적 부동산관리, 도로명주소 홍보 및 생활화 촉진	4	6	642
저소득층의 주거환경을 향상	2	1	2,530

2. 조직 및 인력현황

(단위 : 명)

부서명	정원				현원	계단위 직제명
	계	4급이상	5급	6급이하		
계	24	0	1	23	23	
민원실	24	0	1	23	23	민원, 부동산관리, 건축, 지적, 지리정보, 지적재조사T/F

3. 예산현황

(단위 : 백만원, %)

구 분	예 산 액		전년도예산액		비교증감	
		구성비		구성비		증감률
계	3,650	100.00 %	4,213	100.00 %	△562	△13.35%
정책사업	3,309	90.64 %	3,893	92.41 %	△585	△15.02%
행정운영경비	342	9.36 %	320	7.59 %	22	6.89%
인력운영비	168	4.61 %	172	4.08 %	△4	△2.18%
기본경비	173	4.75 %	148	3.50 %	26	17.47%
재무활동	0	0.00 %	0	0.00 %	0	0.00%

정책사업목표

군민이 만족하고 편리하게 이용 할 수 있는 민원서비스 구현

(1) 주요내용

- 민원의 신속공정한 처리
 - 민원1회방문처리제 운영
 - 유기한 민원처리 단계별 알림시스템 운영
- 고객만족 맞춤형 민원서비스 추진
- 민원처리 마일리지제 운영
- 누구나 편리한 민원서비스 운영
 - 민원인 전용 인터넷 창구 및 무인민원발급기 운영

(2) 성과지표 및 목표치 설정

< 성과지표별 목표치 설정 >

성과지표(단위)	지표 유형	가중 치	실적 및 목표치					측정산식 또는 측정방법	자료수집 방법/출처	
			구분	'14	'15	'16	'17			'18
친절하고 편리한 여권서비스 제공 건수(건)	핵심	30	목표	1,900	1,950	2,000	2,050	2,100	여권 발급 건수	여권정보통 합관리 시스템 발급률
			실적	0	0					
민원안내 및 애로사항 상담처리 건수(건)	일반	40	목표	70,000	75,000	80,000	85,000	90,000	민원 접수율	새울 민원 접수
			실적	74,000	77,500					
민원처리기간 단축률(%)	일반	30	목표	55	56	57	58	59	{(법정 처리기간 합계 - 실제처리기간 합계) / 법정	새울 민원처리
			실적	56	56					

< 성과지표별 목표치 설정 근거 >

- 친절하고 편리한 여권서비스 제공 건수
 - 전년도 대비율 참고
- 민원안내 및 애로사항 상담처리 건수
 - 전년도 대비율 참고
- 민원처리기간 단축률
 - 전년도 대비율 참고

단위사업

고객중심의 민원행정 서비스

□ 목적 및 주요내용

○ 목적

- 친절하고 편리한 민원서비스 제공으로 고객감동의 민원행정 구현

○ 주요내용

- 증명서 발급기 교체를 통한 민원서류 발급시스템 개선
- 편리하고 빠른 민원사무 처리
- 맞춤형 민원서비스 확대 및 친절하고 쾌적한 민원실 운영

□ 관련 예산사업 내역

(단위:개, 백만원)

사업명	회계구분	'14결산	'15예산	'16예산	비고 (세부사업수)
고객중심의 민원행정 서비스	일반회계	159	214	137	5
가족관계등록사무 추진		8	8	8	
민원도우미 운영		17	20	5	
민원시스템 및 서비스 개선		25	74	14	
여권업무추진		16	16	20	
민원행정추진		93	96	90	

□ 관련 예산사업 개요

사업명	가족관계등록사무 추진
사업내용	가족관계등록사무의 원활한 처리
사업기간	2016년01월01일 ~ 2020년12월31일
지원형태	직접수행
지원조건	국비 100%
시행주체	민원실(민원)

사업명	민원도우미 운영
사업내용	민원인 상담 등 민원해결을 위한 민원도우미 운영
사업기간	2016년01월01일 ~ 2020년12월31일
지원형태	직접수행
지원조건	군비 100%
시행주체	민원실(민원)

사업명	민원시스템 및 서비스 개선
사업내용	노후기기 교체 및 민원발급시스템 구입, 민원마일리지 우수자 포상
사업기간	2016년01월01일 ~ 2020년12월31일
지원형태	직접수행
지원조건	군비 100%
시행주체	민원실(민원)

사업명	여권업무추진
사업내용	여권업무 추진
사업기간	2016년01월01일 ~ 2020년12월31일
지원형태	직접수행
지원조건	국비 100%
시행주체	민원실(민원)

사업명	민원행정추진
사업내용	민원행정 업무추진
사업기간	2016년01월01일 ~ 2020년12월31일
지원형태	직접수행
지원조건	군비 100%
시행주체	민원실(민원)

(1) 주요내용

- ☐ 체계적이고 효율적인 부동산관리
- 개별공시지가 및 부동산관리
 - 공간정보 민원열람시스템 고도화 사업
- ☐ 효율적인 지적행정 구현
- 지적측량의 정확도 향상을 위한 지적기준점 관리
 - 지적기록물 전산화 사업추진으로 효율적인 지적공부 관리
 - 디지털지적 구축을 위한 지적재조사사업
- ☐ 첨단 지리정보체계 구축
- 도로명주소 조기 정착
 - 공간정보 인프라 구축을 위한 공간지리정보체계 개선

(2) 성과지표 및 목표치 설정

< 성과지표별 목표치 설정 >

성과지표(단위)	지표 유형	가중 치	실적 및 목표치					측정산식 또는 측정방법	자료수집 방법/출처	
			구분	'14	'15	'16	'17			'18
개별공시지가 조사 및 결정 필지수(필지수)	일반	25	목표	130,000	130,000	130,000	130,000	130,000	개별공시지가 조사산정 및 결정 필지수	전산자료 및 공문
			실적	0	134,356					
농어촌 빈집정비사업 철거 동수(동)	일반	25	목표	50	50	60	60	60	철거동수	전산자료 및 공문
			실적	49	37					
지적재조사사업추진실적(필지)	일반	25	목표	120	130	140	150	160	지적재조사사업완 료공고	지적재조사 에관한특별 법
			실적	142	124					
도로명주소 안내시설물 유지보수 실적(건)	일반	25	목표	10,500	10,900	11,000	11,000	11,000	도로명판, 건물번호판 등 유지보수 건수	유지보수 공문
			실적	10,750	10,904					

< 성과지표별 목표치 설정 근거 >

- 개별공시지가 조사 및 결정 필지수
 - 공시지가 산정대상 필지수
- 농어촌 빈집정비사업 철거 동수
 - 빈집철거 희망 가구수
- 지적재조사사업추진실적
 - 지적불부합지 정리 실적
- 도로명주소 안내시설물 유지보수 실적
 - 도로명판 및 건물번호판 개수

단위사업

체계적이고 효율적인 부동산관리

□ 목적 및 주요내용

○ 목적

- 개별공시지가의 정확한 조사 및 산정으로 공평과세 실현
- 부동산 관련 업무 추진으로 부동산시장의 투명성과 각종 정보 제공으로 대국민 서비스에 기여

○ 주요내용

- 개별공시지가 운영
- 한국토지정보시스템 및 공간정보 민원열람시스템 운영
- 부동산 거래가격 신고제 운영

□ 관련 예산사업 내역

(단위:개, 백만원)

사업명	회계구분	'14결산	'15예산	'16예산	비고 (세부사업수)
체계적이고 효율적인 부동산관리	일반회계	149	124	164	3
개별공시지가 및 부동산관리		149	124	143	
공간정보 민원열람시스템 설치 운영		0	0	11	
공시지가산정및검증관리 시스템 구축		0	0	11	

□ 관련 예산사업 개요

사업명	개별공시지가 및 부동산관리
사업내용	개별공시지가 특성조사 및 토지종합정보망 운영
사업기간	2016년01월01일 ~ 2020년12월31일
지원형태	직접수행
지원조건	군비 100%
시행주체	민원실(부동산관리)

사업명	공간정보 민원열람시스템 설치 운영
사업내용	다중이용장소(터미널등)에 공간정보 민원열람시스템 설치 운영함으로써 토지관련 주민서비스 제공
사업기간	2016년01월01일 ~ 2016년12월31일
지원형태	직접수행
지원조건	군비 100%
시행주체	민원실(부동산관리)

사업명	공시지가산정및검증관리시스템 구축
사업내용	공시지가산정 및 검증관리시스템 구축
사업기간	2016년01월01일 ~ 2020년12월31일
지원형태	직접수행
지원조건	도비 20%, 군비 80%
시행주체	민원실(부동산관리)

단위사업

주거환경개선

□ 목적 및 주요내용

○ 목적

- 노후되고 불량한 주택 등의 정비를 통해 주거환경 개선 및 정주욕구를 고취하여 삶의 질 향상

○ 주요내용

- 폐가로 방치되어 있는 농어촌주택 또는 건축물의 철거 및 정비
- 준공 후 10년이 경과된 주택단지를 대상으로 어린이 놀이터 및 놀이기구, 주민공동이용시설 개·보수
- 지진에 매우 취약한 구조의 주택을 대상으로 지진을 대비하여 대피공간 확보 및 구조적 보강

□ 관련 예산사업 내역

(단위:개, 백만원)

사업명	회계구분	'14결산	'15예산	'16예산	비고 (세부사업수)
주거환경개선	일반회계	186	193	188	4
농어촌 빈집정비사업		49	50	60	
건축업무 추진		4	13	8	
공동주택 시설관리 지원사업		8	30	20	
지진대비생존공간(SA)구 축사업		125	100	100	

□ 관련 예산사업 개요

사업명	농어촌 빈집정비사업
사업내용	거주 또는 사용여부를 확인한 날부터 1년 이상을 아무도 거주하지 아니하거나 사용하지 않고 방치되어 있는 농어촌주택 또는 건축물의 철거 및 정비 등을 추진
사업기간	2016년01월01일 ~ 2020년12월31일
지원형태	민간보조
지원조건	군비 100%
시행주체	

사업명	건축업무 추진
사업내용	건축업무관련 서식 인쇄 및 관련 법규집 구입, 건축조례 인쇄, 건축위원회 및 분양가 심사 위원회 운영
사업기간	2016년01월01일 ~ 2020년12월31일
지원형태	직접수행
지원조건	군비 100%
시행주체	민원실(건축)

사업명	공동주택 시설관리 지원사업
사업내용	준공 후 10년이 경과된 주택단지를 대상으로 어린이 놀이터 및 놀이기구, 주민공동이용시설 개보수
사업기간	2016년01월01일 ~ 2020년12월31일
지원형태	민간보조
지원조건	군비 100%
시행주체	

사업명	지진대비생존공간(SA)구축사업
사업내용	지진대비생존공간(SA)구축사업
사업기간	2016년01월01일 ~ 2020년12월31일
지원형태	민간보조
지원조건	도비 30%, 군비 70%
시행주체	

단위사업

효율적인 지적행정 구현

□ 목적 및 주요내용

○ 목적

- 미래지향적이고 선진화된 지적행정 서비스 제공
- 디지털화한 지적공부의 활용으로 군민의 재산권 보호

○ 주요내용

- 지적기준점 일제조사 및 측량으로 지적측량의 정확도 향상
- 중요 지적기록물의 전산화사업 추진으로 지적관련 민원 업무처리 시간 단축

□ 관련 예산사업 내역

(단위:개, 백만원)

사업명	회계구분	'14결산	'15예산	'16예산	비고 (세부사업수)
효율적인 지적행정 구현	일반회계	77	58	65	4
지적 도면전산 및 등기촉탁		9	14	12	
지적측량관리 운영		64	37	37	
공유토지분할에 관한 특례법 시행		4	7	5	
지적관리		0	0	12	

□ 관련 예산사업 개요

사업명	지적 도면전산 및 등기촉탁
사업내용	지적도 도면의 정비 및 등기관서에 등기촉탁을 위한 보조인부 사역
사업기간	2016년01월01일 ~ 2020년12월31일
지원형태	직접수행
지원조건	군비 100%
시행주체	민원실(지적)

사업명	지적측량관리 운영
사업내용	지적측량, 지적전산장비, 지적서고 관리, 지적기록물전산화사업 및 유지관리 등 지적업무관리
사업기간	2016년01월01일 ~ 2020년12월31일
지원형태	직접수행
지원조건	군비 100%
시행주체	민원실(지적)

사업명	공유토지분할에 관한 특례법 시행
사업내용	공유토지분할에 관한 특례법 시행에 따른 사업 추진
사업기간	2012년05월23일 ~ 2017년05월22일
지원형태	직접수행
지원조건	군비 100%
시행주체	민원실(지적)

사업명	지적관리
사업내용	지적관리에 따른 보조 인부 사역
사업기간	2016년01월01일 ~ 2020년12월31일
지원형태	직접수행
지원조건	군비 100%
시행주체	민원실(지적)

단위사업

도로명주소사업 추진

□ 목적 및 주요내용

○ 목적

- 도로명주소사업 조기 정착

○ 주요내용

- 도로명주소의 지속적인 홍보로 도로명주소 사용을 조기정착
- 도로명주소 안내시설물 확충 및 유지보수

□ 관련 예산사업 내역

(단위:개, 백만원)

사업명	회계구분	'14결산	'15예산	'16예산	비고 (세부사업수)
도로명주소사업 추진	일반회계	128	139	98	1
도로명주소 사업		128	139	98	

□ 관련 예산사업 개요

사업명	도로명주소 사업
사업내용	도로명주소 홍보, 도로명주소 안내시설물 정비 등
사업기간	2016년01월01일 ~ 2020년12월31일
지원형태	직접수행
지원조건	도비, 군비
시행주체	민원실(지리정보)

단위사업

지리정보체계구축

□ 목적 및 주요내용

○ 목적

- 지리정보시스템을 통한 토지정책의 기반조성

○ 주요내용

- 지리정보시스템을 통해 의사결정을 지원
- 도로 및 지하시설물 전산화

□ 관련 예산사업 내역

(단위:개, 백만원)

사업명	회계구분	'14결산	'15예산	'16예산	비고 (세부사업수)
지리정보체계구축	일반회계	35	56	55	1
지리정보시스템 운용		35	56	55	

□ 관련 예산사업 개요

사업명	지리정보시스템 운용
사업내용	국가공간정보통합체계 구축 및 확산에 따른 운영관리
사업기간	2016년01월01일 ~ 2020년12월31일
지원형태	직접수행
지원조건	군비 100%
시행주체	민원실(지리정보)

단위사업

지적재조사사업

□ 목적 및 주요내용

○ 목적

- 디지털화한 새로운 지적공부 작성으로 군민의 재산권 보호

○ 주요내용

- 불부합지역을 재조사 측량하여 세계측지계 기준으로 디지털화한 새로운 지적공부를 작성

□ 관련 예산사업 내역

(단위:개, 백만원)

사업명	회계구분	'14결산	'15예산	'16예산	비고 (세부사업수)
지적재조사사업	일반회계	109	93	72	1
지적재조사사업		109	93	72	

□ 관련 예산사업 개요

사업명	지적재조사사업
사업내용	현재 사용중인 지적도를 도형방식에서 디지털방식으로 전환
사업기간	2016년01월01일 ~ 2020년12월31일
지원형태	직접수행
지원조건	군비 100%
시행주체	민원실(지적재조사)

정책사업목표

저소득층의 주거환경을 향상

(1) 주요내용

○ 저소득층의 주거환경을 향상하고자 저소득층의 주거비및 집수리를 지원

(2) 성과지표 및 목표치 설정

< 성과지표별 목표치 설정 >

성과지표(단위)	지표 유형	가중 치	실적 및 목표치					측정산식 또는 측정방법	자료수집 방법/출처	
			구분	'14	'15	'16	'17			'18
주거급여지원 예산집행률(%)	핵심	70	목표	0	90	90	90	90	주거급여지원 예산집행률	전산자료 및 공문
			실적	0	90					
주거환경개선사업 지원 실적(가구)	일반	30	목표	100	30	10	10	10	주거환경개선사업 지원가구	전산자료 및 공문
			실적	100	30					

< 성과지표별 목표치 설정 근거 >

○ 주거급여지원 예산집행률

- (집행액/예산액)*100

○ 주거환경개선사업 지원 실적

- 저소득층 주거환경개선(집수리) 희망 가구

단위사업

저소득층주거복지사업

□ 목적 및 주요내용

○ 목적

- 저소득층 주거환경의 질 향상

○ 주요내용

- 저소득층의 주거 안정을 위한 주거비 지원 및 집수리를 통한 주거환경 개선

□ 관련 예산사업 내역

(단위:개, 백만원)

사업명	회계구분	'14결산	'15예산	'16예산	비고 (세부사업수)
저소득층주거복지사업	일반회계	0	2,679	2,530	2
주거급여지원		0	2,654	2,505	
저소득층주거환경개선사업		0	25	25	

□ 관련 예산사업 개요

사업명	주거급여지원
사업내용	국민기초생활급여(주거급여), 집수리사업 지원
사업기간	2016년01월01일 ~ 2019년12월31일
지원형태	직접수행
지원조건	국비 80%, 도비 10%, 군비 100%
시행주체	민원실(건축)

사업명	저소득층주거환경개선사업
사업내용	저소득층주거환경개선사업(집수리)
사업기간	2016년01월01일 ~ 2019년12월31일
지원형태	기타
지원조건	도비 20%, 군비 80%
시행주체	민원실(건축)

재 무 과

전략목표	지방세수확충 및 건전재정운영
[소관부서]	재무과

1. 기본방향

- 차질없는 지방세 목표달성
- 체납액 징수율 제고 및 이자수입 증대
- 재산세 과세표준 최적화
- 국·공유재산의 활용도 제고 및 재정확충 기여
- 신속하고 공정한 회계업무 추진

< 정책사업목표 현황 >

(단위:개, 백만원)

정책사업목표	성과 지표수	단위 사업수	예산액
지방세수 확충 및 건전재정 운영	4	5	1,880

2. 조직 및 인력현황

(단위 : 명)

부서명	정원				현원	계단위 직제명
	계	4급이상	5급	6급이하		
계	27	0	1	26	26	
재무과	27	0	1	26	26	부과, 징수, 과표, 재산관리, 경리

3. 예산현황

(단위 : 백만원, %)

구 분	예 산 액		전년도예산액		비교증감	
		구성비		구성비		증감률
계	2,135	100.00 %	1,867	100.00 %	268	14.35%
정책사업	1,880	88.06 %	1,597	85.52 %	283	17.74%
행정운영경비	255	11.94 %	270	14.48 %	△15	△5.69%
인력운영비	126	5.90 %	134	7.19 %	△8	△6.21%
기본경비	129	6.04 %	136	7.29 %	△7	△5.16%
재무활동	0	0.00 %	0	0.00 %	0	0.00%

정책사업목표

지방세수 확충 및 건전재정 운영

(1) 주요내용

- 자주재원 확충으로 지역재정 안정화
- 체납세 징수활동 강화
- 개별주택가격 조사, 산정 및 결정공시
- 청사(별관) 신축 및 군청사 유지보수
- 공정하고 투명한 계약행정 실현

(2) 성과지표 및 목표치 설정

< 성과지표별 목표치 설정 >

성과지표(단위)	지표 유형	가중 치	실적 및 목표치					측정산식 또는 측정방법	자료수집 방법/출처	
			구분	'14	'15	'16	'17			'18
지방세 징수 목표액 달성 비율(%)	핵심	30	목표	100	100	100	100	100	(징수실적/징수목 표액)*100	징수보고서
			실적	110	125					
지방세 체납세 감소율(%)	핵심	20	목표	93	93	93	95	95	(전년대비체납액/ 전전년대비체납액) *100	징수보고서
			실적	93	93					
시설공사 추진 및 청사관리 예산 집행률(%)	일반	20	목표	75	80	80	80	80	(실적/계획)*100	준공서류, 지출내역서
			실적	76	0					
각종계약 및 자산취득 관리(건)	핵심	30	목표	800	850	880	900	930	계약건수	계약대장
			실적	845	878					

< 성과지표별 목표치 설정 근거 >

- 지방세 징수 목표액 달성 비율
 - 징수목표액 대비 징수실적 비율
- 지방세 체납세 감소율
 - 전년대비 체납액 비율 측정
- 시설공사 추진 및 청사관리 예산 집행률
 - 청사관리 공사 공정률 및 예산집행률
- 각종계약 및 자산취득 관리
 - 연도별 계약 현황

단위사업

지방세 목표액 달성

□ 목적 및 주요내용

○ 목적

- 올바른 지방세정 운영을 통한 자주재원확충
- 숨은 세원발굴을 통한 지방세수 확충

○ 주요내용

- 탈루 은닉세원 발굴
- 자주재원 확충으로 지역재정 안정화

□ 관련 예산사업 내역

(단위:개, 백만원)

사업명	회계구분	'14결산	'15예산	'16예산	비고 (세부사업수)
지방세 목표액 달성	일반회계	201	176	209	1
지방세정운영		201	176	209	

□ 관련 예산사업 개요

사업명	지방세정운영
사업내용	세수증대를 위한 세무활동 추진, 정확한 지방세 부과
사업기간	2016년01월01일 ~ 2020년12월31일
지원형태	직접수행
지원조건	도비, 군비
시행주체	재무과(부과)

단위사업

과표관리

□ 목적 및 주요내용

○ 목적

- 정확하고 공정한 개별주택가격 산정 및 부동산보유과세강화 및 공평과세 실현

○ 주요내용

- 시장가치에 근접한 개별주택가격 산정
- 국세 및 지방세등의 각종조세부과기준 활용
- 개별주택가격의 타당성 및 적정성 확보

□ 관련 예산사업 내역

(단위:개, 백만원)

사업명	회계구분	'14결산	'15예산	'16예산	비고 (세부사업수)
과표관리	일반회계	64	71	73	1
과표관리운영		64	71	73	

□ 관련 예산사업 개요

사업명	과표관리운영
사업내용	개발주택가격의 조사,공시 및 재산세 부과
사업기간	2015년01월01일 ~ 2019년12월31일
지원형태	직접수행
지원조건	군비 100%
시행주체	재무과(과표)

단위사업

징수관리

□ 목적 및 주요내용

○ 목적

- 지방세 수납·채납액 징수를 통한 자주재원 확충

○ 주요내용

- 체납세 일제정리 시행(연3회)
- 전산관리 시스템을 활용한 효율적인 체납세 관리
- 체납세 징수 포상금을 통한 동기부여 및 성취감 증대

□ 관련 예산사업 내역

(단위:개, 백만원)

사업명	회계구분	'14결산	'15예산	'16예산	비고 (세부사업수)
징수관리	일반회계	91	89	108	1
징수업무 전산관리		91	89	108	

□ 관련 예산사업 개요

사업명	징수업무 전산관리
사업내용	체납지방세 징수활동과 세수증대 활동 추진
사업기간	2016년01월01일 ~ 2020년12월31일
지원형태	직접수행
지원조건	군비 100%
시행주체	재무과(징수)

단위사업

재산관리

□ 목적 및 주요내용

○ 목적

- 재산의 활용도 증대로 지방재정확충에 기여

○ 주요내용

- 공유재산 대부료 부과·징수
- 공유재산 실태조사
- 공유재산 매각
- 시설공사 추진 및 청사 등 시설물 유지 보수

□ 관련 예산사업 내역

(단위:개, 백만원)

사업명	회계구분	'14결산	'15예산	'16예산	비고 (세부사업수)
재산관리	일반회계	989	845	1,042	3
청사관리		907	798	981	
국공유재산관리경비지원		82	48	52	
덕구온천수 사용료 인상 검토 용역		0	0	10	

□ 관련 예산사업 개요

사업명	청사관리
사업내용	시설물 안전도모를 위한 청사유지관리, 직원관사 신축 및 군청사 리모델링 등
사업기간	2015년01월01일 ~ 2019년12월31일
지원형태	직접수행
지원조건	군비 100%
시행주체	재무과(재산관리)

사업명	국공유재산관리경비지원
사업내용	국공유재산 관리 경비 지원
사업기간	2016년01월01일 ~ 2020년12월31일
지원형태	직접수행
지원조건	군비 100%
시행주체	재무과(재산관리)

사업명	덕구온천수 사용료 인상 검토 용역
사업내용	덕구온천수 사용료 현실화를 위한 원가분석 용역
사업기간	2016년01월01일 ~ 2016년12월31일
지원형태	직접수행
지원조건	군비 100%
시행주체	재무과(재산관리)

단위사업

공정하고 효율적인 회계운영

□ 목적 및 주요내용

○ 목적

- 투명한 계약제도 정착 및 재정집행의 효율성 극대화

○ 주요내용

- 각종 계약 추진 및 계약정보공개시스템 운영으로 계약 상황 공개
- 세입세출 결산 및 복식부기를 통한 재무회계 운영
- 자산의 취득 및 관리

□ 관련 예산사업 내역

(단위:개, 백만원)

사업명	회계구분	'14결산	'15예산	'16예산	비고 (세부사업수)
공정하고 효율적인 회계운영	일반회계	374	415	448	2
공정한계약및투명한회계 관리		94	114	115	
효율적인차량및물품취득· 관리		280	301	333	

□ 관련 예산사업 개요

사업명	공정한계약및투명한회계관리
사업내용	각종 계약 및 경리업무 추진
사업기간	2016년01월01일 ~ 2020년12월31일
지원형태	직접수행
지원조건	군비 100%
시행주체	재무과(경리)

사업명	효율적인차량및물품취득·관리
사업내용	자산의 효율적 취득·관리
사업기간	2016년01월01일 ~ 2020년12월31일
지원형태	직접수행
지원조건	군비 100%
시행주체	재무과(경리)

문 화 관 광 과

전략목표	생태문화관광도시 울진 건설
[소관부서]	문화관광과

1. 기본방향

- 군민의 문화향유 기회확대 및 문화산업 육성
- 문화예술단체 지원 활성화로 주민참여형 문화발전 도모
- 지역특성에 맞는 축제 등을 기획, 특색있는 문화도시 건설
- 문화재 등 전통 문화유산 보호 및 관리 강화
- 체육기반시설 구축으로 주민의 생활체육 욕구 충족
- 생활체육 단체의 대회 개최 및 출전 등 각종 활동 지원

< 정책사업목표 현황 >

(단위:개, 백만원)

정책사업목표	성과 지표수	단위 사업수	예산액
문화기반시설 조성 및 문화행사 개최로 지역 문화예술 활성화	3	4	3,075
관광자원 홍보 및 발굴을 통한 관광산업 육성	3	5	5,324
전통 문화유산 보존 및 전승으로 문화관광자원 육성	3	6	4,229
체육활동 지원 및 체육시설 확충으로 군민의 건강증진 및 삶의 질 향상	3	2	4,248

2. 조직 및 인력현황

(단위 : 명)

부서명	정원				현원	계단위 직제명
	계	4급이상	5급	6급이하		
계	28	0	1	27	27	
문화관광과	28	0	1	27	27	문화예술, 문화예술회관운영, 관광기획, 관광개발, 문화재, 체육지원, 체육시설, 스포츠마케팅

3. 예산현황

(단위 : 백만원, %)

구 분	예 산 액		전년도예산액		비교증감	
		구성비		구성비		증감률
계	17,253	100.00 %	16,932	100.00 %	321	1.90%
정책사업	16,875	97.81 %	16,527	97.61 %	348	2.11%
행정운영경비	378	2.19 %	405	2.39 %	△27	△6.73%
인력운영비	178	1.03 %	189	1.12 %	△12	△6.16%
기본경비	200	1.16 %	216	1.27 %	△16	△7.22%

구 분	예 산 액		전년도예산액		비교증감	
		구성비		구성비		증감률
재무활동	0	0.00 %	0	0.00 %	0	0.00%

정책사업목표

문화기반시설 조성 및 문화행사 개최로 지역 문화예술 활성화

(1) 주요내용

- 문화기반시설 확충 및 문화시설의 효율적 운영
- 문화예술단체 지원 활성화로 주민참여형 문화발전 도모
- 다양한 장르의 문화공연을 개최하여 군민의 문화욕구 충족

(2) 성과지표 및 목표치 설정

< 성과지표별 목표치 설정 >

성과지표(단위)	지표 유형	가중 치	실적 및 목표치					측정산식 또는 측정방법	자료수집 방법/출처	
			구분	'14	'15	'16	'17			'18
문화예술축제 지원단체 수(건)	일반	40	목표	10	10	11	11	11	지원단체 수	사업계획서, 정산서
			실적	10	10					
지역문화사랑방운영프로그램 수(건)	일반	20	목표	5	5	7	7	7	운영프로그램 수	사업계획서, 정산서
			실적	5	5					
문화예술회관 공연 및 행사 건수(건)	일반	40	목표	35	35	36	40	42	공연 및 행사 건수	행사계획, 정산서
			실적	33	33					

< 성과지표별 목표치 설정 근거 >

- 문화예술축제 지원단체 수
 - 문화예술축제를 통한 지역문화예술단체의 상호 결속 및 화합을 위한 지원단체 수
- 지역문화사랑방운영프로그램 수
 - 종교인과 비종교인이 함께 참여하는 지역문화사랑방에서 운영하는 프로그램
- 문화예술회관 공연 및 행사 건수
 - 다양한 공연·전시·영화상영 등 행사수행 건수

단위사업

문화기반시설 확충

□ 목적 및 주요내용

○ 목적

- 문화기반시설의 지속적 확충 및 운영 활성화를 통한 소외지역 문화격차 해소 및 지역문화예술 진흥에 기여

○ 주요내용

- 울진문화원 사업 지원 및 사무국장 등 인건비 지원
- 공공(작은)도서관(8개소) 관리운영비 지원 및 도서구입
- 주인예술촌 및 드라마세트장 유지관리
- 청소년수련관 리모델링 및 영화 등 상영
- 작은 영화관 조성사업

□ 관련 예산사업 내역

(단위:개, 백만원)

사업명	회계구분	'14결산	'15예산	'16예산	비고 (세부사업수)
문화기반시설 확충	일반회계	1,094	1,055	1,739	8
문화활동 지원		161	182	128	
공공도서관 운영		715	612	636	
드라마세트장 유지관리		8	42	24	
주인예술촌 조성		11	10	5	
문화관광업무추진		4	3	3	
작은도서관 운영		195	206	373	
청소년수련관 운영		0	0	171	
작은영화관 조성		0	0	400	

□ 관련 예산사업 개요

사업명	문화활동 지원
사업내용	문화원 사업활동 지원, 사무국장 등 인건비 지원
사업기간	2016년01월01일 ~ 2020년12월31일
지원형태	민간보조
지원조건	군비 100%
시행주체	울진문화원

사업명	공공도서관 운영
사업내용	지원대상 : 죽변면도서관, 울진남부도서관 도서관 관리운영비 및 개관시간 연장사업 지원
사업기간	2015년01월01일 ~ 2026년12월31일
지원형태	민간보조
지원조건	국비, 도비, 군비
시행주체	

사업명	드라마세트장 유지관리
사업내용	드라마세트장 소규모시설 정비 및 관리인부 사역
사업기간	2016년01월01일 ~ 2020년12월31일
지원형태	직접수행
지원조건	군비 100%
시행주체	문화관광과(문화예술)

사업명	주인예술촌 조성
사업내용	주인예술촌 유지관리
사업기간	2016년01월01일 ~ 2020년12월31일
지원형태	직접수행
지원조건	군비 100%
시행주체	문화관광과(문화예술)

사업명	문화관광업무추진
사업내용	문화관광업무 분야 시책추진
사업기간	2016년01월01일 ~ 2020년12월31일
지원형태	직접수행
지원조건	군비 100%
시행주체	문화관광과(문화예술)

사업명	작은도서관 운영
사업내용	작은도서관 6개소 관리운영비 지원
사업기간	2016년01월01일 ~ 2020년12월31일
지원형태	민간보조
지원조건	군비 100%
시행주체	

사업명	청소년수련관 운영
사업내용	청소년수련관 환경정비, 유지보수, 운영비
사업기간	2015년09월01일 ~ 2026년12월31일
지원형태	직접수행
지원조건	군비 100%
시행주체	문화관광과(문화예술)

사업명	작은영화관 조성
사업내용	문화소외지역인 농촌에 작은영화관 조성을 통한 지역문화활성화 및 문화격차해소
사업기간	2015년01월01일 ~ 2026년12월31일
지원형태	직접수행
지원조건	지특 20%, 도비 15%, 군비 35%
시행주체	문화관광과(문화예술)

단위사업

향토문화의 발굴 육성

□ 목적 및 주요내용

○ 목적

- 지역의 향토문화를 발굴 육성하여 우리 고유의 전통문화를 계승하고 지역문화예술 창달에 기여코자 함.

○ 주요내용

- 전통문화발굴 및 보존
 - 평해 남대천 단오제, 경북선비아카데미, 십이령 바지개꾼 놀이, 월송큰줄당기기, 향교석전제, 전통풍물육성 등
- 지역문화예술 발전 지원
 - 성류문화제, 송율진그림전, 군민대표합창단 육성, 송년음악회, 산사음악회 등
- 소외지역 문화예술 지원
 - 찾아가는 문화활동지원, 통합문화이용권 사업지원 등

□ 관련 예산사업 내역

(단위:개, 백만원)

사업명	회계구분	'14결산	'15예산	'16예산	비고 (세부사업수)
향토문화의 발굴 육성	일반회계	268	360	790	9
문화예술활동 지원		5	113	217	
국악강사풀제운영		34	34	32	
충효교실운영		5	5	5	
문화학교운영지원		21	21	11	
향교문화전승보전사업		6	5	7	
문화정보 교류 강화		20	20	25	
통합문화이용권 사업지원		162	152	176	
경북선비아카데미운영지원		15	11	10	
전통문화예술행사		0	0	307	

□ 관련 예산사업 개요

사업명	문화예술활동 지원
사업내용	미술전시회, 음악회 등 지원, 문화예술대회 참가 지원, 미술작품구입 등
사업기간	2016년01월01일 ~ 2020년12월31일
지원형태	민간보조
지원조건	군비 100%
시행주체	

사업명	국악강사풀제운영
사업내용	국악 강사풀제 운영 지원
사업기간	2016년01월01일 ~ 2020년12월31일
지원형태	민간보조
지원조건	국비 50%, 도비 15%, 군비 35%
시행주체	

사업명	충효교실운영
사업내용	방학 기간 학생 충효교실운영
사업기간	2016년01월01일 ~ 2020년12월31일
지원형태	민간보조
지원조건	도비 26%, 군비 74%
시행주체	

사업명	문화학교운영지원
사업내용	문화학교 운영 지원
사업기간	2016년01월01일 ~ 2020년12월31일
지원형태	민간보조
지원조건	도비 9%, 군비 91%
시행주체	

사업명	향교문화전승보전사업
사업내용	향교문화전승 보전 지원 및 유림지도자 업무연찬
사업기간	2016년01월01일 ~ 2020년12월31일
지원형태	민간보조
지원조건	도비, 군비
시행주체	

사업명	문화정보 교류 강화
사업내용	경북북부권 문화정보 교류사업
사업기간	2016년01월01일 ~ 2020년12월31일
지원형태	민간보조
지원조건	도비 20%, 군비 80%
시행주체	

사업명	통합문화이용권 사업지원
사업내용	통합문화이용권 사업 지원
사업기간	2016년01월01일 ~ 2020년12월31일
지원형태	민간보조
지원조건	기금 71%, 도비 9%, 군비 20%
시행주체	

사업명	경북선비아카데미운영지원
사업내용	경북선비아카데미 운영 지원
사업기간	2016년01월01일 ~ 2020년12월31일
지원형태	민간보조
지원조건	도비 50%, 군비 50%
시행주체	

사업명	전통문화예술행사
사업내용	전통품물 육성, 성류문화제, 평해남대천 단오제, 전국서예대전, 제야의종 타종식 등 지원
사업기간	2013년01월01일 ~ 2020년12월31일
지원형태	민간보조
지원조건	군비 100%
시행주체	

단위사업

종교문화 활성화 지원

□ 목적 및 주요내용

○ 목적

- 지역문화 활동 활성화와 향토의 특색 있는 문화정착에 기여

○ 주요내용

- 다양한 문화강좌운영
 - 오카리나, 통기타, 요가, 우쿠렐레, 토탈공예 등

□ 관련 예산사업 내역

(단위:개, 백만원)

사업명	회계구분	'14결산	'15예산	'16예산	비고 (세부사업수)
종교문화 활성화 지원	일반회계	12	11	13	1
전통문화및지역문화교육 사업		12	11	13	

□ 관련 예산사업 개요

사업명	전통문화및지역문화교육사업
사업내용	지역문화사랑방 운영 지원
사업기간	2016년01월01일 ~ 2020년12월31일
지원형태	민간보조
지원조건	도비 20%, 군비 80%
시행주체	

단위사업

문화예술회관 운영 및 관리

□ 목적 및 주요내용

○ 목적

- 군민들의 문화향유권 신장과 더불어 쾌적한 환경에서의 공연 문화를 향유할 수 있는 여건조성
- 군민들과의 소통을 보다 안정적으로 이끌어 문예회관이 지역사회에 기여하는 가치에 대해 공감대 형성

○ 주요내용

- 공연 및 영화상영으로 문화공감 충족
 - 공연 (30회), 영화상영 (15편)
- 소공원 조성으로 편안한 휴식공간 제공(4,000㎡정도)
 - 소나무 이식 22주, 활엽수, 연산홍, 잔디식재 등

□ 관련 예산사업 내역

(단위:개, 백만원)

사업명	회계구분	'14결산	'15예산	'16예산	비고 (세부사업수)
문화예술회관 운영 및 관리	일반회계	666	638	533	3
문화예술회관 유지관리		391	442	350	
문화공연 및 행사지원		37	46	33	
기획 초청공연 등		238	150	150	

□ 관련 예산사업 개요

사업명	문화예술회관 유지관리
사업내용	문화예술회관 유지관리 및 시설물 보완
사업기간	2016년01월01일 ~ 2020년12월31일
지원형태	직접수행
지원조건	군비 100%
시행주체	문화관광과(문화예술운영)

사업명	문화공연 및 행사지원
사업내용	영화상영 등 기획공연 홍보, 대관공연, 전시실 이용 등
사업기간	2016년01월01일 ~ 2020년12월31일
지원형태	직접수행
지원조건	군비 100%
시행주체	문화관광과(문화예술운영)

사업명	기획 초청공연 등
사업내용	기획 공연 초청으로 소외계층 및 주민들에게 문화향유 기회 제공
사업기간	2016년01월01일 ~ 2020년12월31일
지원형태	직접수행
지원조건	군비 100%
시행주체	문화관광과(문화예술운영)

정책사업목표

관광자원 홍보 및 발굴을 통한 관광산업 육성

(1) 주요내용

- ☐ 주말길거리 공연 및 워터피아페스티벌을 통한 관광객 유치
- ☐ 관광협력체제 강화로 업무협약 관광상품 운영
- ☐ 관광홍보 및 상품개발
 - 관광홍보 인력 및 문화관광해설자원봉사 활용을 통한 질적인 관광서비스 제공
 - 전시박람회 참가 및 관광홍보물 제작을 통한 관광자원 및 상품 홍보
 - 울진 체험 관광사진 공모전을 통한 관광객 유도
 - 단체여행사 인센티브제 운영을 통한 단체관광객 유치
 - 팸투어, 숨은 관광지 및 체험 연계 미션투어를 통한 울진 관광자원 홍보
 - 울진 관광지의 연계 및 관광객 유치를 위한 모바일 스탬프 투어
- ☐ 관광인프라 확충
 - 관광시설물 및 관광안내도 유지보수
 - 관광지 개발 및 시설물 확충
 - 십이령옛길 관광자원화, 왕피천생태공원 조성, 불영계곡 캠핑장 조성 등

(2) 성과지표 및 목표치 설정

< 성과지표별 목표치 설정 >

성과지표(단위)	지표 유형	가중 치	실적 및 목표치					측정산식 또는 측정방법	자료수집 방법/출처
			구분	'14	'15	'16	'17	'18	
질적관광서비스 지원(일)	일반	20	목표	1,500	1,150	720	720	720	관광안내자원봉사 자 활동일
			실적	1,721	393				
관광객 유치 증가율(%)	핵심	40	목표	5	10	5	5	5	(당해관광객수/전 년도관광객-1)*100
			실적	20	13				
관광인프라조성사업 추진실적(%)	일반	40	목표	80	80	85	85	85	(공사추진실적/당 년도공사계획)*100
			실적	80	80				

< 성과지표별 목표치 설정 근거 >

- 질적관광서비스 지원
 - 관광홍보 인력 및 문화관광해설자원봉사 평균 근무일수
- 관광객 유치 증가율
 - 전년도 대비 당해연도 관광객 증가 비율
- 관광인프라조성사업 추진실적
 - 공사계획에 대비 공사공정률

단위사업

관광산업활성화

□ 목적 및 주요내용

○ 목적

- 전략적 관광 마케팅을 통한 관광객 유치 및 지역 경제 활성화에 기여

○ 주요내용

- 사계절주말길거리 공연
 - 백암온천 안녕기원제 및 특산물 판매, 먹거리식당 운영
 - 퓨전국악, 8090 통기타 그룹 공연 등
- 울진워터피아페스티벌 지원
 - 왕피천 하류를 활용한 윈드서핑, 보트, 카누 체험
 - 물놀이 체험, 레포츠 게임, 주민 참여, 전국대회 유치 등
 - 여름 대표축제로 부각할 수 있는 발판 구축

□ 관련 예산사업 내역

(단위:개, 백만원)

사업명	회계구분	'14결산	'15예산	'16예산	비고 (세부사업수)
관광산업활성화	일반회계	424	430	590	3
사계절주말길거리공연		95	130	100	
울진워터피아페스티벌		329	300	400	
축제행사지원		0	0	90	

□ 관련 예산사업 개요

사업명	사계절주말길거리공연
사업내용	다양한 장르(퓨전국악, 통기타, 전자바이올린 등)의 프로그램 운영으로 관광객에게 즐길거리 제공
사업기간	2016년01월01일 ~ 2020년12월31일
지원형태	민간보조
지원조건	군비 100%
시행주체	

사업명	울진워터피아페스티벌
사업내용	장 소 : 울진염전해변, 엑스포공원 내 용 : 윈드서핑, 보트, 카누, 물놀이체험, 레포츠 게임 등 여름축제를 통한 울진관광 홍보
사업기간	2016년01월01일 ~ 2020년12월31일
지원형태	민간보조
지원조건	군비 100%
시행주체	

사업명	축제행사지원
사업내용	축제 행사 장비 및 시설 임차
사업기간	2016년01월01일 ~ 2020년12월31일
지원형태	직접수행
지원조건	군비 100%
시행주체	문화관광과(관광기획)

단위사업

관광협력체제 강화

□ 목적 및 주요내용

○ 목적

○ 경북 인근시군과의 협업체 구성을 통한 공동 관광상품 개발 및 마케팅 등 상호 협력 증진을 통한 관광객 유치 극대화, MOU를 통한 여행상품 개발로 철도 여행객 유치 활성화

○ 주요내용

- 북부권관광진흥협의회 공동 사업 추진
 - 북부권 11개시군 협의회 구성을 통한 홍보물 제작 및 인근시군 연계 관광상품 개발, 외국인 관광객 유치 공동 홍보
- 동해권관광진흥협의회 공동 사업 추진
 - 동해권 6개시군 협의회 구성을 통한 공동 관광상품 개발 및 외국인 관광객 유치, 길거리 홍보 등
- 경북관광공사와 MOU를 통한 체험울진 가족여행 상품 운영

□ 관련 예산사업 내역

(단위:개, 백만원)

사업명	회계구분	'14결산	'15예산	'16예산	비고 (세부사업수)
관광협력체제 강화	일반회계	58	44	58	3
북부권관광진흥협의회 공동사업추진		24	22	24	
동해권관광진흥협의회 공동사업추진		24	22	24	
체험경북가족여행		10	0	10	

□ 관련 예산사업 개요

사업명	북부권관광진흥협의회 공동사업추진
사업내용	북부권 관광진흥협의회 공동사업 추진
사업기간	2016년01월01일 ~ 2020년12월31일
지원형태	자치단체보조
지원조건	도비, 군비
시행주체	

사업명	동해권관광진흥협의회 공동사업추진
사업내용	동해권 관광진흥협의회 공동사업 추진
사업기간	2016년01월01일 ~ 2020년12월31일
지원형태	자치단체보조
지원조건	군비 100%
시행주체	

사업명	체험경북가족여행
사업내용	울진 가족여행 체험 지원
사업기간	2016년01월01일 ~ 2020년12월31일
지원형태	민간보조
지원조건	군비 100%
시행주체	

단위사업

관광홍보 및 상품개발

□ 목적 및 주요내용

○ 목적

- 울진 관광지 홍보 및 방문 관광객 편의 제공, 단체관광객 유치를 통한 지역경제 활성화 기여 도모

○ 주요내용

- 관광홍보인력 양성
 - 관광안내소 인력양성, 관광사업체 종사자 교육, 문화관광해설자원봉사자 활용사업
- 전시박람회참가
 - 각종 전시, 박람회 참가를 통한 관광홍보
- 관광상품개발
 - 울진 관광자원 연계 미션투어 시행, 울진체험관광사진 공모전 및 모바일 스탬프 투어를 통한 관광객 유치, 울진생태탐방 길지도 제작을 통한 관광객 유치
- 관광정책기획 및 홍보, 관광객자, 안내지도 제작, 단체관광객 유치 여행사 인센티브 운영을 통한 단체관광객 유치, 팸투어 및 울진 UCC공모전을 통한 관광자원 홍보

□ 관련 예산사업 내역

(단위:개, 백만원)

사업명	회계구분	'14결산	'15예산	'16예산	비고 (세부사업수)
관광홍보 및 상품개발	일반회계	618	575	516	5
관광홍보인력 양성		16	28	25	
문화관광해설자원봉사자 활용사업		80	76	11	
전시박람회 참가		18	34	29	
관광상품개발		171	115	125	
관광홍보		333	322	327	

□ 관련 예산사업 개요

사업명	관광홍보인력 양성
사업내용	백암온천관광특구 관광안내소 홍보 인력
사업기간	2016년01월01일 ~ 2020년12월31일
지원형태	직접수행
지원조건	군비 100%
시행주체	문화관광과(관광기획)

사업명	문화관광해설자원봉사자활용사업
사업내용	관광객들에게 울진의 관광자원 및 관광문화유산 홍보
사업기간	2016년01월01일 ~ 2020년12월31일
지원형태	직접수행
지원조건	군비 100%
시행주체	문화관광과(관광기획)

사업명	전시박람회 참가
사업내용	내나라여행박람회 등 각종 전시 박람회 참가로 울진관광 및 특산품 등 홍보
사업기간	2016년01월01일 ~ 2020년12월31일
지원형태	직접수행
지원조건	군비 100%
시행주체	문화관광과(관광기획)

사업명	관광상품개발
사업내용	울진군의 관광이미지 부각화를 위한 관광상품개발, 생태탐방 길지도 자료 구축
사업기간	2016년01월01일 ~ 2020년12월31일
지원형태	직접수행
지원조건	군비 100%
시행주체	문화관광과(관광기획)

사업명	관광홍보
사업내용	관광안내책자 및 기념품 제작, 시설관리, 단체관광객 유치 인센티브 지원
사업기간	2016년01월01일 ~ 2020년12월31일
지원형태	직접수행
지원조건	군비 100%
시행주체	문화관광과(관광기획)

단위사업

관광인프라 확충

□ 목적 및 주요내용

○ 목적

- 전국 최고의 생태문화관광울진 건설
 - 관광인프라를 구축함으로써 인근 관광지와 연계 도모
 - 기존 관광지의 시설물을 보완하여 관광객들에게 편의 제공
- 인근 지역의 소득증대를 통해 지역개발 촉진을 도모

○ 주요내용

- 관광지 유지보수 및 관광안내도 설치
- 관광지 개발 및 시설물 확충
 - 십이령옛길 관광자원화 조성사업
 - 왕피천 생태공원 조성사업
 - 불영계곡 캠핑장 조성사업

□ 관련 예산사업 내역

(단위:개, 백만원)

사업명	회계구분	'14결산	'15예산	'16예산	비고 (세부사업수)
관광인프라 확충	일반회계	1,148	1,822	4,065	4
관광안내 체계개선사업		182	122	165	
십이령옛길 관광자원화		966	1,200	400	
왕피천생태공원 조성사업		0	500	3,000	
불영계곡캠핑장조성사업		0	0	500	

□ 관련 예산사업 개요

사업명	관광안내 체계개선사업
사업내용	관광지 유지보수, 관광안내도 설치, 관광홍보시설 유지보수
사업기간	2016년01월01일 ~ 2020년12월31일
지원형태	직접수행
지원조건	군비 100%
시행주체	문화관광과(관광개발)

사업명	십이령옛길 관광자원화
사업내용	위 치 : 북면 두천리 238번지 일원 규 모 : 주막거리 재연 A=8,814㎡ 내 용 : 주막촌, 숙박촌, 공연마당 등
사업기간	2016년01월01일 ~ 2017년12월31일
지원형태	직접수행
지원조건	지특 50%, 군비 50%
시행주체	문화관광과(관광개발)

사업명	왕피천생태공원 조성사업
사업내용	위 치 : 근남면 왕피천 일원 내 용 : 생태관찰공원 및 생태탐방로 조성, 편의시설 설치 등
사업기간	2015년01월01일 ~ 2018년12월31일
지원형태	직접수행
지원조건	지특 50%, 도비 15%, 군비 35%
시행주체	문화관광과(관광개발)

사업명	불영계곡캠핑장조성사업
사업내용	위 치 : 금강송면 하원리 일원 사업량 : 캠핑장 조성 A=21,500 내 용 : 숙영시설(오토캠핑장, 캐라반 등), 주차장, 취사장 등
사업기간	2016년01월01일 ~ 2020년12월31일
지원형태	직접수행
지원조건	지특 50%, 도비 15%, 군비 35%
시행주체	문화관광과(관광개발)

단위사업

지역축제운영

□ 목적 및 주요내용

○ 목적

- 축제발전위원회 및 축제발전사무국을 통한 경쟁력있고 성공적인 축제로의 조기발판 구축

○ 주요내용

- 축제발전사무국 직원 급여 지원
- 축제발전위원회 운영수당및 회의수당 지원
- 축제발전위원회 사무국 사무용품 및 집기 비품 구입

□ 관련 예산사업 내역

(단위:개, 백만원)

사업명	회계구분	'14결산	'15예산	'16예산	비고 (세부사업수)
지역축제운영	일반회계	0	0	95	2
울진군 축제발전위원회 운영		0	0	77	
지역축제활성화		0	0	18	

□ 관련 예산사업 개요

사업명	울진군 축제발전위원회 운영
사업내용	축제발전위원회 사무국 직원 급여 지원
사업기간	2016년01월01일 ~ 2020년12월31일
지원형태	민간보조
지원조건	군비 100%
시행주체	축제발전위원회

사업명	지역축제활성화
사업내용	축제발전위원회 운영 지원
사업기간	2016년01월01일 ~ 2020년12월31일
지원형태	직접수행
지원조건	군비 100%
시행주체	문화관광과(관광기획)

정책사업목표

전통 문화유산 보존 및 전승으로 문화관광자원 육성

(1) 주요내용

- 문화재 등 전통 문화유산 보호 및 관리 강화
- 전통사찰의 보수 및 정비 지원
- 문화재 보존관리시스템의 체계화·효율화 추진
- 수도문화나라 조성사업

(2) 성과지표 및 목표치 설정

< 성과지표별 목표치 설정 >

성과지표(단위)	지표 유형	가중 치	실적 및 목표치					측정산식 또는 측정방법	자료수집 방법/출처	
			구분	'14	'15	'16	'17			'18
문화유적지 방문실적(명)	일반	20	목표	100	100	100	100	100	문화유적지 방문객 수	관람객 통계
			실적	100	100					
국가 및 도지정문화재정비 추진율(%)	일반	30	목표	100	100	100	100	100	(실집행액/연간예 산액)*100	e호조, 공문
			실적	100	100					
문화유산 보존 실적(건)	일반	50	목표	5	6	6	6	7	문화유산 보수정비 건수	공문, 정비실적
			실적	5	6					

< 성과지표별 목표치 설정 근거 >

- 문화유적지 방문실적
 - 봉평신라비전시관, 망양정공원, 남사고유적지, 월송정, 후포 등기산 유물전시장 관람객수
- 국가 및 도지정문화재정비 추진율
 - 매년 연례적으로 추진하는 국고보조 문화재보수정비사업의 예산규모
- 문화유산 보존 실적
 - 국가 및 도지정문화재를 제외한 문화유산 보수정비 및 조성 건수

단위사업

문화유산관리

□ 목적 및 주요내용

○ 목적

- 문화재 활용가치 발굴과 활용 활성화로 국민의 문화재 향유 기회를 확대

○ 주요내용

- 문화재를 문화관광 및 문화유산 교육 자원으로 활용
- 망양정공원 및 남사고유적지, 월송정 유지관리
- 후포 등기산 유물전시장 조성 및 관리

□ 관련 예산사업 내역

(단위:개, 백만원)

사업명	회계구분	'14결산	'15예산	'16예산	비고 (세부사업수)
문화유산관리	일반회계	844	1,569	703	7
봉평신라비전시관운영		111	204	206	
문화재관리		134	540	162	
망양정공원 관리		126	49	40	
남사고유적지 관리		18	55	34	
망양정 옛터 관리		0	500	3	
월송정 관리		239	0	75	
후포 등기산 유물전시장 조성 및 관리		216	220	183	

□ 관련 예산사업 개요

사업명	봉평신라비전시관운영
사업내용	봉평신라비 전시관 유지보수 및 관리
사업기간	2016년01월01일 ~ 2020년12월31일
지원형태	직접수행
지원조건	군비 100%
시행주체	문화관광과(문화재)

사업명	문화재관리
사업내용	문화재 및 지정문화재 유지보수, 관리
사업기간	2016년01월01일 ~ 2020년12월31일
지원형태	직접수행
지원조건	군비 100%
시행주체	문화관광과(문화재)

사업명	망양정공원 관리
사업내용	망양정공원 유지보수 및 관리
사업기간	2016년01월01일 ~ 2020년12월31일
지원형태	직접수행
지원조건	군비 100%
시행주체	문화관광과(문화재)

사업명	남사고유적지 관리
사업내용	격암 기념관 전시공사, 남사고유적지 시설물 유지보수 및 관리
사업기간	2016년01월01일 ~ 2020년12월31일
지원형태	직접수행
지원조건	군비 100%
시행주체	문화관광과(문화재)

사업명	망양정 옛터 관리
사업내용	정자보수, 주변정비
사업기간	2016년01월01일 ~ 2020년12월31일
지원형태	직접수행
지원조건	군비 100%
시행주체	문화관광과(문화재)

사업명	월송정 관리
사업내용	관동팔경의 하나인 월송정의 효율적인 보존관리
사업기간	2016년01월01일 ~ 2020년12월31일
지원형태	직접수행
지원조건	군비 100%
시행주체	문화관광과(문화재)

사업명	후포 등기산 유물전시장 조성 및 관리
사업내용	위 치 : 후포면 후포리 일원 사업량 : 발굴구역, 유물전시장 조성, 주변정비
사업기간	2016년01월01일 ~ 2020년12월31일
지원형태	직접수행
지원조건	군비 100%
시행주체	문화관광과(문화재)

단위사업

국가지정문화재관리

□ 목적 및 주요내용

○ 목적

- 지역내에 있는 국가지정문화재의 원형보존 및 멸실훼손 방지

○ 주요내용

- 불영사 공양간 보수
- 천연기념물(식물) 치료보수사업

□ 관련 예산사업 내역

(단위:개, 백만원)

사업명	회계구분	'14결산	'15예산	'16예산	비고 (세부사업수)
국가지정문화재관리	일반회계	22	30	580	2
불영사 공양간 보수		0	0	550	
천연기념물(식물) 치료보수사업		22	30	30	

□ 관련 예산사업 개요

사업명	불영사 공양간 보수
사업내용	불영사 공양간 보수
사업기간	2016년01월01일 ~ 2020년12월31일
지원형태	민간보조
지원조건	국비 70%, 도비 9%, 군비 21%
시행주체	

사업명	천연기념물(식물) 치료보수사업
사업내용	천연기념물(식물) 로지정된 5개소에 대한 주기적인 치료보수사업
사업기간	2016년01월01일 ~ 2020년12월31일
지원형태	직접수행
지원조건	국비 70%, 도비 9%, 군비 21%
시행주체	문화관광과(문화재)

단위사업

도지정문화재관리

□ 목적 및 주요내용

○ 목적

- 지역내에 있는 국가지정문화재의 원형보존 및 멸실훼손 방지

○ 주요내용

- 수도사뱃길 재현 체험행사
- 광흥사 법당 및 수진사 산신각 개축
- 평해향교 대성전 주변정비 사업

□ 관련 예산사업 내역

(단위:개, 백만원)

사업명	회계구분	'14결산	'15예산	'16예산	비고 (세부사업수)
도지정문화재관리	일반회계	114	111	551	7
평해향교대성전		0	0	60	
도지정문화재특별관리비 지원사업		14	11	11	
수도사뱃길재현체험행사		100	100	100	
광흥사 법당		0	0	200	
도지정문화재 해설안내판		0	0	30	
수진사 산신각		0	0	100	
불영사방재시스템		0	0	50	

□ 관련 예산사업 개요

사업명	평해향교대성전
사업내용	경상북도 문화재자료 제160호로 지정된 평해향교 대성전의 항구적인 보존관리
사업기간	2016년01월01일 ~ 2020년12월31일
지원형태	직접수행
지원조건	도비 50%, 군비 50%
시행주체	문화관광과(문화재)

사업명	도지정문화재특별관리비지원사업
사업내용	도지정문화재로써 산간오지에 소재하는 등 관리가 취약한 문화재 및 주변지역을 정기적으로 순찰 점검
사업기간	2016년01월01일 ~ 2020년12월31일
지원형태	직접수행
지원조건	도비 30%, 군비 70%
시행주체	문화관광과(문화재)

사업명	수토사뱃길재현체험행사
사업내용	조선시대 유일한 수토문화유적인 경상북도 기념물 제165호 울진대풍헌을 중심으로 수토문화 재현을 통한 국토수호의 중요성을 알리고 수토사의 정신을 계승
사업기간	2016년01월01일 ~ 2020년12월31일
지원형태	민간보조
지원조건	도비 50%, 군비 50%
시행주체	

사업명	광흥사 법당
사업내용	광흥사 법당 개축
사업기간	2016년01월01일 ~ 2016년12월31일
지원형태	민간보조
지원조건	도비 50%, 군비 50%
시행주체	

사업명	도지정문화재 해설안내판
사업내용	도지정문화재 해설안내판 교체
사업기간	2016년01월01일 ~ 2020년12월31일
지원형태	직접수행
지원조건	도비 50%, 군비 50%
시행주체	문화관광과(문화재)

사업명	수진사 산신각
사업내용	수진사 산신각 개축
사업기간	2016년01월01일 ~ 2020년12월31일
지원형태	직접수행
지원조건	도비 50%, 군비 50%
시행주체	문화관광과(문화재)

사업명	불영사방재시스템
사업내용	불영사 방재시스템 이전
사업기간	2016년01월01일 ~ 2020년12월31일
지원형태	직접수행
지원조건	도비 50%, 군비 50%
시행주체	문화관광과(문화재)

단위사업

3대문화권사업

□ 목적 및 주요내용

○ 목적

- 수토문화유적을 정비하여 수토사의 정신을 계승하고 이를 체험할 수 있는 역사문화의 핵심교육 관광지 조성

○ 주요내용

- 유리전망대, 추모광장, 주차장 등 건립
- 수토제도를 통한 호국의미를 재현하는 체험형 관광지 조성

□ 관련 예산사업 내역

(단위:개, 백만원)

사업명	회계구분	'14결산	'15예산	'16예산	비고 (세부사업수)
3대문화권사업	일반회계	91	20	2,143	1
수토문화나라조성		91	20	2,143	

□ 관련 예산사업 개요

사업명	수토문화나라조성
사업내용	위 치 : 기성면 구산리 일원 사업량 : 수토사전시관, 유리전망대, 추모광장, 대풍헌이야기보드, 산형조각길, 공공편익 및 기타 등
사업기간	2016년01월01일 ~ 2020년12월31일
지원형태	직접수행
지원조건	지특 70%, 도비 9%, 군비 21%
시행주체	문화관광과(문화재)

단위사업

문화재관리

□ 목적 및 주요내용

○ 목적

- 문화재 재난관리체계 구축
- 문화재 도난도굴 및 구내외 밀반출 방지

○ 주요내용

- 자연재해 및 도난 등으로 인한 문화재 피해 예방을 위한 시스템 구축
- 문화재의 상시적 관리체계 구축(안전경비원 근무)

□ 관련 예산사업 내역

(단위:개, 백만원)

사업명	회계구분	'14결산	'15예산	'16예산	비고 (세부사업수)
문화재관리	일반회계	96	139	238	4
문화재안전경비인력배치		74	109	126	
재난방지시스템유지관리		22	30	40	
문화재 재난방지시스템 구축		0	0	50	
문화재 돌봄사업		0	0	22	

□ 관련 예산사업 개요

사업명	문화재안전경비인력배치
사업내용	문화재 안전경비인력 사역
사업기간	2016년01월01일 ~ 2020년12월31일
지원형태	직접수행
지원조건	기금 50%, 도비 15%, 군비 35%
시행주체	문화관광과(문화재)

사업명	재난방지시스템유지관리
사업내용	불영사 국가지정문화재의 보존관리를 위한 방화관리 용역 및 방재시설 유지관리
사업기간	2016년01월01일 ~ 2020년12월31일
지원형태	직접수행
지원조건	기금 70%, 도비 9%, 군비 21%
시행주체	문화관광과(문화재)

사업명	문화재 재난방지시스템 구축
사업내용	문화재 재난방지시스템 구축
사업기간	2016년01월01일 ~ 2020년12월31일
지원형태	직접수행
지원조건	기금 50%, 도비 15%, 군비 35%
시행주체	문화관광과(문화재)

사업명	문화재 돌봄사업
사업내용	문화재 돌봄 특별관리인력 사역
사업기간	2016년01월01일 ~ 2020년12월31일
지원형태	직접수행
지원조건	기금 50%, 도비 15%, 군비 35%
시행주체	문화관광과(문화재)

단위사업

천연기념물보호

□ 목적 및 주요내용

○ 목적

- 천연기념물의 효율적인 관리를 위한 예방시스템 구축

○ 주요내용

- 상시적인 순찰 및 관리치료 등으로 천연기념물의 보존관리 체계 구축
- 천연기념물 동물(종)에 대한 지정 재검토 및 효율적인 관리방안 마련

□ 관련 예산사업 내역

(단위:개, 백만원)

사업명	회계구분	'14결산	'15예산	'16예산	비고 (세부사업수)
천연기념물보호	일반회계	3	14	14	2
자연유산민속행사지원		2	2	2	
천연기념물(동물)보호		1	12	12	

□ 관련 예산사업 개요

사업명	자연유산민속행사지원
사업내용	2016년도 자연유산 민속행사 지원
사업기간	2016년01월01일 ~ 2020년12월31일
지원형태	민간보조
지원조건	국비, 도비, 군비
시행주체	

사업명	천연기념물(동물)보호
사업내용	밀렵감시 등으로 멸종위기종의 항구적 보존
사업기간	2016년01월01일 ~ 2020년12월31일
지원형태	직접수행
지원조건	군비 100%
시행주체	문화관광과(문화재)

정책사업목표

체육활동 지원 및 체육시설 확충으로 군민의 건강증진 및 삶의 질 향상

(1) 주요내용

- ☐ 체육인재 육성 및 생활체육 저변확대
 - 체육종목별 육성지원을 통한 우수선수 발굴
 - 각종 체육대회를 통한 군민 역량 결집
- ☐ 지속적인 체육시설 확충보강을 통한 평생건강도시 실현
 - 생활체육 공간 마련으로 군민건강 증진 및 삶의 질 향상에 기여
- ☐ 스포츠마케팅을 통한 전국대회 및 전지훈련 유치
 - 전국대회·전지훈련 유치를 통한 지역경제 활성화, 울진군 홍보

(2) 성과지표 및 목표치 설정

< 성과지표별 목표치 설정 >

성과지표(단위)	지표 유형	가중 치	실적 및 목표치					측정산식 또는 측정방법	자료수집 방법/출처	
			구분	'14	'15	'16	'17			'18
생활체육프로그램 참여인원수(명)	일반	30	목표	15,000	15,000	16,000	16,000	16,000	참여인원	월별 운영현황 보고
			실적	17,694	15,830					
체육시설 확충보강 건수(건)	핵심	40	목표	5	7	7	7	7	착공.보강 건수	착공.보강건 수
			실적	5	7					
전국·도단위 대회 및 전지훈련 유치(건,명)	핵심	30	목표	10/20000	20/25000	22/27000	22/28000	22/30000	유치건수, 참여인원	결과보고서(선수,관광객)
			실적	10/21,000	20/30,528					

< 성과지표별 목표치 설정 근거 >

- 생활체육프로그램 참여인원수
 - 생활체육 프로그램 참가로 생활체육 저변확대-참여인원
- 체육시설 확충·보강 건수
 - 체육시설 조성으로 군민의 건전한 체육활동 기반 조성
- 전국·도단위 대회 및 전지훈련 유치
 - 전국·도단위대회 및 전지훈련 유치시 평균 참여인원 수

단위사업

체육활동 지원

□ 목적 및 주요내용

○ 목적

- 군 체육발전 및 체육인구 저변확대
- 스포츠마케팅을 통한 지역경제 활성화 및 울진군 홍보

○ 주요내용

- 각종 체육대회 개최 및 참가지원 등
- 전국·도단위 체육대회 유치 및 전지훈련 유치
- 직장운동경기부(사격팀) 및 요트학교 운영 지원

□ 관련 예산사업 내역

(단위:개, 백만원)

사업명	회계구분	'14결산	'15예산	'16예산	비고 (세부사업수)
체육활동 지원	일반회계	2,885	2,791	3,377	27
각종 대회 및 체육단체 지원		360	360	424	
생활체육육성 및 단체 지원		177	207	207	
생활체육교실운영		30	35	35	
시군생활체육지도자배치		118	121	122	
시군어르신체육활동지원		99	97	122	
시군생활체육회운영비지원		54	54	54	
스포츠강좌이용권지원		31	31	35	
시군청직장운동경기부육성지원		661	580	580	
해양 스포츠교실 운영		304	200	200	
경상북도해변비치사커대회 개최		30	30	30	
체육회장기 대회 개최 지원		53	60	60	
울진군 생활체육종목별대회 개최 및 초청경비		30	40	40	
군민건강걷기대회		36	36	36	
백암온천 전국초청 족구대회 지원		30	25	25	
경북리그 예선운영 및 본선진출		12	12	12	
울진군 군민체육대회 개최		300	300	300	
울진전국 트라이애슬론 대회 지원		50	35	35	
울진군수기 경북남여 궁도대회 지원		20	20	20	
울진금강송배 전국남여 오픈볼링대회 지원		10	15	15	

코리아컵 국제요트대회	480	400	400
학생체육대회 개최 지원	0	20	30
전지훈련 지원 및 유치	0	100	150
스포츠마케팅업무추진	0	3	3
시군생활체육지도자교통 비지원	0	10	12
울진금강송배 유소년(초·중등) 국제축구대회 지원	0	0	250
럭비 춘계리그 대회 지원	0	0	150
울진금강송배 전국 풋살동호인 대회	0	0	30

□ 관련 예산사업 개요

사업명	각종 대회 및 체육단체 지원
사업내용	체육회 운영비, 경북도민체전 참가, 체육회장기 대회 개최, 체육특기종목 및 가맹경기단체 육성, 전국 및 도단위 체육대회 개최
사업기간	2016년01월01일 ~ 2020년12월31일
지원형태	민간보조
지원조건	군비 100%
시행주체	

사업명	생활체육육성 및 단체 지원
사업내용	도장애인 체육대회 및 도생활체육대회 참가, 도 생활체육 관련대회 참가 지원, 근남면 문화체육센터 운영 지원
사업기간	2016년01월01일 ~ 2020년12월31일
지원형태	민간보조
지원조건	군비 100%
시행주체	

사업명	생활체육교실운영
사업내용	생활체육교실운영(10종목)
사업기간	2016년01월01일 ~ 2020년12월31일
지원형태	민간보조
지원조건	도비, 군비
시행주체	

사업명	시군생활체육지도자배치
사업내용	생활체육지도자 배치를 통한 생활체육활성화
사업기간	2016년01월01일 ~ 2020년12월31일
지원형태	민간보조
지원조건	기금 40%, 군비 60%
시행주체	

사업명	시군어르신체육활동지원
사업내용	어르신생활체육지도자배치(4명)-그라운드골프, 건강걷기, 게이트볼, 실버건강체조
사업기간	2016년01월01일 ~ 2020년12월31일
지원형태	민간보조
지원조건	기금 50%, 군비 50%
시행주체	

사업명	시군생활체육회운영비지원
사업내용	시군생활체육회운영비지원을 통한 생활체육 활성화
사업기간	2016년01월01일 ~ 2020년12월31일
지원형태	민간보조
지원조건	도비, 군비
시행주체	

사업명	스포츠강좌이용권지원
사업내용	스포츠강좌이용권 지원을 통한 스포츠 소외계층의 스포츠복지 추진
사업기간	2016년01월01일 ~ 2020년12월31일
지원형태	직접수행
지원조건	기금 70%, 도비 9%, 군비 21%
시행주체	체육진흥추진단(체육지원)

사업명	시군청직장운동경기부육성지원
사업내용	울진군청 사격실업팀 운영 지원(인건비,대회참가및전지훈련비,사격장비등구입,각종대회시상금지원)
사업기간	2016년01월01일 ~ 2020년12월31일
지원형태	직접수행
지원조건	도비 31%, 군비 69%
시행주체	체육진흥추진단(체육지원)

사업명	해양 스포츠교실 운영
사업내용	울진군 요트학교 운영비 및 장비구입 지원
사업기간	2016년01월01일 ~ 2020년12월31일
지원형태	민간보조
지원조건	군비 100%
시행주체	

사업명	경상북도해변비치사커대회 개최
사업내용	경상북도 해변비치사커대회 개최 지원을 통한 건전한 해수욕장 문화 활성화
사업기간	2016년01월01일 ~ 2020년12월31일
지원형태	민간보조
지원조건	도비 20%, 군비 80%
시행주체	

사업명	체육회장기 대회 개최 지원
사업내용	체육회장기 대회 개최 지원
사업기간	2016년01월01일 ~ 2020년12월31일
지원형태	민간보조
지원조건	군비 100%
시행주체	

사업명	울진군 생활체육종목별대회 개최 및 출전경비
사업내용	울진군 생활체육종목별대회 개최 및 출전경비 지원
사업기간	2016년01월01일 ~ 2020년12월31일
지원형태	민간보조
지원조건	군비 100%
시행주체	

사업명	군민건강걷기대회
사업내용	군민건강걷기대회(2회) 지원
사업기간	2016년01월01일 ~ 2020년12월31일
지원형태	민간보조
지원조건	군비 100%
시행주체	

사업명	백암온천 전국초청 족구대회 지원
사업내용	전국 단위 족구 대회를 유치 개최함으로써 체육발전과 지역경제 활성화도모
사업기간	2016년01월01일 ~ 2020년12월31일
지원형태	민간보조
지원조건	군비 100%
시행주체	

사업명	경북리그 예선운영 및 본선진출
사업내용	경북리그 예선운영 및 본선진출 지원
사업기간	2016년01월01일 ~ 2020년12월31일
지원형태	민간보조
지원조건	군비 100%
시행주체	

사업명	울진군 군민체육대회 개최
사업내용	10개읍면 대항 체육대회
사업기간	2016년01월01일 ~ 2020년12월31일
지원형태	민간보조
지원조건	군비 100%
시행주체	

사업명	울진전국 트라이애슬론 대회 지원
사업내용	울진전국 트라이애슬론 대회 지원
사업기간	2016년01월01일 ~ 2020년12월31일
지원형태	민간보조
지원조건	군비 100%
시행주체	

사업명	울진군수기 경북남여 궁도대회 지원
사업내용	울진군수기 경북남여 궁도대회 지원
사업기간	2016년01월01일 ~ 2020년12월31일
지원형태	민간보조
지원조건	군비 100%
시행주체	

사업명	울진금강송배 전국남여 오픈볼링대회 지원
사업내용	울진금강송배 전국남여 오픈볼링대회 지원
사업기간	2016년01월01일 ~ 2020년12월31일
지원형태	민간보조
지원조건	군비 100%
시행주체	

사업명	코리아컵 국제요트대회
사업내용	코리아컵 국제요트대회 지원
사업기간	2016년01월01일 ~ 2020년12월31일
지원형태	민간보조
지원조건	도비, 군비
시행주체	

사업명	학생체육대회 개최 지원
사업내용	학생체육대회 개최 지원
사업기간	2016년01월01일 ~ 2020년12월31일
지원형태	민간보조
지원조건	군비 100%
시행주체	

사업명	전지훈련 지원 및 유치
사업내용	전지훈련 지원 및 유치(축구, 럭비, 사격 등)
사업기간	2016년01월01일 ~ 2020년12월31일
지원형태	민간보조
지원조건	군비 100%
시행주체	

사업명	스포츠마케팅업무추진
사업내용	공격적인 스포츠마케팅 업무추진
사업기간	2016년01월01일 ~ 2020년12월31일
지원형태	직접수행
지원조건	군비 100%
시행주체	체육진흥추진단

사업명	시군생활체육지도자교통비지원
사업내용	시군생활체육지도자교통비지원
사업기간	2016년01월01일 ~ 2020년12월31일
지원형태	민간보조
지원조건	도비, 군비
시행주체	

사업명	울진금강송배 유소년(초·중등) 국제축구대회 지원
사업내용	울진금강송배 유소년(초·중등) 국제축구대회 지원
사업기간	2016년01월01일 ~ 2020년12월31일
지원형태	민간보조
지원조건	군비 100%
시행주체	

사업명	럭비 춘계리그 대회 지원
사업내용	럭비 춘계리그 대회 지원
사업기간	2016년01월01일 ~ 2020년12월31일
지원형태	민간보조
지원조건	군비 100%
시행주체	

사업명	울진금강송배 전국 풋살동호인 대회
사업내용	울진금강송배 전국 풋살동호인 대회 지원
사업기간	2016년01월01일 ~ 2020년12월31일
지원형태	민간보조
지원조건	군비 100%
시행주체	

단위사업

체육기반시설 조성

□ 목적 및 주요내용

○ 목적

- 체육시설 확충으로 군민의 건전한 체육·여가활동 공간 마련

○ 주요내용

- 각종 체육기반시설 확충
- 생활체육시설 개·보수

□ 관련 예산사업 내역

(단위:개, 백만원)

사업명	회계구분	'14결산	'15예산	'16예산	비고 (세부사업수)
체육기반시설 조성	일반회계	908	339	870	4
체육시설 조성		354	309	450	
생활체육시설 조성사업		554	30	290	
후포요트학교 슬립웨이 보수		0	0	100	
군민체육관 파고라 보수공사		0	0	30	

□ 관련 예산사업 개요

사업명	체육시설 조성
사업내용	종합운동장 유지보수 및 관리, 소규모체육시설물 설치 및 보수
사업기간	2016년01월01일 ~ 2020년12월31일
지원형태	직접수행
지원조건	군비 100%
시행주체	체육진흥추진단(체육시설)

사업명	생활체육시설 조성사업
사업내용	금강송면 및 울진읍 게이트볼장 조성, 생활체육공원 편의시설 보강
사업기간	2016년01월01일 ~ 2020년12월31일
지원형태	직접수행
지원조건	군비 100%
시행주체	체육진흥추진단(체육시설)

사업명	후포요트학교 슬립웨이 보수
사업내용	후포요트학교 슬립웨이 보수(L=40m)로 요트학교 운영 및 관리 철저
사업기간	2016년01월01일 ~ 2016년12월31일
지원형태	직접수행
지원조건	군비 100%
시행주체	체육진흥추진단(체육시설)

사업명	군민체육관 파고라 보수공사
사업내용	군민체육관 파고라 보수공사
사업기간	2016년01월01일 ~ 2016년12월31일
지원형태	직접수행
지원조건	군비 100%
시행주체	체육진흥추진단(체육시설)

환 경 위 생 과

전략목표	쾌적한 생활환경 및 깨끗한 읍진 조성
[소관부서]	환경위생과

1. 기본방향

- 청정지역 읍진의 깨끗한 자연환경 보전 및 생태계 복원
- 도시미관 향상과 깨끗한 거리조성을 위하여 생활쓰레기 발생량 저감 및 재활용 활성화 추진
- 환경기초시설 개선 및 확충으로 생활폐기물의 안정적인 처리기반 조성
- 스마트읍진 운동 실천으로 안전한 먹거리, 편리한 숙박 등 생태문화관광도시에 어울리는 서비스 제공

< 정책사업목표 현황 >

(단위:개, 백만원)

정책사업목표	성과 지표수	단위 사업수	예산액
자연환경 보전 및 생활환경 개선	2	2	1,166
깨끗하고 아름다운 생활환경조성	3	2	1,207
생활폐기물의 안정적 처리로 쾌적한 생활환경 조성	2	3	8,247
생태계보호 및 자연형 하천정화로 생태관광자원 조성	1	3	3,434
안전한 식품관리 및 불법영업행위 근절로 보건위생수준 향상	2	1	208

2. 조직 및 인력현황

(단위 : 명)

부서명	정원				현원	계단위 직제명
	계	4급이상	5급	6급이하		
계	27	0	1	26	27	
환경위생과	27	0	1	26	27	환경기획, 환경지도, 환경시설, 위생

3. 예산현황

(단위 : 백만원, %)

구 분	예 산 액		전년도예산액		비교증감	
		구성비		구성비		증감률
계	15,316	100.00 %	11,734	100.00 %	3,582	30.52%
정책사업	14,262	93.12 %	10,692	91.11 %	3,571	33.40%
행정운영경비	1,054	6.88 %	1,043	8.89 %	11	1.05%
인력운영비	943	6.16 %	940	8.01 %	3	0.36%
기본경비	110	0.72 %	103	0.88 %	8	7.35%

구 분	예 산 액		전년도예산액		비교증감	
		구성비		구성비		증감률
재무활동	0	0.00 %	0	0.00 %	0	0.00%

(1) 주요내용

- ☐ 생태환경시설물 관리
- 생태하천 복원사업장 유지관리
 - 탐방로 및 탐방안내소 관리운영 등
- ☐ 기후변화 적응 및 국민실천운동 추진
- 탄소포인트제 운영
 - 그린스타트 실천운동 추진
- ☐ 주거 생활환경 개선 및 석면피해 지원
- 슬레이트 지붕 처리 및 저소득층 지붕개량 지원
 - 석면피해자에 대한 피해구제 지원
- ☐ 경북 동해안 지질공원 등재 및 관광 활성화
- 지질공원 등재 기반구축
 - 지질공원 해설사 운영

(2) 성과지표 및 목표치 설정

< 성과지표별 목표치 설정 >

성과지표(단위)	지표 유형	가중 치	실적 및 목표치					측정산식 또는 측정방법	자료수집 방법/출처	
			구분	'14	'15	'16	'17			'18
생태환경시설물 관리실적(개소)	일반	60	목표	4	6	7	8	8	관리시설물수	공문 등
			실적	4	6					
슬레이트 지붕 처리(동)	일반	40	목표	130	120	70	70	70	계획대비 지원동수	공문, 신청서
			실적	134	130					

< 성과지표별 목표치 설정 근거 >

- 생태환경시설물 관리실적
 - 관리시설물수
- 슬레이트 지붕 처리
 - 계획물량 대비 지원실적

단위사업

환경보건 및 자연환경 보전

□ 목적 및 주요내용

○ 목적

- 생태하천 관리 및 건강위해 요인 등을 제거하여 군민 삶의 질 향상에 기여

○ 주요내용

- 기후변화적응 및 국민실천지원
 - 기후변화적응대책 계획수립
 - 탄소포인트제 운영 및 그린스타트실천홍보 지원
- 슬레이트 지붕 처리지원 및 사회취약계층 지붕개량
- 생태하천 및 탐방로 시설물 관리
 - 생태하천 및 탐방로 시설물 유지보수
 - 주요하천(계곡) 환경감시원

□ 관련 예산사업 내역

(단위:개, 백만원)

사업명	회계구분	'14결산	'15예산	'16예산	비고 (세부사업수)
환경보건 및 자연환경 보전	일반회계	603	820	1,130	7
자연환경 보전관리		194	227	194	
기후변화적응 및 국민실천지원		12	14	50	
슬레이트 처리지원		397	449	290	
지역행복생활권협력사업		0	130	130	
탄소포인트제 운영		0	0	6	
그린스타트 실천홍보사업		0	0	10	
탐방안내소 관리		0	0	450	

□ 관련 예산사업 개요

사업명	자연환경 보전관리
사업내용	자연정화활동, 자연보호단체 지원, 생태공원 유지관리 및 환경오염신고자 포상 등 환경업무 추진
사업기간	2016년01월01일 ~ 2020년12월31일
지원형태	직접수행
지원조건	군비 100%
시행주체	환경위생과(환경기획)

사업명	기후변화적응 및 국민실천지원
사업내용	기후변화적응대책 계획수립 용역
사업기간	2015년01월01일 ~ 2019년12월31일
지원형태	직접수행
지원조건	군비 100%
시행주체	환경위생과(환경기획)

사업명	슬레이트 처리지원
사업내용	노후 석면 슬레이트의 조속한 처리를 통한 국민건강 보호를 위해 슬레이트 철거 및 처리비용 지원
사업기간	2012년01월01일 ~ 2021년12월31일
지원형태	민간보조
지원조건	국비, 도비, 군비
시행주체	

사업명	지역행복생활권협력사업
사업내용	1. 동해안권의 특성에 기반을 두는 동해안 친환경 통합관광의 활성화 2. 동해안 친환경 통합관광브랜드 개발 및 브랜드 경쟁력 강화 3. 동해안 지오투어리즘 홍보마케팅 기반구축
사업기간	2015년01월01일 ~ 2015년12월31일
지원형태	자치단체보조
지원조건	국비 90%, 군비 10%
시행주체	

사업명	탄소포인트제 운영
사업내용	전기, 수도 등의 사용량 절감에 따른 인센티브 지급
사업기간	2015년01월01일 ~ 2022년01월23일
지원형태	직접수행
지원조건	국비 50%, 도비 15%, 군비 35%
시행주체	환경위생과(환경기획)

사업명	그린스타트 실천홍보사업
사업내용	생활속 녹색실천운동 전개를 위한 그린리더 양성 및 홍보지원
사업기간	2012년01월01일 ~ 2022년12월31일
지원형태	민간보조
지원조건	국비 30%, 도비 21%, 군비 49%
시행주체	

사업명	탐방안내소 관리
사업내용	왕피천생태경관보전지역 탐방안내소 전시 홍보관 조성
사업기간	2016년01월01일 ~ 2017년12월31일
지원형태	직접수행
지원조건	국비 50%, 도비 15%, 군비 35%
시행주체	환경위생과(환경기획)

단위사업

지질공원 등재 및 관광 활성화

□ 목적 및 주요내용

○ 목적

- 지질공원 인증을 통한 균형발전 도모와 지역주민 소득증대에 기여

○ 주요내용

- 경북 동해안 국가지질공원 등재
 - 대상시군 : 5개 시·군(포항, 경주, 영덕, 울진, 울릉)
 - 대상지역 : 성류굴, 불영계곡, 왕피천계곡, 덕구계곡 등
 - 사업내용 : 홍보체계구축, 브랜드 개발, 안내시설 설치 등

□ 관련 예산사업 내역

(단위:개, 백만원)

사업명	회계구분	'14결산	'15예산	'16예산	비고 (세부사업수)
지질공원 등재 및 관광 활성화	일반회계	0	0	36	1
지질관광 기반구축		0	0	36	

□ 관련 예산사업 개요

사업명	지질관광 기반구축
사업내용	동해안권역 국가지질공원 등재, 지질관광 활성화 위한 지질공원해설사 운영
사업기간	2016년01월01일 ~ 2020년12월31일
지원형태	직접수행
지원조건	군비 100%
시행주체	환경위생과(환경기획)

정책사업목표

깨끗하고 아름다운 생활환경조성

(1) 주요내용

- 쓰레기종량제 관리 및 생활폐기물 무단투기 지도 단속 강화
- 음식물류 폐기물 종량제 시행
- 농촌일자리창출 폐비닐 수집 및 공동집하장 확충
- 청결한 공중화장실 유지관리

(2) 성과지표 및 목표치 설정

< 성과지표별 목표치 설정 >

성과지표(단위)	지표 유형	가중 치	실적 및 목표치					측정산식 또는 측정방법	자료수집 방법/출처	
			구분	'14	'15	'16	'17			'18
쓰레기 분리배출 지도 및 불법투기 단속 횟수(회)	일반	30%	목표	6	6	6	6	6	지도단속 횟수	단속계획, 결과보고서
			실적	15	10					
재활용품 및 폐비닐 수거실적(톤)	핵심	30%	목표	800	800	750	750	750	재활용품 및 폐비닐 수거량	신청서, 보상금지급 공문
			실적	752	735					
공중화장실 설치 및 보수 개소수(개소)	일반	40%	목표	3	3	4	4	4	공중화장실 신축 및 보수	공문, 준공서류
			실적	3	2					

< 성과지표별 목표치 설정 근거 >

- 쓰레기 분리배출 지도 및 불법투기 단속 횟수
 - 최근년도 쓰레기 분리배출 지도 및 불법투기 단속 평균실시 횟수
- 재활용품 및 폐비닐 수거실적
 - 최근년도 재활용품 및 폐비닐 수거량 평균 실적
- 공중화장실 설치 및 보수 개소수
 - 최근년도 공중화장실 신축 및 개보수 평균 개소수

단위사업

생활폐기물 관리

□ 목적 및 주요내용

○ 목적

- 쓰레기 무단투기 관리 및 종량제 시행으로 깨끗한 생활환경 조성

○ 주요내용

- 생활폐기물 무단투기 지도 단속 및 자원재활용 활성화
- 음식물류 폐기물 종량제 시행으로 전용용기 및 감량처리기 지원
- 영농폐비닐 공동집하장 확충

□ 관련 예산사업 내역

(단위:개, 백만원)

사업명	회계구분	'14결산	'15예산	'16예산	비고 (세부사업수)
생활폐기물 관리	일반회계	397	1,000	676	7
쓰레기종량제		114	152	148	
자원재활용 활성화		140	152	109	
피서지쓰레기 관리		52	57	60	
재활용품수집보상금지원		5	10	10	
농촌일자리창출폐비닐보 상금지원		60	60	65	
음식물류폐기물 종량제		26	505	234	
영농폐비닐공동집하장확 충지원		0	65	50	

□ 관련 예산사업 개요

사업명	쓰레기종량제
사업내용	쓰레기종량제봉투 제작 및 홍보물 제작, 쓰레기 무단투기 감시시스템 구축
사업기간	2012년01월01일 ~ 2020년12월31일
지원형태	직접수행
지원조건	군비 100%
시행주체	환경위생과(환경지도)

사업명	자원재활용 활성화
사업내용	재활용품 분리수거함, 마대 구입 및 수거용기 세척 등
사업기간	2015년01월01일 ~ 2020년12월31일
지원형태	직접수행
지원조건	군비 100%
시행주체	환경위생과(환경지도)

사업명	피서지쓰레기 관리
사업내용	피서철 하천, 계곡등의 깨끗한 환경보전을 위한 쓰레기 수거인부 사역
사업기간	2015년01월01일 ~ 2020년12월31일
지원형태	직접수행
지원조건	군비 100%
시행주체	환경위생과(환경지도)

사업명	재활용품수집보상금지원
사업내용	민간, 단체의 자원재활용 참여 활성화 위한 재활용품모으기 운동
사업기간	2016년01월01일 ~ 2020년12월31일
지원형태	직접수행
지원조건	도비 30%, 군비 70%
시행주체	환경위생과(환경지도)

사업명	농촌일자리창출폐비닐보상금지원
사업내용	개인, 단체의 농촌폐비닐수거에 따른 보상금 지급
사업기간	2016년01월01일 ~ 2020년12월31일
지원형태	직접수행
지원조건	국비, 도비, 군비
시행주체	환경위생과(환경지도)

사업명	음식물류폐기물 종량제
사업내용	음식물류폐기물 수거체계 개선(무상->유상, 침방식수거)
사업기간	2016년01월01일 ~ 2020년12월31일
지원형태	직접수행
지원조건	군비 100%
시행주체	환경위생과(환경지도)

사업명	영농폐비닐공동집하장확충지원
사업내용	영농폐비닐 마을단위 공동집하장 확충
사업기간	2016년01월01일 ~ 2020년12월31일
지원형태	직접수행
지원조건	군비 100%
시행주체	환경위생과(환경지도)

단위사업

오수 및 분뇨관리

□ 목적 및 주요내용

○ 목적

- 공중 화장실을 이용하는 주민에게 쾌적한 환경 제공

○ 주요내용

- 공중화장실 관리용품 지급 및 민간위탁관리
- 이동식 및 공중화장실 신규설치 및 유지보수

□ 관련 예산사업 내역

(단위:개, 백만원)

사업명	회계구분	'14결산	'15예산	'16예산	비고 (세부사업수)
오수 및 분뇨관리	일반회계	456	529	531	1
공중화장실 개선사업		456	529	531	

□ 관련 예산사업 개요

사업명	공중화장실 개선사업
사업내용	공중화장실 신축, 노후화된 화장실 개보수, 청소민간위탁 등
사업기간	2016년01월01일 ~ 2020년12월31일
지원형태	직접수행
지원조건	도비, 군비
시행주체	환경위생과(환경지도)

정책사업목표

생활폐기물의 안정적 처리로 쾌적한 생활환경 조성

(1) 주요내용

- 소각시설 등 환경기초시설 운영 및 유지관리
- 환경기초시설 개선 및 확충
- 생활폐기물 수집·운반으로 쾌적한 환경 조성
- 음식물폐기물 을 수집운반하여 위탁처리
- 환경순환형 가축분뇨 병합처리 바이오가스화시설 설치

(2) 성과지표 및 목표치 설정

< 성과지표별 목표치 설정 >

성과지표(단위)	지표 유형	가중 치	실적 및 목표치					측정산식 또는 측정방법	자료수집 방법/출처
			구분	'14	'15	'16	'17	'18	
환경기초시설 생활폐기물 처리율(%)	핵심	50	목표	100	100	100	100	100	(처리량/발생량)*100
			실적	100	100				
생활폐기물 수집운반 실적(%)	핵심	50	목표	100	100	100	100	100	(운반일수/계획일수)*100
			실적	100	100				

< 성과지표별 목표치 설정 근거 >

- 환경기초시설 생활폐기물 처리율
 - 환경기초시설 설계용량 및 효율 대비 처리용량 및 효율
- 생활폐기물 수집운반 실적
 - 생활폐기물 발생량 대비 운반량

단위사업

환경시설운영

□ 목적 및 주요내용

○ 목적

- 생활폐기물 안정적처리로 쾌적한 생활환경보전 및 군민 보건위생에 이바지
- 노후 손상시설 보수 및 교체 등 개선으로 시설가동율 향상

○ 주요내용

- 환경기초시설 운영 및 유지관리
 - 소각장(2개소), 매립장, 침출수처리시설, 위생처리장 운영 및 유지관리
 - 노후 손상시설 보수 및 교체 등 시설개선으로 효율극대화
- 환경기초시설 확충
 - 가축분뇨병합처리 바이오가스화시설 설치
 - 매립장 단계별 매립공간 확보 조성

□ 관련 예산사업 내역

(단위:개, 백만원)

사업명	회계구분	'14결산	'15예산	'16예산	비고 (세부사업수)
환경시설운영	일반회계	4,741	3,804	4,009	1
환경기초시설 운영관리		4,741	3,804	4,009	

□ 관련 예산사업 개요

사업명	환경기초시설 운영관리
사업내용	소각장 노후시설 교체 및 정비, 음식물자원화시설 등 환경기초시설 운영 관리 등
사업기간	2016년01월01일 ~ 2020년12월31일
지원형태	직접수행
지원조건	군비 100%
시행주체	환경위생과(환경시설)

단위사업

생활폐기물 수집운반

□ 목적 및 주요내용

○ 목적

- 청소행정 서비스의 향상과 청소환경 변화에 따른 최적의 수집운반 체계구축

○ 주요내용

- 생활폐기물 수집운반 민간위탁 대행
 - 제1권역 : 울진읍, 북면, 금강송면, 근남면, 죽변면
 - 제2권역 : 평해읍, 매화면, 기성면, 온정면, 후포면

□ 관련 예산사업 내역

(단위:개, 백만원)

사업명	회계구분	'14결산	'15예산	'16예산	비고 (세부사업수)
생활폐기물 수집운반	일반회계	2,457	2,050	3,120	1
생활폐기물 수집운반		2,457	2,050	3,120	

□ 관련 예산사업 개요

사업명	생활폐기물 수집운반
사업내용	생활폐기물 수집운반 사업
사업기간	2016년01월01일 ~ 2020년12월31일
지원형태	민간보조
지원조건	군비 100%
시행주체	

단위사업

환경기초시설 건설

□ 목적 및 주요내용

○ 목적

- 위생처리장시설에서 발생하는 가스를 재활용함으로써 자원재활용 정책에 기여

○ 주요내용

- 환경순환형 가축분뇨병합처리 바이오가스화시설 설치
 - 위 치 : 근남면 수산리 198-1번지 일원
 - 기 간 : 2013 ~ 2017
 - 용 량 : 60톤/일(분뇨 5, 음식물 25, 가축분뇨 30)
 - 처리방법 : 액상부식 + Bio 가스화시설

□ 관련 예산사업 내역

(단위:개, 백만원)

사업명	회계구분	'14결산	'15예산	'16예산	비고 (세부사업수)
환경기초시설 건설	일반회계	4,441	0	1,118	1
환경순환형 가축분뇨병합바이오가스 화시설 건설		4,441	0	1,118	

□ 관련 예산사업 개요

사업명	환경순환형 가축분뇨병합바이오가스화시설 건설
사업내용	가축분뇨, 음폐수 등 유기성 폐기물 통합처리시설 확보를 위한 바이오가스화시설 및 생물학적 처리시설 설치
사업기간	2013년01월01일 ~ 2017년12월31일
지원형태	민간보조
지원조건	국비 80%, 도비 6%, 군비 14%
시행주체	

정책사업목표

생태계보호 및 자연형 하천정화로 생태관광자원 조성

(1) 주요내용

- ☐ 자연환경보전 및 생태하천 복원
 - 평해 사구습지 생태공원 조성
 - 왕피천유역 생태하천(은어, 연어길) 복원
- ☐ 생태관광 활성화 기반 조성
 - 환경부 생태관광지역 운영(왕피천계곡)

(2) 성과지표 및 목표치 설정

< 성과지표별 목표치 설정 >

성과지표(단위)	지표 유형	가중 치	실적 및 목표치					측정산식 또는 측정방법	자료수집 방법/출처	
			구분	'14	'15	'16	'17			'18
생태계보호 추진 실적(%)	핵심	100	목표	80	85	90	90	90	(실공사공정실적/ 계획공정률)*100	공문, 공사추진현 황
			실적	80	85					

< 성과지표별 목표치 설정 근거 >

- 생태계보호 추진 실적
 - 당초 공사계획 대비 실제 공사시행 실적

단위사업

생태하천 조성(복원)

□ 목적 및 주요내용

○ 목적

- 왕피천 유역의 수생태계를 복원하고, 생물종 다양성 확보에 기여

○ 주요내용

- 왕피천유역 생태하천(은어, 연어길) 복원
 - 위 치 : 울진군 왕피천 유역
 - 사업비 : 50억원
 - 기 간 : 2013. 1 ~ 2016. 12
 - 내 용 : 어도 설치 및 개체 9개소, 보철거 1개소 등

□ 관련 예산사업 내역

(단위:개, 백만원)

사업명	회계구분	'14결산	'15예산	'16예산	비고 (세부사업수)
생태하천 조성(복원)	일반회계	833	1,050	2,334	1
왕피천 생태하천 조성		833	1,050	2,334	

□ 관련 예산사업 개요

사업명	왕피천 생태하천 조성
사업내용	위 치 : 근남면 수곡, 구산리 일원 사업량 : 생태하천 조성 1식(어도 7개소)
사업기간	2014년01월01일 ~ 2016년12월31일
지원형태	민간보조
지원조건	국비 60%, 도비 15%, 군비 25%
시행주체	

단위사업

생태관광 운영지원

□ 목적 및 주요내용

○ 목적

- 생태적 보전가치와 관광매력도가 높은 지역을 생태관광지로 지정 육성

○ 주요내용

- 생태관광지역 지정·육성
 - 대상지 : 울진군 왕피천계곡
 - 사업비 : 3억원
 - 기 간 : 2014. 1 ~ 2016. 12
 - 내 용 : 홈페이지, 탐방프로그램(예약탐방제) 구축
생태관광 해설사 양성 및 주민협의체 운영 등

□ 관련 예산사업 내역

(단위:개, 백만원)

사업명	회계구분	'14결산	'15예산	'16예산	비고 (세부사업수)
생태관광 운영지원	일반회계	80	100	100	1
생태관광 운영지원사업		80	100	100	

□ 관련 예산사업 개요

사업명	생태관광 운영지원사업
사업내용	생태경관보전지역 예약탐방제 운영, 홈페이지 및 탐방프로그램 구축, 생태관광 해설사 양성 및 운영, 홍보 및 생태관광 자원조사 등
사업기간	2016년01월01일 ~ 2020년12월31일
지원형태	민간보조
지원조건	국비 50%, 도비 15%, 군비 35%
시행주체	

단위사업

평해 사구습지 지오파크 조성

□ 목적 및 주요내용

○ 목적

- 평해사구와 배후습지를 월송정 및 구산해수욕장과 연계생태체험 장소로 개발 활용하여 주민 소득증대에 기여

○ 주요내용

- 평해 사구습지 생태공원 조성
 - 위 치 : 울진군 평해읍 월송리 유역
 - 사업비 : 30억원
 - 기 간 : 2015. 1 ~ 2017. 12
 - 내 용 : 생태관찰로 설치, 습지조성 등

□ 관련 예산사업 내역

(단위:개, 백만원)

사업명	회계구분	'14결산	'15예산	'16예산	비고 (세부사업수)
평해 사구습지 지오파크 조성	일반회계	0	400	1,000	1
평해 사구습지 생태공원 조성사업		0	400	1,000	

□ 관련 예산사업 개요

사업명	평해 사구습지 생태공원 조성사업
사업내용	위 치 : 평해읍 월송리 일원 사업량 : 생태 관찰로(사구, 습지, 기수역) 조성 등
사업기간	2016년01월01일 ~ 2018년12월31일
지원형태	직접수행
지원조건	지특 50%, 도비 15%, 군비 35%
시행주체	환경위생과(환경기획)

정책사업목표

안전한 식품관리 및 불법영업행위 근절로 보건위생수준 향상

(1) 주요내용

- 위생업소 영업주 교육 및 선진지 견학
- 식품안전관리 및 음식문화 개선
- 모범(우수)업소 육성지원
- 어린이식생활안전관리사업

(2) 성과지표 및 목표치 설정

< 성과지표별 목표치 설정 >

성과지표(단위)	지표 유형	가중 치	실적 및 목표치					측정산식 또는 측정방법	자료수집 방법/출처	
			구분	'14	'15	'16	'17			'18
위생업소 지도점검 건수(회)	핵심	50	목표	550	600	650	680	700	위생업소 지도점검 횟수	위생업소 지도점검 횟수
			실적	583	685					
어린이식품 안전보호구역 관리(회)	일반	50	목표	14	15	15	15	15	지도점검 횟수	지도점검 횟수
			실적	40	15					

< 성과지표별 목표치 설정 근거 >

- 위생업소 지도점검 건수
 - 위생업소영업주 교육 및 선지지 견학, 모범(우수)업소 육성지원, 향토음식발굴육성
- 어린이식품 안전보호구역 관리
 - 어린이식생활안전관리사업

단위사업

안전한 식품관리 및 불법영업행위 근절

□ 목적 및 주요내용

○ 목적

- 안전한 식품관리 및 불법영업행위 근절을 통한 친절하고 깨끗한 관광울진 이미지 제고

○ 주요내용

- 위생업소 영업주 교육 및 선진지 견학
 - 영업주 현장방문 친절교육 : 80개소
 - 일반음식점 위생교육 : 1,053개소
- 식품안전관리 및 음식문화 개선
 - 전통시장 위생관리 지원
 - 식품박람회 등 행사 참가지원
 - 소비자식품(공중)위생감시원 활동
- 모범(우수)업소 육성지원
 - 모범음식점 위생용품 지원
 - 우수공중위생업소 관리
- 식중독 예방진단서비스 사업 참여업체 지원
- 어린이식생활안전관리사업

□ 관련 예산사업 내역

(단위:개, 백만원)

사업명	회계구분	'14결산	'15예산	'16예산	비고 (세부사업수)
안전한 식품관리 및 불법영업행위 근절	일반회계	123	137	208	7
위생업소영업주 교육 및 선진지 견학		27	32	17	
식품안전관리 및 음식문화개선		38	76	61	
모범(우수)업소 육성지원		21	22	21	
식중독예방사업		4	4	4	
향토음식발굴육성		30	0	2	
어린이식생활안전관리사 업		3	3	4	
어린이급식관리지원센터 운영지원		0	0	100	

□ 관련 예산사업 개요

사업명	위생업소영업주 교육 및 선진지 견학
사업내용	위생업소영업주 친절교육, 위생업소영업주 선진지견학
사업기간	2016년01월01일 ~ 2020년12월31일
지원형태	직접수행
지원조건	군비 100%
시행주체	환경위생과(위생)

사업명	식품안전관리 및 음식문화개선
사업내용	식품박람회 등 행사 참가, 소비자식품(공중) 위생감시, 식품안전관리사업 추진
사업기간	2016년01월01일 ~ 2020년12월31일
지원형태	직접수행
지원조건	국비, 군비
시행주체	환경위생과(위생)

사업명	모범(우수)업소 육성지원
사업내용	모범(우수)업소 육성 지원
사업기간	2016년01월01일 ~ 2020년12월31일
지원형태	직접수행
지원조건	도비 16%, 군비 84%
시행주체	환경위생과(위생)

사업명	식중독예방사업
사업내용	식중독예방 진단서비스사업 참여업체 지원
사업기간	2016년01월01일 ~ 2020년12월31일
지원형태	직접수행
지원조건	도비 30%, 군비 70%
시행주체	환경위생과(위생)

사업명	향토음식발굴육성
사업내용	으뜸음식점 종사자 위생용품 지원
사업기간	2016년01월01일 ~ 2020년12월31일
지원형태	직접수행
지원조건	도비 30%, 군비 70%
시행주체	환경위생과(위생)

사업명	어린이식생활안전관리사업
사업내용	어린이식품 안전보호구역 전담관리원 활용
사업기간	2016년01월01일 ~ 2020년12월31일
지원형태	직접수행
지원조건	국비, 도비, 군비
시행주체	환경위생과(위생)

사업명	어린이급식관리지원센터 운영지원
사업내용	어린이급식관리지원센터 운영지원
사업기간	2016년01월01일 ~ 2019년12월31일
지원형태	민간보조
지원조건	국비 50%, 도비 15%, 군비 35%
시행주체	

친 환경 농 정 과

전략목표	잘 사는 농촌, 살고 싶은 농촌 건설
[소관부서]	친환경농정과

1. 기본방향

- 농업인 소득증대로 활기찬 농촌 건설
- 친환경농업 실천으로 고부가 농업 실현
- 축산농가 소득증대 및 축산경쟁력 강화
- 농어촌 정주환경 개선 및 지역균형발전 도모

< 정책사업목표 현황 >

(단위:개, 백만원)

정책사업목표	성과 지표수	단위 사업수	예산액
농업인 소득증진 및 삶의 질 향상	4	6	18,647
쾌적하고 활기찬 농촌마을 조성	2	2	4,623

2. 조직 및 인력현황

(단위 : 명)

부서명	정원				현원	계단위 직제명
	계	4급이상	5급	6급이하		
계	21	0	1	20	20	
친환경농정과	21	0	1	20	20	농정기획, 친환경농업, 축산, 원예특작, 유통경영, 농촌개발

3. 예산현황

(단위 : 백만원, %)

구 분	예 산 액		전년도예산액		비교증감	
		구성비		구성비		증감률
계	23,854	100.00 %	24,997	100.00 %	△1,142	△4.57%
정책사업	23,269	97.55 %	23,796	95.20 %	△526	△2.21%
행정운영경비	246	1.03 %	255	1.02 %	△9	△3.59%
인력운영비	112	0.47 %	121	0.49 %	△9	△7.77%
기본경비	134	0.56 %	134	0.54 %	0	0.00%
재무활동	339	1.42 %	946	3.78 %	△607	△64.19%

정책사업목표

농업인 소득증진 및 삶의 질 향상

(1) 주요내용

- 농업인 소득증진을 위한 복지시책 추진
- 식량의 안정적 생산 및 고부가 농업 실천
- 선진축산 추진을 통한 안정적인 축산환경 조성
- 전·특작 생산기반 조성으로 농가소득증대 도모
- 농산물 유통기반 구축 및 가격경쟁력 강화

(2) 성과지표 및 목표치 설정

< 성과지표별 목표치 설정 >

성과지표(단위)	지표 유형	가중치	실적 및 목표치					측정산식 또는 측정방법	자료수집 방법/출처	
			구분	'14	'15	'16	'17			'18
당해연도 농업인 정책 수혜자 총수(명)	핵심	25	목표	100	100	100	100	100	당해연도 농업인정책 수혜자 수	사업계획 및 추진 관련 공문
			실적	100	100					
친환경농업 실천 면적(ha)	일반	25	목표	800	800	800	800	800	당해연도 실천 면적	인증 면적
			실적	767	800					
축산소득증대 및 경쟁력 강화(건)	일반	25	목표	300	300	300	300	300	당해연도 추진 실적	사업계획 및 추진 관련 공문
			실적	300	300					
농특산물 지원율(%)	일반	25	목표	100	100	100	100	100	(지원실적/지원계 획)*100	사업계획 및 추진 관련 공문
			실적	100	100					

< 성과지표별 목표치 설정 근거 >

- 당해연도 농업인 정책 수혜자 총수
 - 농업인 정책사업 수혜자 수
- 친환경농업 실천 면적
 - 친환경농업 실천 면적
- 축산소득증대 및 경쟁력 강화
 - 축산경쟁력강화 추진 실적
- 농특산물 지원율
 - 계획대비 실제 농특산물 지원율

□ 목적 및 주요내용

○ 목적

- 농촌의 복지증진을 통한 농업인의 삶의 질 제고
- 미래농업을 선도하는 농촌인력을 육성하고 농가경영안정 지원
- 농촌체험 휴양마을을 육성하여 농촌관광을 활성화하여 농외소득 증대
- 농업인력 확보 및 농촌인력 복지 증진
- 도시민 농촌 유치지원으로 농촌활력 증대

○ 주요내용

- 농업인 역량강화 교육 지원
- 농업인자녀 학자금 지원 및 농촌보육정보센터 운영 지원
- 농촌체험마을 사무장채용 및 보험가입 지원
- 농촌소득자원 발굴 및 고부가기술농 육성사업 지원
- 지역농업 CEO발전기반구축사업
- 농지의 체계적인 관리를 통하여 농지이용의 효율화 제고
- 도시민 농촌유치지원 등

□ 관련 예산사업 내역

(단위:개, 백만원)

사업명	회계구분	'14결산	'15예산	'16예산	비고 (세부사업수)
농정기획	일반회계	1,120	606	2,145	23
농업인 경쟁력 강화		209	201	167	
우수농업인 육성		4	4	4	
농업인정보지보급지원		41	41	41	
농업인자녀학자금지원		34	66	38	
농촌보육정보센터운영지원		98	110	120	
지역특화전문경영인교육		0	6	6	
귀농정착지원		12	8	8	
농지이용관리지원비		23	23	23	
농어가도우미지원		11	29	14	
농어촌 축제지원		0	20	18	
결혼이민자 농가소득증진지원		8	8	16	
농정업무추진		6	10	10	
농작물재해보험료지원		7	8	18	
농촌체험마을사무장채용 지원		54	42	43	
농어촌소득자원발굴육성		599	0	640	
FTA대응고부가기술농육성 사업		0	0	100	
농업인보조사업관리시스 템 구축		1	4	4	
농촌현장포럼 지원		13	22	15	

농촌체험휴양마을 보험가입지원사업	0	2	3
경북형마을영농육성지원	0	0	2
농촌민박서비스안전교육	0	0	3
귀농인 정착 지원	0	0	51
지역공동체소득육성사업	0	0	800

□ 관련 예산사업 개요

사업명	농업인 경쟁력 강화
사업내용	농산물 기획홍보 및 농업인 교육 지원, 농어촌진흥기금 출연
사업기간	2016년01월01일 ~ 2020년12월31일
지원형태	직접수행
지원조건	군비 100%
시행주체	친환경농정과(농정기획)

사업명	우수농업인 육성
사업내용	우수농업인 해외농업 비교연수
사업기간	2016년01월01일 ~ 2020년12월31일
지원형태	직접수행
지원조건	도비, 군비
시행주체	친환경농정과(농정기획)

사업명	농업인정보지보급지원
사업내용	농업인 정보지 보급 지원
사업기간	2016년01월01일 ~ 2020년12월31일
지원형태	직접수행
지원조건	도비 30%, 군비 70%
시행주체	친환경농정과(농정기획)

사업명	농업인자녀학자금지원
사업내용	농업인 자녀 학자금 지원
사업기간	2016년01월01일 ~ 2020년12월31일
지원형태	직접수행
지원조건	도비 21%, 군비 79%
시행주체	친환경농정과(농정기획)

사업명	농촌보육정보센터운영지원
사업내용	농촌보육정보센터 운영 지원
사업기간	2016년01월01일 ~ 2020년12월31일
지원형태	민간보조
지원조건	도비 30%, 군비 70%
시행주체	

사업명	지역특화전문경영인교육
사업내용	지역특화 전문경영인 교육비 지원
사업기간	2016년01월01일 ~ 2020년12월31일
지원형태	직접수행
지원조건	군비 100%
시행주체	친환경농정과(농정기획)

사업명	귀농 정착지원
사업내용	귀농인 정착 지원
사업기간	2016년01월01일 ~ 2020년12월31일
지원형태	민간보조
지원조건	도비 30%, 군비 70%
시행주체	

사업명	농지이용관리지원비
사업내용	농지이용관리 조사인부 사역
사업기간	2016년01월01일 ~ 2020년12월31일
지원형태	직접수행
지원조건	기금 100%
시행주체	친환경농정과(농정기획)

사업명	농어가도우미지원
사업내용	농어가 도우미 지원
사업기간	2016년01월01일 ~ 2020년12월31일
지원형태	직접수행
지원조건	도비 15%, 군비 85%
시행주체	친환경농정과(농정기획)

사업명	농어촌 축제지원
사업내용	농촌 축제 지원
사업기간	2016년01월01일 ~ 2020년12월31일
지원형태	민간보조
지원조건	국비 50%, 도비 15%, 군비 35%
시행주체	

사업명	결혼이민자 농가소득증진지원
사업내용	결혼이민자 농가소득 증진 지원
사업기간	2016년01월01일 ~ 2020년12월31일
지원형태	민간보조
지원조건	도비 30%, 군비 70%
시행주체	

사업명	농정업무추진
사업내용	농정업무추진 및 위원회 운영
사업기간	2016년01월01일 ~ 2020년12월31일
지원형태	직접수행
지원조건	군비 100%
시행주체	친환경농정과(농정기획)

사업명	농작물재해보험료지원
사업내용	농작물 재해 보험료 지원
사업기간	2016년01월01일 ~ 2020년12월31일
지원형태	직접수행
지원조건	도비 21%, 군비 79%
시행주체	친환경농정과(농정기획)

사업명	농촌체험마을사무장채용지원
사업내용	농촌체험마을 사무장 채용 지원(3명)
사업기간	2016년01월01일 ~ 2020년12월31일
지원형태	직접수행
지원조건	국비 50%, 도비 15%, 군비 35%
시행주체	친환경농정과(농정기획)

사업명	농어촌소득자원발굴육성
사업내용	차별화된 기술과 아이디어로 고부가가치를 창출하는 농업인 및 생산자 단체 발굴 및 육성
사업기간	2016년01월01일 ~ 2020년12월31일
지원형태	민간보조
지원조건	도비 30%, 군비 70%
시행주체	

사업명	FTA대응고부가기술농육성사업
사업내용	고부가기술농 육성사업 지원 1개소
사업기간	2016년01월01일 ~ 2020년12월31일
지원형태	민간보조
지원조건	도비 30%, 군비 70%
시행주체	

사업명	농업인보조사업관리시스템 구축
사업내용	농업인보조사업관리시스템 유지보수
사업기간	2016년01월01일 ~ 2020년12월31일
지원형태	직접수행
지원조건	군비 100%
시행주체	친환경농정과(농정기획)

사업명	농촌현장포럼 지원
사업내용	지역주민의 역량강화를 위한 농촌현장포럼 지원
사업기간	2016년01월01일 ~ 2020년12월31일
지원형태	민간보조
지원조건	국비 50%, 도비 15%, 군비 35%
시행주체	

사업명	농촌체험휴양마을 보험가입지원사업
사업내용	농촌체험휴양마을(4개소) 보험가입지원사업
사업기간	2016년01월01일 ~ 2020년12월31일
지원형태	민간보조
지원조건	국비, 군비
시행주체	

사업명	경북형마을영농육성지원
사업내용	경북형 마을영농 육성을 위한 해외 실태조사
사업기간	2016년01월01일 ~ 2020년12월31일
지원형태	직접수행
지원조건	도비 30%, 군비 70%
시행주체	친환경농정과(농정기획)

사업명	농촌민박서비스안전교육
사업내용	농촌민박서비스 안전교육
사업기간	2016년01월01일 ~ 2020년12월31일
지원형태	직접수행
지원조건	국비 50%, 도비 50%
시행주체	친환경농정과(농정기획)

사업명	귀농인 정착 지원
사업내용	귀농귀촌지원센터 관리 운영, 귀농인 영농 및 주택수리비 지원
사업기간	2016년01월01일 ~ 2020년12월31일
지원형태	민간보조
지원조건	군비 100%
시행주체	

사업명	지역공동체소득육성사업
사업내용	지역농산물 이용 지역공동체 소득육성사업 지원 친환경 빙수 및 아이스크림 생산을 위한 공장신축 및 생산가공설비
사업기간	2016년01월01일 ~ 2020년12월31일
지원형태	민간보조
지원조건	지특, 도비, 군비
시행주체	

단위사업

식량의 안정적 생산

□ 목적 및 주요내용

○ 목적

- 고품질 쌀 생산기반 조성으로 농가소득증대 도모
- 식량작물 시설 보급 및 인력지원으로 농촌 일손부족 해결

○ 주요내용

- 벼 육묘용 상토 및 환경친화형 맞춤비료 공급
- 쌀소득보전직불제 사업을 통한 농가소득 보전
- 벼 육묘장 설치 등 식량생산분야 시설장비 지원
- 농촌인력지원단 운영

□ 관련 예산사업 내역

(단위:개, 백만원)

사업명	회계구분	'14결산	'15예산	'16예산	비고 (세부사업수)
식량의 안정적 생산	일반회계	3,193	3,703	3,538	5
고품질 쌀생산		681	724	703	
쌀소득보전직접지불제 사업		2,182	2,591	2,220	
식량생산 지원		330	389	573	
쌀전업농정보지보급지원		0	0	1	
영농안전장비지원		0	0	40	

□ 관련 예산사업 개요

사업명	고품질 쌀생산
사업내용	고품질 쌀의 안정적 생산여건을 위한 기반조성을 위한 친환경맞춤비료 공급 및 벼육묘용 상토지원 등
사업기간	2016년01월01일 ~ 2020년12월31일
지원형태	민간보조
지원조건	군비 100%
시행주체	

사업명	쌀소득보전직접지불제 사업
사업내용	농업인등의 소득안정을 위하여 농업인등에게 쌀소득보전직불금 지급
사업기간	2016년01월01일 ~ 2020년12월31일
지원형태	직접수행
지원조건	국비 100%
시행주체	친환경농정과(친환경농업)

사업명	식량생산 지원
사업내용	- 벼 재배농가 사료작물재배 지원 - 농촌인력지원단 운영 - 벼 육묘공장 설치 및 노후시설 보완, 육묘상처리제 지원, 곡물건조기 설치
사업기간	2016년01월01일 ~ 2020년12월31일
지원형태	민간보조
지원조건	도비, 군비
시행주체	

사업명	쌀전업농정보지보급지원
사업내용	쌀전업농 정보지 보급 지원
사업기간	2013년01월01일 ~ 2020년12월31일
지원형태	직접수행
지원조건	도비 30%, 군비 70%
시행주체	친환경농정과(친환경농업)

사업명	영농안전장비지원
사업내용	영농 안전장비 지원
사업기간	2013년01월01일 ~ 2020년12월31일
지원형태	민간보조
지원조건	도비 30%, 군비 70%
시행주체	

단위사업

친환경농업육성

□ 목적 및 주요내용

○ 목적

- 친환경 고품질 쌀 생산기반 조성으로 농가소득증대 도모
- 국제농업환경변화에 대처할 수 있는 고품질 안전 농산물 생산

○ 주요내용

- 친환경농업직접지불제 사업을 통한 농가소득 보전
- 토양개량제 공급 등 친환경농자재 지원
- 친환경농산물 인증추진비 지원
- 친환경농산물 판로 확대 지원

□ 관련 예산사업 내역

(단위:개, 백만원)

사업명	회계구분	'14결산	'15예산	'16예산	비고 (세부사업수)
친환경농업육성	일반회계	2,085	2,540	3,124	13
친환경농업직접지불제		93	174	471	
친환경 농업추진		1,055	1,356	1,330	
친환경농법 농가지원		393	126	252	
토양개량제공급		418	453	573	
산림부산물 퇴비화사업		126	150	145	
유기농업자재지원사업		0	118	80	
친환경농산물 인증추진비 지원		0	128	137	
친환경농업정보지보급지 원		0	6	6	
친환경농업해외선진지연 수		0	3	3	
소비자초청녹색체험지원		0	27	26	
친환경농업교육관 관리운영		0	0	44	
로컬푸드 직거래장터 지원사업		0	0	12	
친환경농산물판로확대지 원		0	0	45	

□ 관련 예산사업 개요

사업명	친환경농업직접지불제
사업내용	친환경농업 실천 농업인에게 고품질안전농산물 생산을 장려하고 환경보전등의 공익 기여에 대해 보전
사업기간	2016년01월01일 ~ 2020년12월31일
지원형태	직접수행
지원조건	국비 100%
시행주체	친환경농정과(친환경농업)

사업명	친환경 농업추진
사업내용	목 적 : 농업의 신성장 산업화 유도 및 지속가능한 농업기반 조성 규 모 : 10개읍면 친환경농업 실천단지 내 용 : 유기질비료 및 유기상토, 제초용농자재(우렁이) 지원
사업기간	2016년01월01일 ~ 2020년12월31일
지원형태	민간보조
지원조건	군비 100%
시행주체	

사업명	친환경농법 농가지원
사업내용	친환경농법 종합지원
사업기간	2016년01월01일 ~ 2020년12월31일
지원형태	민간보조
지원조건	도비 30%, 군비 70%
시행주체	

사업명	토양개량제공급
사업내용	토양개량제 공급
사업기간	2016년01월01일 ~ 2020년12월31일
지원형태	민간보조
지원조건	국비 70%, 도비 3%, 군비 27%
시행주체	

사업명	산림부산물 퇴비화사업
사업내용	산림부산물 퇴비화사업 수거보상금 지원
사업기간	2013년01월01일 ~ 2020년12월31일
지원형태	직접수행
지원조건	군비 100%
시행주체	친환경농정과(친환경농업)

사업명	유기농업자재지원사업
사업내용	친환경실천 농가에 유기농업 자재 지원
사업기간	2016년01월01일 ~ 2020년12월31일
지원형태	민간보조
지원조건	국비 40%, 도비 18%, 군비 42%
시행주체	

사업명	친환경농산물 인증추진비 지원
사업내용	친환경농산물 인증농가에 대한 인증수수료 지원
사업기간	2016년01월01일 ~ 2020년12월31일
지원형태	직접수행
지원조건	도비 30%, 군비 70%
시행주체	친환경농정과(친환경농업)

사업명	친환경농업정보지보급지원
사업내용	친환경농업실천농가에 대한 친환경농업정보지 지원
사업기간	2016년01월01일 ~ 2020년12월31일
지원형태	직접수행
지원조건	도비 30%, 군비 70%
시행주체	친환경농정과(친환경농업)

사업명	친환경농업해외선진지연수
사업내용	친환경농업인 해외 선진지 연수 지원
사업기간	2016년01월01일 ~ 2020년12월31일
지원형태	직접수행
지원조건	도비 30%, 군비 70%
시행주체	친환경농정과(친환경농업)

사업명	소비자초청녹색체험지원
사업내용	소비자초청 녹색체험행사 지원
사업기간	2016년01월01일 ~ 2020년12월31일
지원형태	민간보조
지원조건	도비 30%, 군비 70%
시행주체	

사업명	친환경농업교육관 관리운영
사업내용	친환경농업교육관 관리운영
사업기간	2016년01월01일 ~ 2020년12월31일
지원형태	직접수행
지원조건	군비 100%
시행주체	친환경농정과(친환경농업)

사업명	로컬푸드 직거래장터 지원사업
사업내용	지역에서 생산한 농산물을 관내 소비자에게 직거래로 공급하여 유통구조 개선과 고품질 안전농산물에 대한 소비자의 신뢰 구축
사업기간	2013년01월01일 ~ 2020년12월31일
지원형태	민간보조
지원조건	군비 100%
시행주체	

사업명	친환경농산물판로확대지원
사업내용	친환경농산물 판로확대를 위한 택배비 지원
사업기간	2013년01월01일 ~ 2020년12월31일
지원형태	직접수행
지원조건	도비, 군비
시행주체	친환경농정과(친환경농업)

단위사업

축산경쟁력강화

□ 목적 및 주요내용

○ 목적

- 선진축산 추진을 통한 안정적인 축산환경 조성
- 안정적인 축산업 육성을 통한 대외 경쟁력 확보

○ 주요내용

- 축산농가 소득증대 사업 및 축산농가 기자재 지원사업
- 조사료 생산장비 지원 및 조사료생산기반확충
- 가축방역 및 소독 지원
- 한우품질 고급화 지원으로 올린 한우 명품화
- 양봉 및 중소가축 육성사업 지원

□ 관련 예산사업 내역

(단위:개, 백만원)

사업명	회계구분	'14결산	'15예산	'16예산	비고 (세부사업수)
축산경쟁력강화	일반회계	1,663	1,788	2,273	35
축산농가 소득증대 사업		176	118	139	
학교우유급식지원		106	108	108	
가축방역약품구입비		151	162	162	
소브루셀라병채혈보정비		52	52	53	
가축질병예방약지원		54	66	60	
구제역등방역사업		33	23	15	
공수의수당지원		22	32	32	
송아지생산안정사업		0	15	18	
조사료생산기반확충사업		85	170	162	
양봉기자재지원사업		129	41	85	
조사료생산지원		77	48	95	
불량모돈갱신사업		12	12	12	
쇠고기이력제		42	55	47	
축산농가기자재지원		29	56	111	
가축분뇨처리지원사업		12	12	12	
축산단지환경정비사업		0	0	105	
살처분보상금		13	250	250	
축산물소비촉진행사지원		10	10	10	
백신스트레스완화제지원		5	4	2	
소독시설지원사업		16	19	19	
전국소독의날지원		75	76	76	
가축방역인건비지원		87	88	87	
가축재해보험료지원		2	10	10	
한우품질고급화지원사업		166	216	219	
축산차량등록제		7	10	10	
친환경축산물인증비		0	5	5	

가축질병예방사업	19	28	27
학생승마활성화사업	26	0	76
울진 키토산한우 육성	226	40	127
한우수정란이식사업	0	0	58
말산업육성발전사업	31	10	10
동물등록제 지원	0	39	35
축산물유통활성화	0	14	14
축산물시범급식사업	0	0	17
축사화재안전시스템지원	0	0	6

□ 관련 예산사업 개요

사업명	축산농가 소득증대 사업
사업내용	가축진료비 지원, 가축수송차량 지원, 축산농가 기술교육
사업기간	2016년01월01일 ~ 2020년12월31일
지원형태	직접수행
지원조건	군비 100%
시행주체	친환경농정과(축산)

사업명	학교우유급식지원
사업내용	학교우유 무상급식으로 성장기 학생들에게 필요한 필수 영양소를 공급하여 고른 영양섭취 지원
사업기간	2016년01월01일 ~ 2020년12월31일
지원형태	직접수행
지원조건	기금 50%, 도비 10%, 군비 40%
시행주체	친환경농정과(축산)

사업명	가축방역약품구입비
사업내용	가축전염병 예방, 확산 방지를 위한 가축방역약품 구입 및 지원
사업기간	2016년01월01일 ~ 2020년12월31일
지원형태	직접수행
지원조건	국비, 도비, 군비
시행주체	친환경농정과(축산)

사업명	소브루셀라병채혈보정비
사업내용	소브루셀라병 채혈보정비 지원
사업기간	2016년01월01일 ~ 2020년12월31일
지원형태	직접수행
지원조건	국비, 도비, 군비
시행주체	친환경농정과(축산)

사업명	가축질병예방약지원
사업내용	가축질병 예방약 지원 및 가축방역 관리
사업기간	2016년01월01일 ~ 2020년12월31일
지원형태	직접수행
지원조건	군비 100%
시행주체	친환경농정과(축산)

사업명	구제역등방역사업
사업내용	구제역 등 방역사업 위한 소독약품, 방역복 등 구입
사업기간	2016년01월01일 ~ 2020년12월31일
지원형태	직접수행
지원조건	도비, 군비
시행주체	친환경농정과(축산)

사업명	공수의수당지원
사업내용	공수의 수당 지원
사업기간	2016년01월01일 ~ 2020년12월31일
지원형태	직접수행
지원조건	도비 10%, 군비 90%
시행주체	친환경농정과(축산)

사업명	송아지생산안정사업
사업내용	송아지 생산안정사업 지원(1,800두)
사업기간	2016년01월01일 ~ 2020년12월31일
지원형태	민간보조
지원조건	도비 30%, 군비 70%
시행주체	

사업명	조사료생산기반확충사업
사업내용	사일리지 제조비 및 사료작물 종자대 지원
사업기간	2016년01월01일 ~ 2020년12월31일
지원형태	민간보조
지원조건	기금, 도비, 군비
시행주체	

사업명	양봉기자재지원사업
사업내용	꿀벌화분 등 양봉기자재 지원
사업기간	2016년01월01일 ~ 2020년12월31일
지원형태	민간보조
지원조건	도비, 군비
시행주체	

사업명	조사료생산지원
사업내용	조사료 생산장비 및 사료배합기 지원
사업기간	2016년01월01일 ~ 2020년12월31일
지원형태	민간보조
지원조건	도비 30%, 군비 70%
시행주체	

사업명	불량모돈갱신사업
사업내용	불량모돈 갱신사업 지원
사업기간	2016년01월01일 ~ 2020년12월31일
지원형태	민간보조
지원조건	도비20%, 군비 80%
시행주체	

사업명	쇠고기이력제
사업내용	축산물이력제 인턴 지원 및 귀표장착비 지원
사업기간	2016년01월01일 ~ 2020년12월31일
지원형태	민간보조
지원조건	기금, 도비, 군비
시행주체	

사업명	축산농가기자재지원
사업내용	보정용 잠금장치 등 축산농가 기자재 지원
사업기간	2016년01월01일 ~ 2020년12월31일
지원형태	민간보조
지원조건	도비, 군비
시행주체	

사업명	가축분뇨처리지원사업
사업내용	가축분뇨처리 지원사업
사업기간	2016년01월01일 ~ 2020년12월31일
지원형태	민간보조
지원조건	기금 50%, 도비 15%, 군비 35%
시행주체	

사업명	축산단지환경정비사업
사업내용	동팔지구 액비저장조 철거(7개소)
사업기간	2016년01월01일 ~ 2020년12월31일
지원형태	직접수행
지원조건	군비 100%
시행주체	친환경농정과(축산)

사업명	살처분보상금
사업내용	살처분보상금 지급(결핵, 브루셀라 등)
사업기간	2016년01월01일 ~ 2020년12월31일
지원형태	직접수행
지원조건	국비 80%, 도비 10%, 군비 10%
시행주체	친환경농정과(축산)

사업명	축산물소비촉진행사지원
사업내용	축산물 소비촉진행사 지원
사업기간	2016년01월01일 ~ 2020년12월31일
지원형태	민간보조
지원조건	도비 20%, 군비 80%
시행주체	

사업명	백신스트레스완화제지원
사업내용	백신스트레스 완화제 지원
사업기간	2016년01월01일 ~ 2020년12월31일
지원형태	직접수행
지원조건	도비 30%, 군비 70%
시행주체	친환경농정과(축산)

사업명	소독시설지원사업
사업내용	중규모 소독시설 및 농장소독 방역기 지원
사업기간	2016년01월01일 ~ 2020년12월31일
지원형태	민간보조
지원조건	도비 30%, 군비 70%
시행주체	

사업명	전국소독의날지원
사업내용	소독약품 및 운영비 지원
사업기간	2016년01월01일 ~ 2020년12월31일
지원형태	민간보조
지원조건	기금 50%, 도비 15%, 군비 35%
시행주체	

사업명	가축방역인건비지원
사업내용	예방접종 시술비 지원
사업기간	2016년01월01일 ~ 2020년12월31일
지원형태	직접수행
지원조건	국비, 도비, 군비
시행주체	

사업명	가축재해보험료지원
사업내용	가축재해보험료 지원
사업기간	2016년01월01일 ~ 2020년12월31일
지원형태	직접수행
지원조건	도비 30%, 군비 70%
시행주체	친환경농정과(축산)

사업명	한우품질고급화지원사업
사업내용	한우 인공수정료 등 한우품질고급화사업 지원
사업기간	2016년01월01일 ~ 2020년12월31일
지원형태	민간보조
지원조건	도비, 군비
시행주체	

사업명	축산차량등록제
사업내용	축산차량등록제 지원
사업기간	2016년01월01일 ~ 2020년12월31일
지원형태	직접수행
지원조건	국비 50%, 도비 15%, 군비 35%
시행주체	친환경농정과(축산)

사업명	친환경축산물인증비
사업내용	친환경축산물 인증수수료 지원
사업기간	2016년01월01일 ~ 2020년12월31일
지원형태	직접수행
지원조건	도비 30%, 군비 70%
시행주체	친환경농정과(축산)

사업명	가축질병예방사업
사업내용	가축질병예방약 지원
사업기간	2016년01월01일 ~ 2020년12월31일
지원형태	직접수행
지원조건	도비 30%, 군비 70%
시행주체	친환경농정과(축산)

사업명	학생승마활성화사업
사업내용	학생승마체험 지원
사업기간	2016년01월01일 ~ 2020년12월31일
지원형태	민간보조
지원조건	기금, 도비, 군비
시행주체	

사업명	울진 키토산한우 육성
사업내용	고급육 출하장려금 지급 및 키토산생균제 지원
사업기간	2016년01월01일 ~ 2020년12월31일
지원형태	민간보조
지원조건	군비 100%
시행주체	

사업명	한우수정란이식사업
사업내용	한우수정란 이식사업 지원
사업기간	2016년01월01일 ~ 2020년12월31일
지원형태	민간보조
지원조건	도비 30%, 군비 70%
시행주체	

사업명	말산업육성발전사업
사업내용	민간승마장 보험료 지원, 말생산 지원
사업기간	2016년01월01일 ~ 2020년12월31일
지원형태	직접수행
지원조건	도비 80%, 군비 20%
시행주체	친환경농정과(축산)

사업명	동물등록제 지원
사업내용	유기동물 보호소 운영
사업기간	2016년01월01일 ~ 2020년12월31일
지원형태	민간보조
지원조건	군비 100%
시행주체	

사업명	축산물유통활성화
사업내용	냉동육절기 지원
사업기간	2016년01월01일 ~ 2020년12월31일
지원형태	민간보조
지원조건	도비 30%, 군비 70%
시행주체	

사업명	축산물시범급식사업
사업내용	축산물 시범 급식사업 지원
사업기간	2016년01월01일 ~ 2020년12월31일
지원형태	민간보조
지원조건	도비 20%, 군비 80%
시행주체	

사업명	축사화재안전시스템지원
사업내용	축사화재 안전시스템 지원
사업기간	2016년01월01일 ~ 2020년12월31일
지원형태	민간보조
지원조건	도비 20%, 군비 80%
시행주체	

단위사업

원예특작생산

□ 목적 및 주요내용

○ 목적

- 전·특작 생산기반 조성으로 농가소득증대 도모
- 원예작물 생산 시설 및 생력농기계 등 공급으로 농촌 일손부족 해결

○ 주요내용

- 지역대표작목 및 전략품목 육성 및 유기질비료 지원
- 중소형농기계공급, 발농업직접지불제, 애누에공동사육비지원
- 채소특작육성사업, 과수화훼육성사업, 식량자급률제고사업

□ 관련 예산사업 내역

(단위:개, 백만원)

사업명	회계구분	'14결산	'15예산	'16예산	비고 (세부사업수)
원예특작생산	일반회계	3,235	3,314	3,602	11
농업기계화사업		65	66	45	
특화작목 육성개발		302	306	274	
조건불리지역직접지불제		280	277	277	
유기질비료지원사업		1,400	1,480	1,480	
중소형농기계공급		196	230	210	
발농업직접 지불제		154	288	201	
애누에공동사육비 지원		24	27	10	
채소특작육성사업		686	484	686	
과수화훼 육성사업		50	80	50	
식량자급률제고사업		78	77	19	
돈버는 마을 육성사업		0	0	350	

□ 관련 예산사업 개요

사업명	농업기계화사업
사업내용	생산비 절감 및 적기영농 실현을 위한 통기계 공급지원 - 보행형관리기, 농산물건조기
사업기간	2016년01월01일 ~ 2020년12월31일
지원형태	민간보조
지원조건	군비 100%
시행주체	

사업명	특화작목 육성개발
사업내용	지역특성에 맞는 특화작목의 개발보급
사업기간	2015년01월01일 ~ 2020년12월31일
지원형태	민간보조
지원조건	군비 100%
시행주체	

사업명	조건불리지역직접지불제
사업내용	조건불리지역직접지불제
사업기간	2016년01월01일 ~ 2020년12월31일
지원형태	직접수행
지원조건	국비 80%, 도비 6%, 군비 14%
시행주체	친환경농정과(원예특작)

사업명	유기질비료지원사업
사업내용	유기질비료 지원, 유기질비료 관내생산되비 공급 추가 지원
사업기간	2016년01월01일 ~ 2020년12월31일
지원형태	민간보조
지원조건	국비, 도비, 군비
시행주체	

사업명	중소형농기계공급
사업내용	중소형농기계 210대 공급
사업기간	2016년01월01일 ~ 2020년12월31일
지원형태	민간보조
지원조건	도비 20%, 군비 80%
시행주체	

사업명	밭농업직접 지불제
사업내용	소득이 많지 않으면서 생산이 감소하는 대상품목 재배 농가의 안정적인 소득 보전을 위해 밭농업직접지불제 지급
사업기간	2015년01월01일 ~ 2020년12월31일
지원형태	직접수행
지원조건	국비 100%
시행주체	친환경농정과(원예특작)

사업명	애누에공동사육비 지원
사업내용	애누에 공동사육비 및 양잠산업 육성 지원
사업기간	2016년01월01일 ~ 2020년12월31일
지원형태	민간보조
지원조건	도비, 군비
시행주체	

사업명	채소특작육성사업
사업내용	소득작목 육성지원, 고추비가림 재배시설 및 민속채소 등 생산기반 확충 지원
사업기간	2016년01월01일 ~ 2020년12월31일
지원형태	민간보조
지원조건	기금, 도비, 군비
시행주체	

사업명	과수화훼 육성사업
사업내용	FTA 대응 대체과수 명품화사업 및 농가형저온저장고 설치 지원
사업기간	2016년01월01일 ~ 2020년12월31일
지원형태	민간보조
지원조건	도비, 군비
시행주체	

사업명	식량자급률제고사업
사업내용	토종곡물 재배단지(27ha) 지원
사업기간	2016년01월01일 ~ 2020년12월31일
지원형태	민간보조
지원조건	도비 30%, 군비 70%
시행주체	

사업명	돈버는 마을 육성사업
사업내용	돈버는 마을 육성 지원
사업기간	2016년01월01일 ~ 2020년12월31일
지원형태	민간보조
지원조건	군비 100%
시행주체	

단위사업

농산물유통경영

□ 목적 및 주요내용

○ 목적

- 농산물 공급기반 구축 등 유통개선 및 가격경쟁력 강화
- 농식품산업 육성을 통한 농산물 부가가치 창출
- 농산물유통시설 현대화를 통한 상품성 제고 및 소득 증대
- 지역의 특화된 농수산물 육성을 위한 클러스터 지원

○ 주요내용

- 농특산물 홍보 및 판매 지원
- 농특산물 유통구조 개선 및 출하장비 지원
- 학교급식 지원
- 지역전략식품산업 육성 지원
- 농산물 직거래 홍보판촉 행사 지원

□ 관련 예산사업 내역

(단위:개, 백만원)

사업명	회계구분	'14결산	'15예산	'16예산	비고 (세부사업수)
농산물유통경영	일반회계	3,020	4,457	3,965	9
농특산물의 홍보 및 판매		161	119	158	
농특산물 유통구조 개선		1,346	740	549	
학교급식 지원		960	2,541	2,625	
양곡관리지원		332	20	19	
지역전략식품산업 육성사업(혁신)		172	160	148	
지역전략식품산업 육성사업(산업화)		49	820	287	
농식품산업육성지원		0	56	60	
농식품수출지원		0	0	110	
농산물 안전성 분석 지원		0	0	8	

□ 관련 예산사업 개요

사업명	농특산물의 홍보 및 판매
사업내용	우수 농수산물의 대외이미지 제고와 소비촉진 및 직거래를 통한 농가소득 증대
사업기간	2016년01월01일 ~ 2020년12월31일
지원형태	직접수행
지원조건	군비 100%
시행주체	친환경농정과(유통경영)

사업명	농특산물 유통구조 개선
사업내용	농수특산물 포장재 지원, 농산물 계약 출하장려금 및 홍보비 등 지원
사업기간	2016년01월01일 ~ 2020년12월31일
지원형태	민간보조
지원조건	군비 100%
시행주체	

사업명	학교급식 지원
사업내용	대 상 : 관내거주 유치원, 초중고등학교 내 용 : 우수(친환경)농산물의 학교 급식 식재료 지원
사업기간	2016년01월01일 ~ 2020년12월31일
지원형태	기타
지원조건	도비, 군비
시행주체	

사업명	양곡관리지원
사업내용	공공비축미 대형포대 매입 지원
사업기간	2016년01월01일 ~ 2020년12월31일
지원형태	민간보조
지원조건	국비, 도비, 군비
시행주체	

사업명	지역전략식품산업 육성사업(혁신)
사업내용	혁신체제 및 네트워킹 구축 지원
사업기간	2016년01월01일 ~ 2018년12월31일
지원형태	민간보조
지원조건	지특 50%, 도비 15%, 군비 35%
시행주체	

사업명	지역전략식품산업 육성사업(산업화)
사업내용	R&D 개발 및 홍보마케팅 지원
사업기간	2016년01월01일 ~ 2018년12월31일
지원형태	민간보조
지원조건	지특 50%, 도비 15%, 군비 35%
시행주체	

사업명	농식품산업육성지원
사업내용	농식품 제조 및 가공품 판촉홍보 지원
사업기간	2016년01월01일 ~ 2020년12월31일
지원형태	민간보조
지원조건	도비, 군비
시행주체	

사업명	농식품수출지원
사업내용	농식품 수출진흥기금 출연
사업기간	2016년01월01일 ~ 2020년12월31일
지원형태	출연(출자)
지원조건	군비 100%
시행주체	

사업명	농산물 안전성 분석 지원
사업내용	주산지 농산물우수관리(GAP) 안전성 분석사업
사업기간	2016년01월01일 ~ 2020년12월31일
지원형태	직접수행
지원조건	국비 50%, 도비 15%, 군비 35%
시행주체	친환경농정과(유통경영)

정책사업목표

과적하고 활기찬 농촌마을 조성

(1) 주요내용

- 지역 특성에 맞는 농촌개발로 농촌의 다원적 기능을 확충하고 농촌주민의 삶의 질 향상을 도모
- 안정영농을 위한 농촌용수 개발, 재해예방, 물 손실 최소화 및 농업생산기반의 규모화로 영농기반 확충 및 농업의 경쟁력 확보

(2) 성과지표 및 목표치 설정

< 성과지표별 목표치 설정 >

성과지표(단위)	지표 유형	가중 치	실적 및 목표치					측정산식 또는 측정방법	자료수집 방법/출처	
			구분	'14	'15	'16	'17			'18
선진형 농촌마을 개발(개소)	일반	40	목표	2	3	2	2	2	농촌마을개발 권역(지구)수	사업계획 및 추진 관련 공문
			실적	2	5					
안정화 및 규모화 농업생산기반 조성(건)	일반	60	목표	25	30	23	23	23	개발·정비·확충 지구수(건)	사업계획 및 추진 관련 공문
			실적	30	34					

< 성과지표별 목표치 설정 근거 >

- 선진형 농촌마을 개발
 - 신규조성 및 추진중인 선진형 농촌마을개발 건수
- 안정화 및 규모화 농업생산기반 조성
 - 안정화 및 규모화 농업생산기반조성 건수

단위사업

농촌개발사업

□ 목적 및 주요내용

○ 목적

- 지역 특성에 맞는 농촌개발로 농촌의 다원적 기능을 확충하고 농촌주민의 삶의 질 향상 도모

○ 주요내용

- 농촌마을의 경관개선, 생활환경 정비 및 소득기반 확충
- 마을만들기 대상 주민의 교육을 통한 역량강화
- 전원마을(가람지구 신규마을) 조성

□ 관련 예산사업 내역

(단위:개, 백만원)

사업명	회계구분	'14결산	'15예산	'16예산	비고 (세부사업수)
농촌개발사업	일반회계	1,276	2,447	2,243	3
권역단위종합정비사업		1,070	1,254	476	
지역창의아이디어사업		206	1,014	1,681	
창조적마을만들기(신규마을조성)		0	179	86	

□ 관련 예산사업 개요

사업명	권역단위종합정비사업
사업내용	대 상 : 왕피 및 굴구지 창조적마을만들기, 마린피아생명의숲 지역창의아이디어사업 내 용 : 기반시설, 주민소득사업, 주민역량강화사업
사업기간	2016년01월01일 ~ 2020년12월31일
지원형태	기타
지원조건	지특 70%, 군비 30%
시행주체	한국농어촌공사

사업명	지역창의아이디어사업
사업내용	해안마을 소원길 조형물 설치
사업기간	2016년01월01일 ~ 2020년12월31일
지원형태	직접수행
지원조건	군비 100%
시행주체	친환경농정과(농촌개발)

사업명	창조적마을만들기(신규마을조성)
사업내용	위 치 : 후포면 후포리 일원 사업량 : 마을정비구역 A=21,690㎡ 내 용 : 도로, 상하수도, 오폐수처리시설 등
사업기간	2016년01월01일 ~ 2020년12월31일
지원형태	민간보조
지원조건	지특 70%, 군비 30%
시행주체	

단위사업

농업기반조성사업

□ 목적 및 주요내용

○ 목적

- 안정영농을 위한 농촌용수 개발, 재해예방, 물 손실 최소화
- 생산기반의 규모화로 영농기반 확충 및 농업의 경쟁력 확보

○ 주요내용

- 경지 규모화, 규격화 경작로 확·포장
- 용·배수로 정비
- 노후위험저수지 보수·보강
- 농업용수 개발 및 원활한 공급

□ 관련 예산사업 내역

(단위:개, 백만원)

사업명	회계구분	'14결산	'15예산	'16예산	비고 (세부사업수)
농업기반조성사업	일반회계	2,493	3,315	2,380	9
수리시설개보수사업		1,427	1,870	1,070	
관정·양수기정비사업		438	420	575	
농촌농업생활용수개발사업		419	427	450	
국유재산관리		27	28	20	
재해대책사업		10	10	10	
한발대비용수개발		0	50	50	
기계화경작로확포장사업		172	240	100	
노후위험저수지정비사업		0	210	5	
주민숙원용배수로정비사업		0	60	100	

□ 관련 예산사업 개요

사업명	수리시설개보수사업
사업내용	노후·파손되거나 기능이 저하된 수리시설물 보수·보강하여 시설기능을 회복시키거나 개선. 재해위험 해소 및 영농편의 도모
사업기간	2016년01월01일 ~ 2020년12월31일
지원형태	직접수행
지원조건	도비, 군비
시행주체	친환경농정과(농촌개발)

사업명	관정.양수기정비사업
사업내용	양수장 및 암반관정 정비, 농업용 노후관정 및 양수기 정비
사업기간	2016년01월01일 ~ 2020년12월31일
지원형태	직접수행
지원조건	도비, 군비
시행주체	친환경농정과(농촌개발)

사업명	농촌농업생활용수개발사업
사업내용	상수도 공급이 어려운 농어촌지역 마을에 암반관정을 개발하여 생활용수, 농업용수 등 다목적 용수를 공급하여 생활환경개선 및 소득향상에 기여
사업기간	2016년01월01일 ~ 2020년12월31일
지원형태	직접수행
지원조건	지특 70%, 군비 30%
시행주체	친환경농정과(농촌개발)

사업명	국유재산관리
사업내용	농업생산기반시설(국유지) 측량
사업기간	2016년01월01일 ~ 2020년12월31일
지원형태	직접수행
지원조건	군비 100%
시행주체	친환경농정과(농촌개발)

사업명	재해대책사업
사업내용	평해배수펌프장 유지관리
사업기간	2016년01월01일 ~ 2020년12월31일
지원형태	기타
지원조건	군비 100%
시행주체	

사업명	한발대비용수개발
사업내용	한발대비 용수개발 장비임차
사업기간	2016년01월01일 ~ 2020년12월31일
지원형태	직접수행
지원조건	군비 100%
시행주체	친환경농정과(농촌개발)

사업명	기계화경작로확포장사업
사업내용	월송1리(월송들) 기계화경작로 확포장
사업기간	2016년01월01일 ~ 2020년12월31일
지원형태	직접수행
지원조건	군비 100%
시행주체	친환경농정과(농촌개발)

사업명	노후위험저수지정비사업
사업내용	저수지 제당정비 인부사역
사업기간	2016년01월01일 ~ 2020년12월31일
지원형태	직접수행
지원조건	도비 20%, 군비 80%
시행주체	친환경농정과(농촌개발)

사업명	주민숙원용배수로정비사업
사업내용	고성1리 용수로 개채
사업기간	2016년01월01일 ~ 2020년12월31일
지원형태	직접수행
지원조건	도비 50%, 군비 50%
시행주체	친환경농정과(농촌개발)

산 림 녹 지 과

전략목표	사람과 숲이 공존하는 풍요로운 산림조성
[소관부서]	산림녹지과

1. 기본방향

- 산림을 가치있는 자원으로 육성하여 지속가능한 지역발전의 기반 마련
- 고소득 임산자원 및 경제림 육성으로 지역산림산업 기반 구축
- 산림재해예방으로 건강한 산림자원 조성

< 정책사업목표 현황 >

(단위:개, 백만원)

정책사업목표	성과 지표수	단위 사업수	예산액
산림을 가치있는 자원으로 육성하여 지속가능한 지역발전의 기반 마련.	1	2	16,262
친환경 산림산업 육성 및 고소득 임산자원, 경제림 육성으로 지역 산림사업의 기반 구축	2	3	6,119
산불 등 산림재해, 산림병해충 예방으로 산림생태계 보전 및 활력유지	3	5	3,861
아름다운 녹색도시 조성	2	5	2,997
쾌적한 산림환경공간 조성	1	2	816

2. 조직 및 인력현황

(단위 : 명)

부서명	정원				현원	계단위 직제명
	계	4급이상	5급	6급이하		
계	19	0	1	18	19	
산림녹지과	19	0	1	18	19	산림기획, 산림경영, 산림보호, 공원녹지, 에코리움 T/F

3. 예산현황

(단위 : 백만원, %)

구 분	예 산 액		전년도예산액		비교증감	
		구성비		구성비		증감률
계	30,611	100.00 %	14,387	100.00 %	16,225	112.78%
정책사업	30,055	98.18 %	13,969	97.10 %	16,086	115.15%
행정운영경비	393	1.28 %	418	2.90 %	△24	△5.83%
인력운영비	208	0.68 %	181	1.26 %	27	14.76%
기본경비	186	0.61 %	237	1.65 %	△51	△21.56%

구 분	예 산 액		전년도예산액		비교증감	
		구성비		구성비		증감률
재무활동	163	0.53 %	0	0.00 %	163	순증

정책사업목표

산림을 가치있는 자원으로 육성하여 지속가능한 지역발전의 기반 마련.

(1) 주요내용

- 울진금강송 브랜드 육성 관리
- 소나무인문학 영문사전 편찬
- 금강송 에코리움 조성
- 백암 숲체험교육장 및 백암온천 생태공원 조성

(2) 성과지표 및 목표치 설정

< 성과지표별 목표치 설정 >

성과지표(단위)	지표 유형	가중 치	실적 및 목표치					측정산식 또는 측정방법	자료수집 방법/출처	
			구분	'14	'15	'16	'17			'18
산림생태관광 추진실적(%)	핵심	50	목표	100	100	100	100	100	(사업추진실적/당 해년도 사업계획량)*100	공문, 공사추진관 련서류
			실적	100	100					

< 성과지표별 목표치 설정 근거 >

○ 산림생태관광 추진실적

- 지역생태숲조성, 금강송에코리움 조성, 백암 숲체험교육장 조성 연차별 계획

단위사업

산림가치증진

□ 목적 및 주요내용

○ 목적

- 사람과 숲이 공존하는 풍요로운 산림조성

○ 주요내용

- 소나무인문학 영문사전 편찬
- 울진금강송 브랜드 홍보 및 금강송 자원활용 고부가가치 제품화 추진
- 숲길 뷰 조성 및 시설물 보수
- 전국리 창조적마을 만들기사업

□ 관련 예산사업 내역

(단위:개, 백만원)

사업명	회계구분	'14결산	'15예산	'16예산	비고 (세부사업수)
산림가치증진	일반회계	198	434	714	6
산림사업시책추진		6	13	14	
울진금강송 브랜드 육성관리		114	179	245	
숲길 조성관리		78	42	101	
산림문화자원육성		0	200	200	
창조적 마을만들기		0	0	150	
임업인 산림단체 지원		0	0	5	

□ 관련 예산사업 개요

사업명	산림사업시책추진
사업내용	산림사업 활성화를 위한 전국산림박람회 및 교육 참석
사업기간	2016년01월01일 ~ 2020년12월31일
지원형태	직접수행
지원조건	군비 100%
시행주체	산림녹지과(산림기획)

사업명	울진금강송 브랜드 육성관리
사업내용	금강송 자원활용 고부가가치 제품화, 금강송 알리기 행사 추진
사업기간	2016년01월01일 ~ 2020년12월31일
지원형태	직접수행
지원조건	군비 100%
시행주체	산림녹지과(산림기획)

사업명	숲길 조성관리
사업내용	울진숲길18로 관리 및 정비
사업기간	2016년01월01일 ~ 2020년12월31일
지원형태	직접수행
지원조건	군비 100%
시행주체	산림복지과(산림기획)

사업명	산림문화자원육성
사업내용	소나무인문학 영문사전 편찬 지원
사업기간	2015년01월01일 ~ 2016년12월31일
지원형태	민간보조
지원조건	도비 50%, 군비 50%
시행주체	

사업명	창조적 마을만들기
사업내용	전곡리 창조적마을만들기 사업
사업기간	2016년01월01일 ~ 2017년12월31일
지원형태	직접수행
지원조건	지특 70%, 군비 30%
시행주체	산림복지과(산림기획)

사업명	임업인 산림단체 지원
사업내용	임업인 정보지 보급
사업기간	2015년01월01일 ~ 2020년12월31일
지원형태	직접수행
지원조건	도비 30%, 군비 70%
시행주체	산림복지과(산림기획)

단위사업

산림생태관광

□ 목적 및 주요내용

○ 목적

- 체험과 휴양 위주의 산림생태 휴양단지 조성

○ 주요내용

- 울진 금강송 에코리움 조성
- 백암 숲체험교육장 조성
- 백암온천 생태공원 조성

□ 관련 예산사업 내역

(단위:개, 백만원)

사업명	회계구분	'14결산	'15예산	'16예산	비고 (세부사업수)
산림생태관광	일반회계	4,773	1,050	15,548	4
금강송 에코리움 조성사업		3,556	0	14,286	
금강송 에코리움 조성사업 추진		1,098	450	3	
백암 숲체험교육장 조성사업		119	600	960	
백암온천생태공원 조성사업		0	0	300	

□ 관련 예산사업 개요

사업명	금강송 에코리움 조성사업
사업내용	위 치 : 금강송면 소광리 298번지 일원 사업량 : 165,873㎡ 내 용 : 테마전시관, 치유센터, 특산품전시장, 산촌숲속수련장, 숲야영장, 물치유체험장 등
사업기간	2011년01월01일 ~ 2019년12월31일
지원형태	직접수행
지원조건	지특 70%, 도비 9%, 군비 21%
시행주체	산림녹지과(에코리움T/F)

사업명	금강송 에코리움 조성사업 추진
사업내용	금강송 에코리움 조성 토지매입
사업기간	2014년01월01일 ~ 2016년12월31일
지원형태	직접수행
지원조건	군비 100%
시행주체	산림녹지과(에코리움T/F)

사업명	백암 숲체험교육장 조성사업
사업내용	위 치 : 온정면 소태리 산33번지 일원 사업량 : 33.9ha 내 용 : 숲 체험·교육시설-숲도서관, 숲어울림터, 트리하우스, 숲어드벤처시설, 무장애 데크로드 등
사업기간	2014년01월01일 ~ 2017년12월31일
지원형태	직접수행
지원조건	국비 : 50%, 도비 15%, 군비 35%
시행주체	산림복지과(에코리움T/F)

사업명	백암온천생태공원 조성사업
사업내용	위 치 : 온정면 소태리 일원 내 용 : 분재원실, 테마별 야외수석 분재원 등
사업기간	2016년01월01일 ~ 2018년12월31일
지원형태	직접수행
지원조건	지특 50%, 도비 15%, 군비 35%
시행주체	산림복지과(에코리움T/F)

정책사업목표

친환경 산림산업 육성 및 고소득 임산자원, 경제림 육성으로 지역
산림사업의 기반 구축

(1) 주요내용

- 금강송 육성 등 조림사업
- 임산물 및 산림작물 생산기반 조성
- 숲가꾸기사업 및 산림바이오매스 확충
- 사방사업, 상방댐조성 등 산림재해 예방

(2) 성과지표 및 목표치 설정

< 성과지표별 목표치 설정 >

성과지표(단위)	지표 유형	가중 치	실적 및 목표치					측정산식 또는 측정방법	자료수집 방법/출처	
			구분	'14	'15	'16	'17			'18
조림사업 추진실적(ha)	핵심	30	목표	76	78	62	65	65	조림사업 완료 면적	사업추진실 적
			실적	76	78					
숲가꾸기사업 추진실적(ha)	핵심	70	목표	1,160	1,111	1,300	1,300	1,300	숲가꾸기사업 완료면적	사업추진실 적
			실적	1,160	1,111					

< 성과지표별 목표치 설정 근거 >

- 조림사업 추진실적
 - 연도별 조림사업 계획 및 추진실적
- 숲가꾸기사업 추진실적
 - 연도별 숲가꾸기사업 계획 및 추진실적

단위사업

산림자원조성

□ 목적 및 주요내용

○ 목적

- 자치있는 산림자원을조성하고 지속가능한 산림경영 기반 구축

○ 주요내용

- 지역 특색에 적합한 다양한 수종을 식재
- 임도의 효과적 유지관리 및 이용률 제고를 위한 모니터링 실시
- 임산물 생산기반 조성, 산림작물 생산단지 조성

□ 관련 예산사업 내역

(단위:개, 백만원)

사업명	회계구분	'14결산	'15예산	'16예산	비고 (세부사업수)
산림자원조성	일반회계	677	1,690	1,052	7
산림경영 및 관리		37	36	34	
임도보수 및 유지관리		324	313	73	
조림사업		240	340	281	
임도시설관리		6	6	6	
민유임도시설		48	99	329	
청정임산물이용증진		22	880	314	
민유림산림경영계획작성		0	15	15	

□ 관련 예산사업 개요

사업명	산림경영 및 관리
사업내용	산불피해지 및 조림지 관리
사업기간	2016년01월01일 ~ 2020년12월31일
지원형태	직접수행
지원조건	군비 100%
시행주체	산림녹지과

사업명	임도보수 및 유지관리
사업내용	임도시설 유지관리 및 소규모 보수
사업기간	2016년01월01일 ~ 2020년12월31일
지원형태	직접수행
지원조건	군비 100%
시행주체	산림녹지과(산림경영)

사업명	조림사업
사업내용	경제수 조림, 산림재해방지조림, 큰나무 공익조림, 금강소나무 육성조림, 유휴토지 조림 등
사업기간	2016년01월01일 ~ 2020년12월31일
지원형태	직접수행
지원조건	국비, 도비, 군비
시행주체	산림복지과(산림경영)

사업명	임도시설관리
사업내용	임도 모니터원을 산사태 위험기간동안 고용 모니터링 작업 수행
사업기간	2016년01월01일 ~ 2020년12월31일
지원형태	직접수행
지원조건	도비 30%, 군비 70%
시행주체	산림복지과(산림경영)

사업명	민유임도시설
사업내용	임도 측구 및 노면 보수 작업 등
사업기간	2016년01월01일 ~ 2020년12월31일
지원형태	직접수행
지원조건	지특, 도비, 군비
시행주체	산림복지과(산림경영)

사업명	청정임산물이용증진
사업내용	임산물 생산기반 및 산림작물 생산단지 조성
사업기간	2016년01월01일 ~ 2020년12월31일
지원형태	민간보조
지원조건	국비, 도비, 군비
시행주체	

사업명	민유림산림경영계획작성
사업내용	사유림에 대한 10년간의 산림경영계획수립으로 산림의 효율적 관리
사업기간	2016년01월01일 ~ 2020년12월31일
지원형태	직접수행
지원조건	국비 50%, 도비 15%, 군비 35%
시행주체	산림복지과(산림경영)

단위사업

산림산업육성

□ 목적 및 주요내용

○ 목적

- 내실있는 숲 가꾸기로 생태적으로 우수하고 건전한 숲 조성

○ 주요내용

- 산림바이오매스 수집활용 인부사역 및 장비 구입
- 숲 가꾸기 사업
- 펠릿보일러 및 목재산업시설 현대화사업 지원

□ 관련 예산사업 내역

(단위:개, 백만원)

사업명	회계구분	'14결산	'15예산	'16예산	비고 (세부사업수)
산림산업육성	일반회계	2,658	2,646	4,611	3
숲가꾸기사업		2,489	2,503	4,219	
산림서비스증진		42	43	29	
산림바이오매스확충		127	101	364	

□ 관련 예산사업 개요

사업명	숲가꾸기사업
사업내용	숲가꾸기사업1,400ha, 조림지가꾸기 110ha
사업기간	2016년01월01일 ~ 2020년12월31일
지원형태	직접수행
지원조건	국비, 도비, 군비
시행주체	산림복지과(산림경영)

사업명	산림서비스증진
사업내용	숲해설가, 숲체험지도사 등 교육
사업기간	2016년01월01일 ~ 2020년12월31일
지원형태	직접수행
지원조건	국비 50%, 도비 15%, 군비 35%
시행주체	산림복지과(산림경영)

사업명	산림바이오매스확충
사업내용	목재 펄릿보일러 공급 및 목재산업시설 현대화사업 지원
사업기간	2016년01월01일 ~ 2020년12월31일
지원형태	민간보조
지원조건	국비, 도비, 군비
시행주체	

단위사업

산림재해예방

□ 목적 및 주요내용

○ 목적

- 기후변화로 인한 자연재해를 예방하고 군민의 생명과 재산 보호

○ 주요내용

- 사방사업, 사방댐 조성관리
- 월송정 방풍림 조성, 찾아가는 산림패트를 운영

□ 관련 예산사업 내역

(단위:개, 백만원)

사업명	회계구분	'14결산	'15예산	'16예산	비고 (세부사업수)
산림재해예방	일반회계	320	295	456	3
사방사업		263	231	258	
산림재해예방		0	2	132	
찾아가는 산림 패트를 운영		57	62	66	

□ 관련 예산사업 개요

사업명	사방사업
사업내용	산지사방, 사방댐, 야계사방
사업기간	2016년01월01일 ~ 2020년12월31일
지원형태	자치단체보조
지원조건	군비 100%
시행주체	

사업명	산림재해예방
사업내용	산사태 취약지역 지정위원회 운영, 월송정 방풍림 조성
사업기간	2015년01월01일 ~ 2019년12월31일
지원형태	직접수행
지원조건	군비 100%
시행주체	산림녹지과(산림경영)

사업명	찾아가는 산림 패트롤 운영
사업내용	주택, 공공시설물 피해 우려목 제거
사업기간	2016년01월01일 ~ 2020년12월31일
지원형태	직접수행
지원조건	도비, 군비
시행주체	산림복지과(산림경영)

정책사업목표

산불 등 산림재해, 산림병해충 예방으로 산림생태계 보전 및 활력유지

(1) 주요내용

- 산불 등 재난성 산림피해예방으로 건강한 산림 생태계 유지
- 산림병해충 예방활동 및 방제 지원
- 울진금강송송이축제 개최
- 등산로 조성
- 야생동물 피해 예방 및 유해야생동물 피해방지

(2) 성과지표 및 목표치 설정

< 성과지표별 목표치 설정 >

성과지표(단위)	지표 유형	가중 치	실적 및 목표치					측정산식 또는 측정방법	자료수집 방법/출처
			구분	'14	'15	'16	'17	'18	
산불예방 사업량(%)	핵심	50	목표	100	100	100	100	100	(당해년도 사업량/전년도 사업량)*100
			실적	100	100				
산림자원보호 실적(%)	일반	25	목표	100	100	100	100	100	(실적/당해년도 사업계획량)*100
			실적	100	100				
산림생태계보호 실적(%)	일반	25	목표	100	100	100	100	100	(실적/당해년도 사업계획량)*100
			실적	100	100				

< 성과지표별 목표치 설정 근거 >

- 산불예방 사업량
 - 2015년 산림시책 및 산불방지대책
- 산림자원보호 실적
 - 2015년 산림시책 및 산림병해충방제
- 산림생태계보호 실적
 - 2015년 산림시책 및 야생동물피해방지 추진

단위사업

산불방지대책

□ 목적 및 주요내용

○ 목적

- 산불예방활동 체계화, 산불진화 초동대응 및 진화체계 구축

○ 주요내용

- 산불전문예방진화대 운영
- 산불감시원 운영
- 산불위험지역 입산통제 등 산불요인 사전차단
- 산불진화장비 확충 및 산불예방 홍보활동

□ 관련 예산사업 내역

(단위:개, 백만원)

사업명	회계구분	'14결산	'15예산	'16예산	비고 (세부사업수)
산불방지대책	일반회계	2,177	2,340	2,207	3
산불방지대책지원		783	889	692	
산불방지대책		1,199	1,168	1,331	
산불예방활동		195	283	185	

□ 관련 예산사업 개요

사업명	산불방지대책지원
사업내용	산불전문예방진화대 운영
사업기간	2016년01월01일 ~ 2020년12월31일
지원형태	직접수행
지원조건	국비, 도비, 군비
시행주체	산림녹지과(산림보호)

사업명	산불방지대책
사업내용	산불감시원 운영 및 산불감시시설 설치
사업기간	2016년01월01일 ~ 2020년12월31일
지원형태	직접수행
지원조건	도비, 군비
시행주체	산림녹지과(산림보호)

사업명	산불예방활동
사업내용	진화대 및 감시원 활동비 지원, 산불예방 홍보
사업기간	2016년01월01일 ~ 2020년12월31일
지원형태	직접수행
지원조건	군비 100%
시행주체	산림복지과(산림보호)

단위사업

산림병해충방제

□ 목적 및 주요내용

○ 목적

- 산림병해충 예방 및 적기 방제로 산림자원 보호

○ 주요내용

- 소나무 재선충병 예방 및 방제
- 솔잎혹파리 및 일반병해충 방제

□ 관련 예산사업 내역

(단위:개, 백만원)

사업명	회계구분	'14결산	'15예산	'16예산	비고 (세부사업수)
산림병해충방제	일반회계	488	628	760	3
산림병해충방제지원		333	544	638	
산림병해충방제		29	29	54	
산림병해충예방		126	55	68	

□ 관련 예산사업 개요

사업명	산림병해충방제지원
사업내용	소나무류 이동단속초소 운영, 산림병해충 방제를 위한 나무주사사업
사업기간	2016년01월01일 ~ 2020년12월31일
지원형태	직접수행
지원조건	국비, 도비, 군비
시행주체	산림녹지과(산림보호)

사업명	산림병해충방제
사업내용	재선충 예찰인부 사역, 산림해충방제장비 구입
사업기간	2016년01월01일 ~ 2020년12월31일
지원형태	직접수행
지원조건	도비 30%, 군비 70%
시행주체	산림녹지과(산림보호)

사업명	산림병해충예방
사업내용	산림병해충 예찰조사, 소나무류 이동단속 등
사업기간	2016년01월01일 ~ 2020년12월31일
지원형태	직접수행
지원조건	군비 100%
시행주체	산림녹지과(산림보호)

단위사업

임산물 소득증진

□ 목적 및 주요내용

○ 목적

- 금강송송이 브랜드 가치를 높이고 농가소득증대

○ 주요내용

- 울진금강송송이축제
- 송이산 가꾸기사업

□ 관련 예산사업 내역

(단위:개, 백만원)

사업명	회계구분	'14결산	'15예산	'16예산	비고 (세부사업수)
임산물 소득증진	일반회계	297	268	324	3
산림작물생산기반조성		76	37	90	
울진금강송송이축제		215	220	220	
송이산관리		6	11	14	

□ 관련 예산사업 개요

사업명	산림작물생산기반조성
사업내용	송이산의 생육환경을 개선하여 송이의 지속적인 생산 도모로 농가소득증대
사업기간	2016년01월01일 ~ 2020년12월31일
지원형태	민간보조
지원조건	국비 50%, 도비 15%, 군비 35%
시행주체	

사업명	울진금강송송이축제
사업내용	울진금강송 및 울진송이의 우수성을 알리고 관내 송이판매 촉진을 통한 지역경제 활성화
사업기간	2016년01월01일 ~ 2020년12월31일
지원형태	민간보조
지원조건	군비 100%
시행주체	

사업명	송이산관리
사업내용	송이산가꾸기사업 지도, 송이증산 시험림 관리
사업기간	2016년01월01일 ~ 2020년12월31일
지원형태	직접수행
지원조건	군비 100%
시행주체	산림복지과(산림보호)

단위사업

산림유전자원 보호림 관리

□ 목적 및 주요내용

○ 목적

- 보존가치가 있는 소중한 산림자원 보존

○ 주요내용

- 산림유전자원보호림 보호 및 관리
- 노거수 및 보호수 정비사업
- 등산로정비

□ 관련 예산사업 내역

(단위:개, 백만원)

사업명	회계구분	'14결산	'15예산	'16예산	비고 (세부사업수)
산림유전자원 보호림 관리	일반회계	257	137	289	5
산림유전자원보호림 보호관리		22	22	26	
보호수관리		29	46	46	
노거수 보호관리		48	58	58	
등산로 정비		158	11	63	
등산로 조성		0	0	96	

□ 관련 예산사업 개요

사업명	산림유전자원보호림 보호관리
사업내용	산림유전자원보호림 보호관리
사업기간	2011년01월01일 ~ 2020년12월31일
지원형태	직접수행
지원조건	국비 100%
시행주체	산림녹지과(산림보호)

사업명	보호수관리
사업내용	보호수 관리사업
사업기간	2016년01월01일 ~ 2020년12월31일
지원형태	직접수행
지원조건	도비 30%, 군비 70%
시행주체	산림녹지과(산림보호)

사업명	노거수 보호관리
사업내용	노거수 정비사업, 보호수 및 노거수 정비 인부사역
사업기간	2016년01월01일 ~ 2020년12월31일
지원형태	직접수행
지원조건	군비 100%
시행주체	산림복지과(산림보호)

사업명	등산로 정비
사업내용	등산로 정비 및 관리
사업기간	2016년01월01일 ~ 2020년12월31일
지원형태	직접수행
지원조건	군비 100%
시행주체	산림복지과(산림보호)

사업명	등산로 조성
사업내용	등산로 조성으로 산림자원 보호 및 관광자원 개발
사업기간	2011년01월01일 ~ 2020년12월31일
지원형태	직접수행
지원조건	지특 50%, 도비 15%, 군비 35%
시행주체	산림복지과(산림보호)

단위사업

야생동식물 보호 및 관리

□ 목적 및 주요내용

○ 목적

- 야생동물에 의한 피해예방과 보상으로 안정적 농업활동 확보

○ 주요내용

- 야생동물 피해예방사업
- 야생동물 피해농작물 보상
- 야생동식물보호
- 유해야생동물 피해방지

□ 관련 예산사업 내역

(단위:개, 백만원)

사업명	회계구분	'14결산	'15예산	'16예산	비고 (세부사업수)
야생동식물 보호 및 관리	일반회계	250	267	282	4
야생동물 피해예방사업		110	120	120	
야생동물 피해농작물 보상		41	50	50	
야생동식물보호		24	20	20	
유해야생동물 피해방지		75	77	92	

□ 관련 예산사업 개요

사업명	야생동물 피해예방사업
사업내용	야생동물 피해예방사업 지원
사업기간	2016년01월01일 ~ 2020년12월31일
지원형태	민간보조
지원조건	국비, 도비, 군비
시행주체	

사업명	야생동물 피해농작물 보상
사업내용	야생동물 피해 농작물 보상금 지원
사업기간	2016년01월01일 ~ 2020년12월31일
지원형태	직접수행
지원조건	도비 30%, 군비 70%
시행주체	산림복지과(산림보호)

사업명	야생동식물보호
사업내용	야생동물 감시원 사역 및 야생동물 진료센터 운영
사업기간	2016년01월01일 ~ 2020년12월31일
지원형태	직접수행
지원조건	도비 30%, 군비 70%
시행주체	산림녹지과(산림보호)

사업명	유해야생동물 피해방지
사업내용	유해야생동물 피해방지단 운영 및 포획보상금 지원
사업기간	2016년01월01일 ~ 2020년12월31일
지원형태	직접수행
지원조건	군비 100%
시행주체	산림녹지과(산림보호)

정책사업목표

아름다운 녹색도시 조성

(1) 주요내용

- 생태관광도시 조성을 위한 자연친화적인 도로환경 조성
- 특색있는 가로수 식재를 통한 미래관광자원 조성
- 연호산립공원 및 산림조경숲, 해안숲 조성

(2) 성과지표 및 목표치 설정

< 성과지표별 목표치 설정 >

성과지표(단위)	지표 유형	가중 치	실적 및 목표치					측정산식 또는 측정방법	자료수집 방법/출처	
			구분	'14	'15	'16	'17			'18
연도변 및 가로수 식재관리 실적(%)	핵심	70	목표	100	100	100	100	100	(사업실적/당해년 도 식재계획량)*100	공문, 사업추진 관련서류
			실적	100	100					
아름다운 녹색숲 조성관리 추진실적(%)	일반	30	목표	100	100	100	100	100	(추진실적/당해년 도 사업계획량)*100	공문, 사업추진 관련서류
			실적	100	100					

< 성과지표별 목표치 설정 근거 >

- 연도변 및 가로수 식재관리 실적
 - 꽃묘생산 및 관리계획, 꽃길조성 및 관리, 가로수 관리계획 및 식재
- 아름다운 녹색숲 조성관리 추진실적
 - 산림시책 및 도계지역 유지관리 1개소

단위사업

연도변 가꾸기

□ 목적 및 주요내용

○ 목적

- 아름답고 쾌적한 도로환경 조성

○ 주요내용

- 꽃묘생산 및 식재 - 팬지 등 13종
- 꽃길조성 및 관리
- 연도변 공한지 꽃단지 조성

□ 관련 예산사업 내역

(단위:개, 백만원)

사업명	회계구분	'14결산	'15예산	'16예산	비고 (세부사업수)
연도변 가꾸기	일반회계	254	303	327	3
꽃묘생산 및 관리		160	213	203	
꽃길조성 및 관리		68	63	81	
연도변 공한지 꽃단지 조성		26	27	44	

□ 관련 예산사업 개요

사업명	꽃묘생산 및 관리
사업내용	도로변 환경조성용 꽃묘생산, 꽃묘생산 시설물 관리 및 자재 구입
사업기간	2016년01월01일 ~ 2020년12월31일
지원형태	직접수행
지원조건	군비 100%
시행주체	산림복지과(공원복지)

사업명	꽃길조성 및 관리
사업내용	도로변 꽃길조성 : 팬지 등 10종, 145만본, 다년생 꽃길 조성 및 관리 : 120km, 꽃길 비배관리, 야생화 구입
사업기간	2016년01월01일 ~ 2020년12월31일
지원형태	직접수행
지원조건	군비 100%
시행주체	산림복지과(공원복지)

사업명	연도변 공한지 꽃단지 조성
사업내용	꽃단지 조성관리 인부사역 및 꽃씨 구입
사업기간	2013년01월01일 ~ 2020년12월31일
지원형태	직접수행
지원조건	군비 100%
시행주체	산림녹지과(공원녹지)

단위사업

특색있는 가로수 식재관리

□ 목적 및 주요내용

○ 목적

- 특색있는 가로수 식재로 아름다운 가로경관 조성

○ 주요내용

- 가로수 보식 및 전정
- 가로수 시비 및 병해충방제

□ 관련 예산사업 내역

(단위:개, 백만원)

사업명	회계구분	'14결산	'15예산	'16예산	비고 (세부사업수)
특색있는 가로수 식재관리	일반회계	203	140	190	2
가로수 보식 및 전정		148	90	140	
가로수 시비 및 병해충방제		55	50	50	

□ 관련 예산사업 개요

사업명	가로수 보식 및 전정
사업내용	공사편입지 가로수 이식 100본, 가로수 보식 : 백일홍 280본, 가로수 전정 : 백일홍 등 2,000본
사업기간	2016년01월01일 ~ 2020년12월31일
지원형태	직접수행
지원조건	군비 100%
시행주체	산림녹지과(공원녹지)

사업명	가로수 시비 및 병해충방제
사업내용	가로수 시비 : 유기질 비료 5,000포, 가로수 병해충방제 : 5회(흰가루병, 깍지벌레, 진딧물 등)
사업기간	2016년01월01일 ~ 2020년12월31일
지원형태	직접수행
지원조건	군비 100%
시행주체	산림녹지과(공원녹지)

단위사업

산촌개발

□ 목적 및 주요내용

○ 목적

- 산촌생태마을 정비로 마을활성화 증대

○ 주요내용

- 산촌생태마을 활성화대책 추진 지원

□ 관련 예산사업 내역

(단위:개, 백만원)

사업명	회계구분	'14결산	'15예산	'16예산	비고 (세부사업수)
산촌개발	일반회계	0	8	58	2
산촌생태마을 종합정비		0	0	50	
산촌생태마을활성화대책 추진지원		0	8	8	

□ 관련 예산사업 개요

사업명	산촌생태마을 종합정비
사업내용	산촌생태마을 산촌체험센터 1동 지붕보수 및 정비
사업기간	2016년01월01일 ~ 2016년12월31일
지원형태	직접수행
지원조건	군비 100%
시행주체	산림녹지과

사업명	산촌생태마을활성화대책 추진지원
사업내용	산촌생태마을활성화대책 추진지원
사업기간	2016년01월01일 ~ 2016년12월31일
지원형태	직접수행
지원조건	도비 30%, 군비 70%
시행주체	산림녹지과(공원녹지)

단위사업

아름다운 녹색숲 조성관리

□ 목적 및 주요내용

○ 목적

- 아름다운 녹색 도시 조성

○ 주요내용

- 소공원 조성 및 조경수 관리
- 연호산림공원, 산림조경숲, 해안숲 조성사업
- 도계시설물유지관리

□ 관련 예산사업 내역

(단위:개, 백만원)

사업명	회계구분	'14결산	'15예산	'16예산	비고 (세부사업수)
아름다운 녹색숲 조성관리	일반회계	384	222	2,222	3
소공원 조성 및 조경수 관리		18	12	12	
지자체도시숲 조성		353	200	2,200	
도계시설물유지관리		13	10	10	

□ 관련 예산사업 개요

사업명	소공원 조성 및 조경수 관리
사업내용	울진미관광장 등 조경시설지 관리, 조경수 관리 : 6,500본, 청사 조경수 관리
사업기간	2016년01월01일 ~ 2020년12월31일
지원형태	직접수행
지원조건	군비 100%
시행주체	산림녹지과(공원녹지)

사업명	지자체도시숲 조성
사업내용	연호산림공원 조성, 산림조경숲 및 해안숲 조성
사업기간	2016년01월01일 ~ 2020년12월31일
지원형태	직접수행
지원조건	지특 50%, 도비 15%, 군비 35%
시행주체	산림녹지과(공원녹지)

사업명	도계시설물유지관리
사업내용	도계시설물 유지관리
사업기간	2013년01월01일 ~ 2020년12월31일
지원형태	직접수행
지원조건	도비 30%, 군비 70%
시행주체	산림녹지과(공원녹지)

단위사업

산림휴양기반조성

□ 목적 및 주요내용

○ 목적

- 사회복지시설 녹색공간 조성

○ 주요내용

- 복지시설(지적장애인 거주시설, 요양원) 나눔숲 조성사업

□ 관련 예산사업 내역

(단위:개, 백만원)

사업명	회계구분	'14결산	'15예산	'16예산	비고 (세부사업수)
산림휴양기반조성	일반회계	0	0	200	1
사회복지시설녹색공간조 성		0	0	200	

□ 관련 예산사업 개요

사업명	사회복지시설녹색공간조성
사업내용	복지시설(지적장애인 거주시설, 요양원) 나눔숲 조성사업
사업기간	2016년01월01일 ~ 2016년12월31일
지원형태	직접수행
지원조건	기금 100%
시행주체	산림녹지과(공원녹지)

정책사업목표

쾌적한 산림환경공간 조성

(1) 주요내용

- 산림휴양공간조성으로 관광객 및 주민에게 휴식공간 제공
- 금강송문화관 관리

(2) 성과지표 및 목표치 설정

< 성과지표별 목표치 설정 >

성과지표(단위)	지표 유형	가중 치	실적 및 목표치					측정산식 또는 측정방법	자료수집 방법/출처	
			구분	'14	'15	'16	'17			'18
산림휴양 운영 추진실적(명)	핵심	100	목표	60,000	61,000	61,500	62,000	62,500	휴양림 이용객 수	월별실적
			실적	63,800	61,700					

< 성과지표별 목표치 설정 근거 >

○ 산림휴양 운영 추진실적

- 연도별 휴양림 평균 이용객 수

단위사업

휴양림 운영관리

□ 목적 및 주요내용

○ 목적

- 쾌적한 산림환경공간 조성으로 이용객 편의 증진

○ 주요내용

- 휴양림 운영 및 시설물 관리
- 휴양림 내 물품 교체 및 시설물 리모델링

□ 관련 예산사업 내역

(단위:개, 백만원)

사업명	회계구분	'14결산	'15예산	'16예산	비고 (세부사업수)
휴양림 운영관리	일반회계	367	366	723	3
휴양림 운영관리		238	284	333	
휴양림 시설관리		129	82	360	
휴양림 예약관리		0	0	30	

□ 관련 예산사업 개요

사업명	휴양림 운영관리
사업내용	구수곡 자연휴양림 시설물 유지관리 보수 사업
사업기간	2016년01월01일 ~ 2020년12월31일
지원형태	직접수행
지원조건	군비 100%
시행주체	산림복지과(산림기획)

사업명	휴양림 시설관리
사업내용	금강송 브랜드전시관 리모델링, 휴양림 편의시설 보수 등
사업기간	2016년01월01일 ~ 2020년12월31일
지원형태	직접수행
지원조건	군비 100%
시행주체	산림복지과(산림기획)

사업명	휴양림 예약관리
사업내용	구수곡자연휴양림 홈페이지 개편
사업기간	2016년01월01일 ~ 2020년 12월31일
지원형태	직접수행
지원조건	군비 100%
시행주체	산림복지과(산림기획)

단위사업

금강송문화관 운영관리

□ 목적 및 주요내용

○ 목적

- 금강송문화관의 효율적 운영

○ 주요내용

- 금강송문화관 운영 및 시설물 관리

□ 관련 예산사업 내역

(단위:개, 백만원)

사업명	회계구분	'14결산	'15예산	'16예산	비고 (세부사업수)
금강송문화관 운영관리	일반회계	0	0	93	2
금강송문화관 운영관리		0	0	72	
금강송문화관 시설관리		0	0	20	

□ 관련 예산사업 개요

사업명	금강송문화관 운영관리
사업내용	금강송문화관 운영 관리
사업기간	2016년01월01일 ~ 2020년12월31일
지원형태	직접수행
지원조건	군비 100%
시행주체	산림복지과(산림기획)

사업명	금강송문화관 시설관리
사업내용	주변정비 및 유지관리
사업기간	2016년01월01일 ~ 2020년12월31일
지원형태	직접수행
지원조건	군비 100%
시행주체	산림복지과(산림기획)

해 양 수 산 과

전략목표	풍요로운 바다, 살기좋은 어촌 건설
[소관부서]	해양수산과

1. 기본방향

- 해양개발 인프라 구축
- 해양환경개선, 유통체계 및 어로시설 현대화 지원
- 어촌의 복지화 시책 추진
- 자원의 조성 및 관리로 바다의 목장화 추진

< 정책사업목표 현황 >

(단위:개, 백만원)

정책사업목표	성과 지표수	단위 사업수	예산액
해양수산 자원화로 어촌소득 증대	2	2	9,866
연안환경정비로 깨끗한 바다환경 조성	2	1	567
어업소득기반 조성으로 어촌 소득 안정	3	4	3,709
사전재해 최소화 및 해양문화확산 도모	3	5	6,612
해양수산자원 조성으로 어업인 소득증대 기반 마련	2	4	2,852

2. 조직 및 인력현황

(단위 : 명)

부서명	정원				현원	계단위 직제명
	계	4급이상	5급	6급이하		
계	19	0	1	18	18	
해양수산과	19	0	1	18	18	수산정책, 해양개발, 해양관리, 자원조성

3. 예산현황

(단위 : 백만원, %)

구 분	예 산 액		전년도예산액		비교증감	
		구성비		구성비		증감률
계	23,830	100.00 %	25,761	100.00 %	△1,931	△7.50%
정책사업	23,609	99.08 %	25,535	99.13 %	△1,926	△7.54%
행정운영경비	220	0.92 %	225	0.87 %	△5	△2.20%
인력운영비	89	0.37 %	85	0.33 %	4	4.29%
기본경비	132	0.55 %	140	0.54 %	△9	△6.14%
재무활동	0	0.00 %	0	0.00 %	0	0.00%

정책사업목표

해양수산 자원화로 어촌소득 증대

(1) 주요내용

- 어업인 복지 증대 및 어촌문화 계승 지원
- 어촌체험마을 육성 지원으로 체험마을 운영 활성화
- 울진대게와 붉은대게 축제 지원으로 군민화합과 경기활성화 제공
- 붉은대게 식품단지 조성으로 내수시장 확대 및 해외수출 증대

(2) 성과지표 및 목표치 설정

< 성과지표별 목표치 설정 >

성과지표(단위)	지표 유형	가중 치	실적 및 목표치					측정산식 또는 측정방법	자료수집 방법/출처	
			구분	'14	'15	'16	'17			'18
어업인육성 및 정보제공(부/월)	일반	40	목표	600	620	650	670	680	수산전문지 지원부수	신청서, 공문
			실적	640	640					
축제 개최를 통한 관광객 유치실적(천명)	일반	60	목표	300	400	400	450	450	울진대게와붉은대 게축제 관광객 수	축제결과보 고서
			실적	300	420					

< 성과지표별 목표치 설정 근거 >

- 어업인육성 및 정보제공
 - 수산전문지 지원 신청자 수
- 축제 개최를 통한 관광객 유치실적
 - 축제에 참가하는 관광객 수(전년대비 증가 비교)

단위사업

해양수산사업 지원

□ 목적 및 주요내용

○ 목적

- 어업인 복지 증대 및 어촌문화 계승 지원

○ 주요내용

- 어업인 한마음대회 및 수산업경영인대회 등 행사 지원
- 어촌체험마을 조성 및 육성
- 울진대게와 붉은대게 축제 지원
- 해양수산 중장기발전전략 수립

□ 관련 예산사업 내역

(단위:개, 백만원)

사업명	회계구분	'14결산	'15예산	'16예산	비고 (세부사업수)
해양수산사업 지원	일반회계	850	565	810	13
어업인 지원		0	0	14	
어업인한마음대회 지원		0	20	20	
수산업경영인대회 참가 지원		30	30	30	
우수 어업인 해외연수		7	7	7	
수산 전문지 보급		46	46	46	
어촌체험마을사무장채용 지원		56	58	58	
어촌체험마을조성		0	0	60	
어촌체험마을육성		80	50	80	
어업자원자율관리공동체 지원		322	0	72	
해양수산업무추진		4	4	74	
어촌무형문화계승		10	20	20	
울진대게와 붉은대게 축제 지원		295	300	300	
신동해안 해양수산 한마당 개최		0	30	30	

□ 관련 예산사업 개요

사업명	어업인 지원
사업내용	어업시책 교육 지원, 붉은대게 한.일 어로장 민간협의회 지원
사업기간	2016년01월01일 ~ 2020년12월31일
지원형태	민간보조
지원조건	군비 100%
시행주체	

사업명	어업인한마음대회 지원
사업내용	어업인 한마음대회 지원
사업기간	2016년01월01일 ~ 2020년12월31일
지원형태	민간보조
지원조건	군비 100%
시행주체	

사업명	수산업경영인대회 참가 지원
사업내용	수산업경영인대회 참가지원
사업기간	2016년01월01일 ~ 2020년12월31일
지원형태	민간보조
지원조건	군비 100%
시행주체	

사업명	우수 어업인 해외연수
사업내용	어업인 선진어업 시찰로 어업경쟁력 강화
사업기간	2016년01월01일 ~ 2020년12월31일
지원형태	직접수행
지원조건	도비 30%, 군비 70%
시행주체	해양수산과(수산정책)

사업명	수산 전문지 보급
사업내용	어업인들에게 수산전문지 보급으로 어업신기술 습득 기회 제공
사업기간	2016년01월01일 ~ 2020년12월31일
지원형태	직접수행
지원조건	도비 30%, 군비 70%
시행주체	해양수산과(수산정책)

사업명	어촌체험마을사무장채용지원
사업내용	어촌체험마을 사무장 채용지원을 통해 어촌체험마을사업의 원활한 추진 및 활성화 도모
사업기간	2016년01월01일 ~ 2020년12월31일
지원형태	민간보조
지원조건	국비 50%, 도비 15%, 군비 35%
시행주체	

사업명	어촌체험마을조성
사업내용	어촌체험마을조성 기본계획 수립
사업기간	2016년01월01일 ~ 2020년12월31일
지원형태	직접수행
지원조건	군비 100%
시행주체	해양수산물(수산업정책)

사업명	어촌체험마을육성
사업내용	어촌체험마을 육성
사업기간	2016년01월01일 ~ 2020년12월31일
지원형태	민간보조
지원조건	도비 30%, 군비 70%
시행주체	

사업명	어업자원자율관리공동체지원
사업내용	어업자원관리 체계 유지 및 어촌사회 발전을 통한 소득증대도모
사업기간	2016년01월01일 ~ 2020년12월31일
지원형태	민간보조
지원조건	국비, 도비, 군비
시행주체	

사업명	해양수산업무추진
사업내용	해양수산 중장기발전전략 수립, 보조사업 관리시스템 구축
사업기간	2016년01월01일 ~ 2020년12월31일
지원형태	직접수행
지원조건	군비 100%
시행주체	해양수산물(수산업정책)

사업명	어촌무형문화계승
사업내용	어촌무형문화 계승(풍어제 지원)
사업기간	2016년01월01일 ~ 2020년12월31일
지원형태	민간보조
지원조건	군비 100%
시행주체	

사업명	울진대게와 붉은대게 축제 지원
사업내용	울진대게와 붉은대게축제 지원
사업기간	2016년01월01일 ~ 2020년12월31일
지원형태	민간보조
지원조건	군비 100%
시행주체	

사업명	신동해안 해양수산 한마당 개최
사업내용	신동해안 해양수산 한마당 개최
사업기간	2015년01월01일 ~ 2016년12월31일
지원형태	민간보조
지원조건	군비 100%
시행주체	

단위사업

어업소득 기반시설 지원

□ 목적 및 주요내용

○ 목적

- 어업소득 기반시설 지원으로 어촌소득 증대

○ 주요내용

- 생분해성어구지원 사업
- 수출용포장재 지원
- 붉은대게 식품단조 조성
- 자원보호 감시선 및 어업지도선 관리운영

□ 관련 예산사업 내역

(단위:개, 백만원)

사업명	회계구분	'14결산	'15예산	'16예산	비고 (세부사업수)
어업소득 기반시설 지원	일반회계	2,088	9,036	9,056	7
생분해성어구시범사업		1,538	1,568	1,720	
울진대게 홍보전시관 관리		67	72	73	
외국인선원숙소 운영비 지원		22	23	17	
붉은대게 식품단지 조성		261	6,812	6,546	
자원보호감시선운영 및 불법어구수거		200	200	200	
어업지도선 관리 운영		0	312	443	
수출용포장재지원		0	49	57	

□ 관련 예산사업 개요

사업명	생분해성어구시범사업
사업내용	해양생태계 보전 및 생분해성어구 사용 기반 조성과 생산기반 구축
사업기간	2016년01월01일 ~ 2020년12월31일
지원형태	민간보조
지원조건	국비 70%, 도비 9%, 군비 21%
시행주체	

사업명	울진대게 홍보전시관 관리
사업내용	울진대게 홍보전시관 관리
사업기간	2016년01월01일 ~ 2020년12월31일
지원형태	직접수행
지원조건	군비 100%
시행주체	해양수산물(수산정책)

사업명	외국인선원숙소 운영비 지원
사업내용	외국인선원숙소 운영비 지원
사업기간	2016년01월01일 ~ 2020년12월31일
지원형태	민간보조
지원조건	도비 100%
시행주체	

사업명	붉은대게 식품단지 조성
사업내용	위 치 : 울진군 평해읍 평해리 1464(평해농공단지) 사업량 : 부지면적 14,113㎡ 건축면적 3,445㎡ 연면적5,085㎡ 내 용 : 고차(캔, 냉동볶음밥)가공공장, 폐수처리시설 등
사업기간	2016년01월01일 ~ 2016년12월31일
지원형태	직접수행
지원조건	지특, 도비, 군비
시행주체	해양수산물(해양관리)

사업명	자원보호감시선운영 및 불법어구수거
사업내용	대게자원보호를 위한 감시선 운영에 따른 유류대 지원
사업기간	2014년01월01일 ~ 2020년12월31일
지원형태	민간보조
지원조건	도비 30%, 군비 70%
시행주체	

사업명	어업지도선 관리 운영
사업내용	불법어업 방지 및 지도에 따른 다목적 어업지도선(40톤급) 관리 운영
사업기간	2016년01월01일 ~ 2020년12월31일
지원형태	직접수행
지원조건	군비 100%
시행주체	해양수산물(해양관리)

사업명	수출용포장재지원
사업내용	수출용 포장재 지원
사업기간	2013년01월01일 ~ 2020년12월31일
지원형태	민간보조
지원조건	도비 15%, 군비 35%, 자부담 50%
시행주체	

정책사업목표

연안환경정비로 깨끗한 바다환경 조성

(1) 주요내용

- 해안변 환경정비사업
- 조업중 인양쓰레기 수매 및 어촌어항 환경정비 지원

(2) 성과지표 및 목표치 설정

< 성과지표별 목표치 설정 >

성과지표(단위)	지표 유형	가중 치	실적 및 목표치					측정산식 또는 측정방법	자료수집 방법/출처	
			구분	'14	'15	'16	'17			'18
조업중인양쓰레기수매(톤)	일반	50	목표	250	300	300	300	300	조업중에 인양된 쓰레기 수거 실적	수매사업 정산서
			실적	322	320					
어촌해안가환경정화(톤)	일반	50	목표	100	50	50	50	50	해안쓰레기수거량	쓰레기수거 사업 결과서
			실적	185	55					

< 성과지표별 목표치 설정 근거 >

- 조업중인양쓰레기수매
 - 연도별 쓰레기 수거실적
- 어촌해안가환경정화
 - 쓰레기수거사업 수거실적

단위사업

해양오염방지

□ 목적 및 주요내용

○ 목적

- 해양환경정화로 깨끗한 바다환경 조성

○ 주요내용

- 해안변환경정비사업
- 방치폐기물 수거 및 조업중인양쓰레기 수매사업 지원
- 대게어장정비 지원 등

□ 관련 예산사업 내역

(단위:개, 백만원)

사업명	회계구분	'14결산	'15예산	'16예산	비고 (세부사업수)
해양오염방지	일반회계	443	524	567	8
해안변 환경정비사업		53	71	69	
방치폐기물 수거지원		1	10	15	
조업중인양쓰레기수매사업		194	200	248	
대게어장정비지원		161	167	167	
어촌어항환경정비지원사업		30	30	30	
어선 해난사고 구호 지원		4	10	16	
해양환경정화활동지원		0	3	3	
적조방제		0	33	20	

□ 관련 예산사업 개요

사업명	해안변 환경정비사업
사업내용	해안변 청소, 바다정화작업
사업기간	2015년01월01일 ~ 2020년12월31일
지원형태	직접수행
지원조건	군비 100%
시행주체	해양수산물(해양관리)

사업명	방치폐기물 수거지원
사업내용	어항, 항만, 해안가에 방치된 폐어망, 어구 등 수거처리
사업기간	2015년01월01일 ~ 2020년12월31일
지원형태	민간보조
지원조건	군비 50%, 자부담50%
시행주체	

사업명	조업중인양쓰레기수매사업
사업내용	어업인이 조업 중 인양한 해양쓰레기 수매
사업기간	2016년01월01일 ~ 2020년12월31일
지원형태	민간보조
지원조건	지특:50%, 도비:15%, 군비:35%
시행주체	

사업명	대게어장정비지원
사업내용	대게 어장형성에 장애가 되는 바닷속 폐어망·어구 등 해양쓰레기
사업기간	2015년01월01일 ~ 2020년12월31일
지원형태	민간보조
지원조건	도비:30%, 군비:70%
시행주체	

사업명	어촌어항환경정비지원사업
사업내용	연안 항포구에 악영향을 미치는 각종 폐기물, 유실어구, 쓰레기, 떠밀려온 해조류 등 오염원 정비
사업기간	2015년01월01일 ~ 2020년12월31일
지원형태	민간보조
지원조건	도비:30%, 군비:70%
시행주체	

사업명	어선 해난사고 구호 지원
사업내용	해난사고 구호지원 등
사업기간	2016년01월01일 ~ 2017년12월31일
지원형태	직접수행
지원조건	군비 100%
시행주체	해양수산물(해양관리)

사업명	해양환경정화활동지원
사업내용	공기통 대여, 유류대 지원 등
사업기간	2015년01월01일 ~ 2019년12월31일
지원형태	민간보조
지원조건	군비 : 50%, 자부담 : 50%
시행주체	울진군

사업명	적조방제
사업내용	적조 방제로 해양오염방지
사업기간	2016년01월01일 ~ 2020년12월31일
지원형태	직접수행
지원조건	도비 30%, 군비 70%
시행주체	해양수산물(해양관리)

정책사업목표

어업소득기반 조성으로 어촌 소득 안정

(1) 주요내용

- 수산물 유통 및 가공시설 개선으로 어업인 자립기반 마련
- 어선원 및 어선 재해보상 보험료, 안전장비 등 지원
- 해수욕장 관리운영으로 고품격화를 통한 경쟁력 제고

(2) 성과지표 및 목표치 설정

< 성과지표별 목표치 설정 >

성과지표(단위)	지표 유형	가중 치	실적 및 목표치					측정산식 또는 측정방법	자료수집 방법/출처	
			구분	'14	'15	'16	'17			'18
어선원 및 어선복지 향상(척)	일반	30	목표	300	350	400	400	400	어선원 및 어선원재해보상보 험료지원	계획, 결과서
			실적	363	390					
해수욕장 이용객 유치(천명)	일반	40	목표	130	140	150	160	170	해수욕장 이용객 수	결과보고서
			실적	133	145					
어업소득 기반시설 지원 실적(%)	일반	30	목표	400	450	500	500	500	(실제지원액/당초 계획액)*100	계획, 신청서, 정산서
			실적	477	469					

< 성과지표별 목표치 설정 근거 >

- 어선원 및 어선복지 향상
 - 연도별 어선원 지원 실적
- 해수욕장 이용객 유치
 - 연도별 해수욕장 이용객 수
- 어업소득 기반시설 지원 실적
 - 당초 계획 대비 수산물 유통 및 가공시설 개선 실제 지원실적 비율

단위사업

어업소득 기반시설지원

□ 목적 및 주요내용

○ 목적

- 유통체계 및 어로시설 현대화 지원으로 어촌 소득 증대

○ 주요내용

- 수산물 산지가공시설 및 처리저장시설 건립 등
- 어선원 및 어선 재해보상 보험료 지원
- 어업생산비 절감 및 안전장비 지원
- 신선 수산물 수출물류비 지원 및 수출프런티어 기업 육성

□ 관련 예산사업 내역

(단위:개, 백만원)

사업명	회계구분	'14결산	'15예산	'16예산	비고 (세부사업수)
어업소득 기반시설지원	일반회계	1,328	1,649	1,996	18
수산물산지가공시설		300	300	300	
수산물처리저장시설		61	140	140	
오징어집어등지원사업		92	140	140	
수산물브랜드개발및용기 지원사업		62	110	110	
수산물소비촉진지원사업		54	64	64	
어선원 및 어선 재해보상 보험료 지원		302	320	473	
어업생산비 절감 및 안전장비 지원		170	165	216	
고효율어선유류절감장비 지원		76	68	81	
기성망양 방파제 조형화 공원 관리		8	7	10	
수산물 기획 홍보		20	20	20	
불법어업 지도 단속		7	6	3	
수산물가공시설위해요소 관리(HACCP)설비지원		70	70	70	
신선 수산물 수출물류비지원		106	100	100	
유류절감형어선부력판설 치		0	18	35	
어선화재자동소화장비지 원		0	123	70	
채낚기어선스테인레스냉 동팬지원		0	0	15	
농식품수출프런티어기업 육성		0	0	90	
어선사고예방시스템구축		0	0	60	

□ 관련 예산사업 개요

사업명	수산물산지가공시설
사업내용	수산물 안전성확보 및 우량제품 공급을 위한 가공기반시설 확충
사업기간	2016년01월01일 ~ 2016년12월31일
지원형태	민간보조
지원조건	지특 50%, 도비 15%, 군비 35%
시행주체	

사업명	수산물처리저장시설
사업내용	수산물의 처리저장,가공으로 수산물의 출하 및 어업인 소득증대 기여
사업기간	2016년01월01일 ~ 2020년12월31일
지원형태	민간보조
지원조건	도비 30%, 군비 70%
시행주체	

사업명	오징어집어등지원사업
사업내용	오징어집어등 지원
사업기간	2008년02월01일 ~ 2020년12월31일
지원형태	민간보조
지원조건	군비 50%, 자부담 50%
시행주체	

사업명	수산물브랜드개발및용기지원사업
사업내용	수산물브랜드개발및규격용기지원
사업기간	2014년01월01일 ~ 2020년12월31일
지원형태	민간보조
지원조건	도비 30%, 군비 70%
시행주체	울진군

사업명	수산물소비촉진지원사업
사업내용	수산물 브랜드 개발 및 홍보
사업기간	2014년01월01일 ~ 2020년12월31일
지원형태	민간보조
지원조건	도비 30%, 군비 70%
시행주체	

사업명	어선원 및 어선 재해보상 보험료 지원
사업내용	각종 재난시 어업인들의 재해보상 보험료 일부지원으로 경제적 부담경감 및 어업경영 안정화 도모
사업기간	2015년01월01일 ~ 2020년12월31일
지원형태	민간보조
지원조건	도비 30%, 군비 70%
시행주체	

사업명	어업생산비 절감 및 안전장비 지원
사업내용	2014년 어업생산비절감 및 안전장비 지원 품목 다목적 양망기 등9종
사업기간	2016년01월01일 ~ 2020년12월31일
지원형태	민간보조
지원조건	도비 21%, 군비 49%, 자부담 30%
시행주체	

사업명	고효율어선유류절감장비지원
사업내용	에너지 절감형 LED등(어선에서 사용하는 집어등, 작업등 등
사업기간	2015년01월01일 ~ 2019년12월31일
지원형태	민간보조
지원조건	국비 30%, 도비 9%, 군비 21%, 자부담 40%
시행주체	

사업명	기성망양 방파제 조형화 공원 관리
사업내용	기성 망양 방파제 조형화공원 청소 인부임 지원으로 깨끗하고 쾌적한 환경 조성
사업기간	2016년01월01일 ~ 2019년12월31일
지원형태	직접수행
지원조건	군비 100%
시행주체	해양수산과(해양관리)

사업명	수산물 기획 홍보
사업내용	수산물의 차별화 및 브랜드가치 향상을 위한 기획 홍보
사업기간	2016년01월01일 ~ 2020년12월31일
지원형태	민간보조
지원조건	군비 100%
시행주체	

사업명	불법어업 지도 단속
사업내용	불법어업 예방 홍보
사업기간	2016년01월01일 ~ 2020년12월31일
지원형태	직접수행
지원조건	군비 100%
시행주체	해양수산과(해양관리)

사업명	수산물가공시설위해요소관리(HACCP)설비지원
사업내용	수산물 가공업체 HACCP설비지원
사업기간	2014년01월01일 ~ 2020년12월31일
지원형태	민간보조
지원조건	도비 30%, 군비 70%
시행주체	

사업명	신선 수산물 수출물류비지원
사업내용	신선 수산물 수출물류비 부담경감과 수출 의욕 고취로 지속적인 수출촉진을 위해 자금지원으로 수출증대 도모
사업기간	2014년01월01일 ~ 2019년12월31일
지원형태	민간보조
지원조건	도비 20%, 군비 80%
시행주체	

사업명	유류절감형어선부력판설치
사업내용	어선의 부력향상을 위한 롤링과 피칭 저감형 부력판 설치
사업기간	2016년01월01일 ~ 2018년12월31일
지원형태	민간보조
지원조건	도비 21%, 군비 49%, 자부담 30%
시행주체	

사업명	어선화재자동소화장비지원
사업내용	어선화재 자동소화장비 지원
사업기간	2015년01월01일 ~ 2017년12월31일
지원형태	민간보조
지원조건	군비50%, 자부담50%
시행주체	

사업명	채낚기어선스테인레스냉동팬지원
사업내용	채낚기어선스테인레스냉동팬지원
사업기간	2016년01월01일 ~ 2020년12월31일
지원형태	민간보조
지원조건	도비 21%, 군비 49%, 자부담 30%
시행주체	

사업명	농식품수출프런티어기업육성
사업내용	농식품수출프런티어기업육성 지원
사업기간	2016년01월01일 ~ 2020년12월31일
지원형태	민간보조
지원조건	도비 30%, 군비 30%, 자부담 40%
시행주체	

사업명	어선사고예방시스템구축
사업내용	연근해어선에 대한 소방, 구명 및 항해안전설비 지원으로 어선사고예방
사업기간	2008년02월01일 ~ 2020년12월31일
지원형태	민간보조
지원조건	국비 50%, 도비 15%, 군비 35%
시행주체	

단위사업

해수욕장 운영

□ 목적 및 주요내용

○ 목적

- 안전하고 효율적인 해수욕장 관리로 관광객 유치 확대

○ 주요내용

- 인명구조요원 운영
- 물놀이시설 설치 및 편의시설 정비
- 해수욕장 특화개발사업

□ 관련 예산사업 내역

(단위:개, 백만원)

사업명	회계구분	'14결산	'15예산	'16예산	비고 (세부사업수)
해수욕장 운영	일반회계	999	1,240	1,243	8
해수욕장 운영		126	131	169	
해수욕장 인명구조요원 인건비		85	133	175	
해수욕장 인명구조요원 장비지원		0	128	148	
해수욕장 물놀이시설 설치		56	60	80	
해수욕장 편의시설 정비 및 확충		185	470	180	
해수욕장 특화개발		532	300	350	
해파리수거 그물 및 응급처리처리 약품지원		15	18	27	
해수욕장 이용 환경 선진화		0	0	114	

□ 관련 예산사업 개요

사업명	해수욕장 운영
사업내용	해수욕장 편의시설물 정비 및 청소관리
사업기간	2016년01월01일 ~ 2020년12월31일
지원형태	직접수행
지원조건	군비 100%
시행주체	해양수산과(해양개발)

사업명	해수욕장 인명구조요원 인건비
사업내용	수상안전요원, 보건, 물놀이안전요원 사역
사업기간	2016년01월01일 ~ 2020년12월31일
지원형태	직접수행
지원조건	도비 20%, 군비 80%
시행주체	해양수산과(해양개발)

사업명	해수욕장 인명구조요원 장비지원
사업내용	해수욕장 인명구조요원 장비지원
사업기간	2016년01월01일 ~ 2020년12월31일
지원형태	직접수행
지원조건	도비, 군비
시행주체	해양수산과(해양개발)

사업명	해수욕장 물놀이시설 설치
사업내용	해수욕장 4개소 물놀이시설 임차
사업기간	2016년01월01일 ~ 2020년12월31일
지원형태	직접수행
지원조건	군비 100%
시행주체	해양수산과(해양개발)

사업명	해수욕장 편의시설 정비 및 확충
사업내용	해수욕장 편의시설 정비 및 확충
사업기간	2016년01월01일 ~ 2020년12월31일
지원형태	직접수행
지원조건	도비 20%, 군비 80%
시행주체	해양수산과(해양개발)

사업명	해수욕장 특화개발
사업내용	망양정해수욕장 특화개발사업
사업기간	2016년01월01일 ~ 2020년12월31일
지원형태	직접수행
지원조건	도비 20%, 군비 80%
시행주체	해양수산과(해양개발)

사업명	해파리수거 그물 및 응급처리처리 약품지원
사업내용	해파리수거및 응급처리약품지원
사업기간	2015년01월01일 ~ 2020년12월31일
지원형태	직접수행
지원조건	도비, 군비
시행주체	해양수산물(해양개발)

사업명	해수욕장 이용 환경 선진화
사업내용	해수욕장 현화 조사
사업기간	2015년01월01일 ~ 2020년12월31일
지원형태	직접수행
지원조건	국비 50%, 도비 15%, 군비 35%
시행주체	해양수산물(해양개발)

단위사업

어업자원서식지조성

□ 목적 및 주요내용

○ 목적

- 어업인 소득 증대

○ 주요내용

- 양식어장 정화사업

□ 관련 예산사업 내역

(단위:개, 백만원)

사업명	회계구분	'14결산	'15예산	'16예산	비고 (세부사업수)
어업자원서식지조성	일반회계	71	0	200	1
양식어장정화		71	0	200	

□ 관련 예산사업 개요

사업명	양식어장정화
사업내용	어장생산성 향상 및 위생적인 수산물 생산 기반 조성
사업기간	2007년01월01일 ~ 2017년12월31일
지원형태	직접수행
지원조건	지특 80%, 군비 20%
시행주체	해양수산과(자원조성)

단위사업

어업용유류비지원

□ 목적 및 주요내용

○ 목적

- 어업용 유류비 지원으로 조업활동 안정화

○ 주요내용

- 면세유에 대한 보조금 지급 등

□ 관련 예산사업 내역

(단위:개, 백만원)

사업명	회계구분	'14결산	'15예산	'16예산	비고 (세부사업수)
어업용유류비지원	일반회계	313	270	270	1
어업용유류비지원		313	270	270	

□ 관련 예산사업 개요

사업명	어업용유류비지원
사업내용	어업용 유류비 지원으로 경영안정 도모
사업기간	2015년01월01일 ~ 2020년12월31일
지원형태	민간보조
지원조건	도비 30%, 군비 70%
시행주체	

(1) 주요내용

- 전국해양스포츠제전 개최로 해양문화 확산 도모
- 연안정비 및 자연재해예방시설 설치로 시설물에 대한 안전성 확보
- 어항기반시설 확충으로 어업인 재산보호 및 사전재해 최소화
- 후포등대 해양문화공간 조성으로 지역관광 활성화
- 해양레포츠센터 시설물 정비 및 유지보수

(2) 성과지표 및 목표치 설정

< 성과지표별 목표치 설정 >

성과지표(단위)	지표 유형	가중 치	실적 및 목표치					측정산식 또는 측정방법	자료수집 방법/출처	
			구분	'14	'15	'16	'17			'18
스킨스쿠버트레이닝센터 운영지원(%)	일반	30	목표	90	70	70	70	70	예산 집행률	공문, 공사서류
			실적	72	54					
어항시설개발실적(개소)	일반	30	목표	5	5	5	5	5	어항별 개발건수	공사착공 및 준공서류
			실적	4	4					
해양관광시설개발 실적(%)	일반	40	목표	80	80	70	80	80	계획대비 공사공정률	계획공문, 공사관련서 류
			실적	80	60					

< 성과지표별 목표치 설정 근거 >

- 스킨스쿠버트레이닝센터운영지원
 - 유지보수 예산 집행률
- 어항시설개발실적
 - 어항시설 정비 및 개발 건수
- 해양관광시설개발 실적
 - 당초계획 대비 실제 공사 공정률

단위사업

친수공간 조성

□ 목적 및 주요내용

○ 목적

- 국토 보전을 위한 재해 예방 사업 및 친수공간조성

○ 주요내용

- 금음지구 연안정비 사업
- 바다낚시공원 및 해양레포츠센터 유지보수
- 후포갯바위 재해예방시설 조성으로 주민의 안전한 생활 보장
- 후포등대 해양문화공간 조성으로 지역관광 활성화

□ 관련 예산사업 내역

(단위:개, 백만원)

사업명	회계구분	'14결산	'15예산	'16예산	비고 (세부사업수)
친수공간 조성	일반회계	1,701	2,275	2,242	4
금음지구 연안정비사업		1,148	2,114	1,429	
바다낚시공원조성		201	91	63	
스킨스쿠버 트레이닝센터 운영지원		352	70	150	
후포 등대 해양문화공간 조성사업		0	0	600	

□ 관련 예산사업 개요

사업명	금음지구 연안정비사업
사업내용	잠제 L=1,400m , 돌제 L=300m, 호안 L=518m
사업기간	2010년01월01일 ~ 2019년12월31일
지원형태	직접수행
지원조건	지특 70%, 도비 9%, 군비 21%
시행주체	해양수산물(해양개발)

사업명	바다낚시공원조성
사업내용	바다낚시공원 관리위탁, 시설물 유지관리
사업기간	2007년01월01일 ~ 2020년12월31일
지원형태	민간보조
지원조건	군비 100%
시행주체	

사업명	스킨스쿠버 트레이닝센터 운영지원
사업내용	해양레포츠센터 시설물 유지보수 및 장비구입
사업기간	2016년01월01일 ~ 2020년12월31일
지원형태	직접수행
지원조건	군비 100%
시행주체	해양수산물(해양개발)

사업명	후포 등대 해양문화공간 조성사업
사업내용	해양문화공간: 등대전망대, 휴식공간, 부대시설 등 등대공원: 야외공연장, 경관조명, 둘레길 및 공원 조성 등
사업기간	2007년01월01일 ~ 2020년12월31일
지원형태	직접수행
지원조건	지특 50%, 도비 15%, 군비 35%
시행주체	해양수산물(해양개발)

단위사업

어항시설관리

□ 목적 및 주요내용

○ 목적

- 어항기반시설 구축으로 어선의 안전정박 및 어업활동 개선

○ 주요내용

- 지방어항 및 소규모어항의 방파제 보강 및 안전시설 정비

□ 관련 예산사업 내역

(단위:개, 백만원)

사업명	회계구분	'14결산	'15예산	'16예산	비고 (세부사업수)
어항시설관리	일반회계	2,151	2,167	2,120	4
지방어항시설		486	500	500	
어항시설 유지보수		195	100	100	
소규모어항시설		1,314	1,434	1,400	
지방어항안전시설및유지 관리		156	133	120	

□ 관련 예산사업 개요

사업명	지방어항시설
사업내용	지방어항 시설 확충 및 정비로 어업활동 및 어선 정박 안정
사업기간	2016년01월01일 ~ 2020년12월31일
지원형태	직접수행
지원조건	도비, 군비
시행주체	해양수산과(해양개발)

사업명	어항시설 유지보수
사업내용	어항의 노후시설 보수로 어업편의 제공
사업기간	2016년01월01일 ~ 2020년12월31일
지원형태	직접수행
지원조건	군비 100%
시행주체	해양수산과(해양개발)

사업명	소규모어항시설
사업내용	어촌정주어항, 소규모 어항시설 보강으로 어선정박 및 어업활동 편의 제공
사업기간	2016년01월01일 ~ 2020년12월31일
지원형태	직접수행
지원조건	도비 30%, 군비 70%
시행주체	해양수산물(해양개발)

사업명	지방어항안전시설및유지관리
사업내용	지방어항 안전시설설물 설치 및 유지관리
사업기간	2016년01월01일 ~ 2020년12월31일
지원형태	직접수행
지원조건	도비 30%, 군비 70%
시행주체	해양수산물(해양개발)

단위사업

어촌종합개발

□ 목적 및 주요내용

○ 목적

- 지역 경관 개선사업 등으로 관광객 유입 및 지역경제 활성화

○ 주요내용

- 기성망양마을 권역단위종합정비사업으로 마을기반시설 및 소득증대사업 시행
- 교육 및 선진지 견학으로 지역주민의 역량 강화

□ 관련 예산사업 내역

(단위:개, 백만원)

사업명	회계구분	'14결산	'15예산	'16예산	비고 (세부사업수)
어촌종합개발	일반회계	281	700	1,000	1
기성권역 종합정비사업		281	700	1,000	

□ 관련 예산사업 개요

사업명	기성권역 종합정비사업
사업내용	위 치 : 기성면 망양 1리, 2리 내 용 : 마을안길확포장, 예고숲조성, 상징 홍보조형물, 해안길 조성, 어촌벽화등
사업기간	2016년01월01일 ~ 2017년12월31일
지원형태	민간보조
지원조건	지특 70%, 군비 30%
시행주체	한국농어촌공사

단위사업

해양관광산업 육성

□ 목적 및 주요내용

○ 목적

- 전국해양스포츠제전 개최로 지역경제 활성화 및 해양문화 확산 도모

○ 주요내용

- 제11회 전국해양스포츠제전 개최
 - 행사장소 : 근남면 수산리(염전해변), 망양정해수욕장 일원
 - 행사내용 : 정식 및 번외종목 경기, 해상체험행사, 해양관련 전시회
 - 참가인원 : 약 5만여명

□ 관련 예산사업 내역

(단위:개, 백만원)

사업명	회계구분	'14결산	'15예산	'16예산	비고 (세부사업수)
해양관광산업 육성	일반회계	0	0	1,220	1
제11회 전국해양스포츠제전		0	0	1,220	

□ 관련 예산사업 개요

사업명	제11회 전국해양스포츠제전
사업내용	참여인원 : 50,000여명(임원·선수 5,000여명 포함) 위 치 : 염전해변, 망양정해수욕장 사업내용 : 정식·번외종목 선수경기, 개·폐회식, 해상체험행사, 신해양산업 전시 등
사업기간	2016년01월01일 ~ 2019년12월31일
지원형태	민간보조
지원조건	국비, 도비, 군비
시행주체	

단위사업

연안관리

□ 목적 및 주요내용

○ 목적

- 연안침식 응급복구로 재해 예방 및 피해복구

○ 주요내용

- 연안침식 응급복구 장비 임차

□ 관련 예산사업 내역

(단위:개, 백만원)

사업명	회계구분	'14결산	'15예산	'16예산	비고 (세부사업수)
연안관리	일반회계	504	0	30	1
연안침식 응급복구		504	0	30	

□ 관련 예산사업 개요

사업명	연안침식 응급복구
사업내용	연안침식 등 응급복구
사업기간	2016년01월01일 ~ 2020년12월31일
지원형태	직접수행
지원조건	군비 100%
시행주체	해양수산과(해양개발)

정책사업목표

해양수산자원 조성으로 어업인 소득증대 기반 마련

(1) 주요내용

- 지역특성에 적합한 고부가가치 어종 방류로 어업생산성 제고
- 연안어장 바다숲 조성으로 자원회복능력 향상
- 수산자원 서식환경 개선으로 생산성 향상
- 에너지 절감장치 및 친환경부표 보급사업 지원

(2) 성과지표 및 목표치 설정

< 성과지표별 목표치 설정 >

성과지표(단위)	지표 유형	가중 치	실적 및 목표치					측정산식 또는 측정방법	자료수집 방법/출처	
			구분	'14	'15	'16	'17			'18
수산종묘방류 실적(천마리)	일반	50	목표	1,000	1,000	1,100	1,200	1,300	종묘방류량	공문
			실적	742	1,148					
어업인지원사업 실적(%)	일반	50	목표	90	90	95	95	100	보조금 지원 실적	신청서, 정산서
			실적	90	90					

< 성과지표별 목표치 설정 근거 >

- 수산종묘방류 실적
 - 해상, 전복 등 수산종묘 방류사업 실적
- 어업인지원사업 실적
 - 에너지절감장치 지원 등 각종 어업인 지원 계획대비 실제지원실적

단위사업

해양수산자원조성

□ 목적 및 주요내용

○ 목적

- 연안어장의 생산기반 및 환경조성으로 어업인 소득 증대

○ 주요내용

- 해적생물 구제(불가사리, 성게 등) 및 마을어장 갯바위담기 지원
- 적조방제 장비 지원
- 해삼양식산업 육성으로 어업생산성 제고
- 연안어장 바다숲 조성으로 연안어장 자원회복능력 향상
- 소상어류 생태체험시설 설치로 볼거리 제공

□ 관련 예산사업 내역

(단위:개, 백만원)

사업명	회계구분	'14결산	'15예산	'16예산	비고 (세부사업수)
해양수산자원조성	일반회계	619	903	1,780	11
해적생물구제사업 지원		100	43	40	
마을어장갯바위담기		100	117	120	
해삼양식산업육성		200	200	200	
바다숲조성사업		169	400	400	
연안생태 환경개선 사업		50	50	50	
위해생물구제사업(적조)		0	94	100	
동해대게자원회복사업		0	0	400	
전자해도 어장 도면(CAD)작성 용역		0	0	20	
소상 어류 생태 관광 상품화		0	0	80	
연안생태조성(인공어초, 자연석,조림초)사업 결과 조사용역		0	0	70	
해중림(인공어초)조성사 업(한수원사업자지원사업)		0	0	300	

□ 관련 예산사업 개요

사업명	해적생물구제사업 지원
사업내용	해적생물(불가사리, 성게) 구제
사업기간	2016년01월01일 ~ 2020년12월31일
지원형태	민간보조
지원조건	도비 30%, 군비 70%
시행주체	

사업명	마을어장갯바위닭기
사업내용	마을어장 갯바위닭기 지원
사업기간	2016년01월01일 ~ 2020년12월31일
지원형태	민간보조
지원조건	도비 30%, 군비 70%
시행주체	

사업명	해삼양식산업육성
사업내용	해삼양식산업 육성
사업기간	2016년01월01일 ~ 2020년12월31일
지원형태	직접수행
지원조건	지특 50%, 도비 15%, 군비 35%
시행주체	해양수산과(자원조성)

사업명	바다숲조성사업
사업내용	바다숲 조성
사업기간	2016년01월01일 ~ 2020년12월31일
지원형태	직접수행
지원조건	도비, 군비
시행주체	해양수산과(자원조성)

사업명	연안생태 환경개선 사업
사업내용	연안생태 환경개선 지원
사업기간	2016년01월01일 ~ 2020년12월31일
지원형태	민간보조
지원조건	군비 100%
시행주체	

사업명	위해생물구제사업(적조)
사업내용	적조방제장비 지원
사업기간	2016년01월01일 ~ 2020년12월31일
지원형태	민간보조
지원조건	국비 100%
시행주체	울진군

사업명	동해대게자원회복사업
사업내용	동해 대게의 서식지 보호 및 조성을 통해 대게자원의 회복에 기여하고 대게자원의 지속생산으로 지역경제활성화 및 어업인 소득증대 도모
사업기간	2016년01월01일 ~ 2020년12월31일
지원형태	기타
지원조건	도비 30%, 군비 70%
시행주체	

사업명	전자해도 어장 도면(CAD)작성 용역
사업내용	전자해도 어장 도면 작성으로 효율적 업무처리 및 민원 서비스 증대
사업기간	2016년01월01일 ~ 2016년12월31일
지원형태	직접수행
지원조건	군비 100%
시행주체	해양수산과(자원조성)

사업명	소상 어류 생태 관광 상품화
사업내용	왕피천에 모천 회귀성 어류인 연어·황어가 소상하으로 생태체험시설 설치로 관광객들에게 볼거리 제공
사업기간	2016년01월01일 ~ 2016년12월31일
지원형태	직접수행
지원조건	군비 100%
시행주체	해양수산과(자원조성)

사업명	연안생태조성(인공어초, 자연석, 조림초)사업 결과 조사용역
사업내용	인공어초, 자연석, 조림초 조성사업 결과 조사용역으로 구체적 객관적 자료 축적
사업기간	2016년01월01일 ~ 2016년12월31일
지원형태	직접수행
지원조건	군비 100%
시행주체	해양수산과(자원조성)

사업명	해중림(인공어초)조성사업(한수원사업자지원사업)
사업내용	해중림조성으로 어패류 먹이활동이 증대됨으로써 다양한 어패류의 서식공간 확보.
사업기간	2016년01월01일 ~ 2020년12월31일
지원형태	직접수행
지원조건	군비 100%
시행주체	해양수산과(자원조성)

단위사업

어업인 지원

□ 목적 및 주요내용

○ 목적

- 양식어가의 경영불안을 해소하여 어업인 소득 증대 및 경영안정 도모

○ 주요내용

- 수산재해대비 양식장 액화산소지원 등
- 해수면(우렁챙이) 양식어장 기자재 및 양식어류 종묘대 지원
- 친환경부표 및 에너지절감장치 지원

□ 관련 예산사업 내역

(단위:개, 백만원)

사업명	회계구분	'14결산	'15예산	'16예산	비고 (세부사업수)
어업인 지원	일반회계	268	276	691	7
수산동물질병예방백신공급		10	10	20	
수산재해대비양식장액화산소지원		38	34	42	
해수면(우렁챙이)양식어장기자재공급		141	150	150	
양식어류종묘대지원		77	53	53	
양식수산물 재해보험료 지원		2	30	40	
친환경부표보급사업		0	0	40	
에너지절감장치지원		0	0	347	

□ 관련 예산사업 개요

사업명	수산동물질병예방백신공급
사업내용	양식수산물 백신공급으로 질병방지 및 양식 어가 경쟁력 제고
사업기간	2016년01월01일 ~ 2020년12월31일
지원형태	민간보조
지원조건	국비 50%, 군비 50%
시행주체	

사업명	수산재해대비양식장액화산소지원
사업내용	적조대비양식장액화산소지원으로 어업경쟁력강화
사업기간	2016년01월01일 ~ 2020년12월31일
지원형태	민간보조
지원조건	도비 30%, 군비 70%
시행주체	

사업명	해수면(우렁챙이)양식어장기자재공급
사업내용	해수면(우렁챙이) 양식 어장기자재 공급 지원
사업기간	2016년01월01일 ~ 2020년12월31일
지원형태	민간보조
지원조건	도비 30%, 군비 70%
시행주체	

사업명	양식어류종묘대지원
사업내용	양식어류 종묘대 지원
사업기간	2016년01월01일 ~ 2020년12월31일
지원형태	민간보조
지원조건	도비 30%, 군비 70%
시행주체	

사업명	양식수산물 재해보험료 지원
사업내용	양식수산물 재해보험료 지원
사업기간	2016년01월01일 ~ 2020년12월31일
지원형태	민간보조
지원조건	도비 50%, 군비 50%
시행주체	

사업명	친환경부표보급사업
사업내용	친환경부표 보급사업
사업기간	2016년01월01일 ~ 2020년12월31일
지원형태	민간보조
지원조건	국비 50%, 도비 15%, 군비 35%
시행주체	

사업명	에너지절감장치지원
사업내용	양식장에너지 절감장치 지원
사업기간	2016년01월01일 ~ 2020년12월31일
지원형태	민간보조
지원조건	국비, 도비, 군비
시행주체	

단위사업

수산종묘방류

□ 목적 및 주요내용

○ 목적

- 감소된 어업자원 증식을 위하여 부가가치가 높은 건강한 수산종묘를 방류함으로써 어업생산력 증대

○ 주요내용

- 각종 종묘, 치어 매입 방류 사업

□ 관련 예산사업 내역

(단위:개, 백만원)

사업명	회계구분	'14결산	'15예산	'16예산	비고 (세부사업수)
수산종묘방류	일반회계	385	385	375	3
수산종묘매입방류		175	175	175	
경제성치어매입방류		160	160	150	
은어치어매입방류사업		50	50	50	

□ 관련 예산사업 개요

사업명	수산종묘매입방류
사업내용	수산종묘방류로 수산자원 증강 및 어업인 소득증대 도모
사업기간	2016년01월01일 ~ 2020년12월31일
지원형태	직접수행
지원조건	지특 80%, 도비 6%, 군비 14%
시행주체	해양수산과(자원조성)

사업명	경제성치어매입방류
사업내용	경제성치어매입방류로 어업인 소득증대
사업기간	2016년01월01일 ~ 2020년12월31일
지원형태	직접수행
지원조건	도비 30%, 군비 70%
시행주체	해양수산과(자원조성)

사업명	은어치어매입방류사업
사업내용	은어치어매입방류사업
사업기간	2016년01월01일 ~ 2020년12월31일
지원형태	직접수행
지원조건	군비 100%
시행주체	해양수산물(자원조성)

단위사업

고밀도부표보급지원사업

□ 목적 및 주요내용

○ 목적

- 고밀도 부표사용을 장려함으로써 연안어장 환경오염 방지

○ 주요내용

- 고밀도 부표 구입 지원

□ 관련 예산사업 내역

(단위:개, 백만원)

사업명	회계구분	'14결산	'15예산	'16예산	비고 (세부사업수)
고밀도부표보급지원사업	일반회계	20	14	6	1
고밀도부표보급지원사업		20	14	6	

□ 관련 예산사업 개요

사업명	고밀도부표보급지원사업
사업내용	고밀도부표보급지원
사업기간	2016년01월01일 ~ 2020년12월31일
지원형태	민간보조
지원조건	국비 50%, 도비 15%, 군비 35%
시행주체	

경 제 과

전략목표	지역경제 활성화와 선진교통행정 구현
[소관부서]	경제과

1. 기본방향

- 지역일자리 창출사업 추진으로 자립기반 구축
- 전통시장 육성 등 지역상권 발전 도모
- 신재생에너지 보급으로 에너지 효율화 추진
- 대중교통 재정지원을 통한 서비스 향상

< 정책사업목표 현황 >

(단위:개, 백만원)

정책사업목표	성과 지표수	단위 사업수	예산액
취약계층 일자리 창출 증대	1	1	967
전통시장 육성 등 지역상권 발전 및 기업환경 개선으로 지역경제 활성화 도모	3	7	5,007
열악한 운수업체 보조 및 교통시설물 신설 및 보수로 선진교통문화 정착에 기여	2	4	3,977
발전소주변지역 주민의 생활 및 경제 발전	2	6	162,757
원전개지지역개발세를 활용한 생태문화 관광도시 울진 건설	1	9	61,465

2. 조직 및 인력현황

(단위 : 명)

부서명	정원				현원	계단위 직제명
	계	4급이상	5급	6급이하		
계	25	0	1	24	22	
경제과	25	0	1	24	22	일자리추진, 경제, 교통, 원전기획, 투자유치

3. 예산현황

(단위 : 백만원, %)

구 분	예 산 액		전년도예산액		비교증감	
		구성비		구성비		증감률
계	241,956	100.00 %	88,720	100.00 %	153,236	172.72%
정책사업	234,183	96.79 %	87,852	99.02 %	146,331	166.57%
행정운영경비	274	0.11 %	288	0.32 %	△15	△5.07%
인력운영비	135	0.06 %	148	0.17 %	△13	△8.72%
기본경비	138	0.06 %	140	0.16 %	△2	△1.22%

구 분	예 산 액		전년도예산액		비교증감	
		구성비		구성비		증감률
재무활동	7,500	3.10 %	580	0.65 %	6,920	1193.10%

정책사업목표

취약계층 일자리 창출 증대

(1) 주요내용

- 저소득층, 청년실업자 일자리제공으로 일자리 창출 증대
- 지역공동체 일자리와 지역특화 자원을 활용한 생산적 일자리 창출
- 사회적기업에 대한 재정지원으로 자립기반 구축

(2) 성과지표 및 목표치 설정

< 성과지표별 목표치 설정 >

성과지표(단위)	지표 유형	가중 치	실적 및 목표치					측정산식 또는 측정방법	자료수집 방법/출처
			구분	'14	'15	'16	'17		
일자리창출 실적(%)	일반	100	목표	100	100	100	100	일자리목표대비 실적을 측정	목표공시제 공시목표
			실적	103	103				

< 성과지표별 목표치 설정 근거 >

○ 일자리창출 실적

- 일자리공시제 공시목표 대비 실적을 측정

단위사업

일자리창출

□ 목적 및 주요내용

○ 목적

- 저소득층, 취약계층에 공공일자리를 제공하여 일자리 창출 증대

○ 주요내용

- 지역공동체일자리사업 및 공공근로사업 추진
- 사회적기업 육성사업 추진
- 중소기업인턴사업 및 지역실업자 직업훈련, 취업알선

□ 관련 예산사업 내역

(단위:개, 백만원)

사업명	회계구분	'14결산	'15예산	'16예산	비고 (세부사업수)
일자리창출	일반회계	886	764	967	11
공공근로사업		324	225	388	
지역실업자직업훈련		9	8	15	
중소기업인턴사업		4	7	5	
지역공동체일자리사업		179	118	88	
사회적기업육성사업		255	248	339	
사회적기업 등 사업개발비 지원사업		93	80	60	
취업박람회 개최		3	10	5	
경제과업무추진		3	3	3	
취업정보센터		16	16	18	
마을기업육성사업		0	50	40	
지역맞춤형 일자리창출 지원사업		0	0	6	

□ 관련 예산사업 개요

사업명	공공근로사업
사업내용	공공근로사업 추진
사업기간	2016년01월01일 ~ 2020년12월31일
지원형태	직접수행
지원조건	도비, 군비
시행주체	경제과(일자리추진)

사업명	지역실업자직업훈련
사업내용	지역실업자직업훈련
사업기간	2016년01월01일 ~ 2020년12월31일
지원형태	직접수행
지원조건	도비 15%, 군비 85%
시행주체	경제과(일자리추진)

사업명	중소기업인턴사원제
사업내용	중소기업 인턴사원제보조
사업기간	2016년01월01일 ~ 2020년12월31일
지원형태	민간보조
지원조건	도비 21%, 군비 79%
시행주체	

사업명	지역공동체일자리사업
사업내용	지역공동체일자리사업
사업기간	2016년01월01일 ~ 2020년12월31일
지원형태	직접수행
지원조건	지특 50%, 도비 10%, 군비 40%
시행주체	경제과(일자리추진)

사업명	사회적기업육성사업
사업내용	사회적기업 등 일자리창출사업, 사회보험료 지원, 박람회참석 등
사업기간	2016년01월01일 ~ 2020년12월31일
지원형태	민간보조
지원조건	국비, 지특, 도비, 군비
시행주체	

사업명	사회적기업 등 사업개발비 지원사업
사업내용	사회적기업 등 사업개발비 지원사업
사업기간	2016년01월01일 ~ 2020년12월31일
지원형태	민간보조
지원조건	국비 70%, 도비 9%, 군비 21%
시행주체	

사업명	취업박람회 개최
사업내용	취업박람회 개최
사업기간	2016년01월01일 ~ 2020년12월31일
지원형태	직접수행
지원조건	군비 100%
시행주체	경제과(일자리추진)

사업명	경제과업무추진
사업내용	경제과업무추진
사업기간	2016년01월01일 ~ 2020년12월31일
지원형태	직접수행
지원조건	군비 100%
시행주체	경제과(일자리추진)

사업명	취업정보센터
사업내용	직업상담사 운영, 취업정보센터 홍보
사업기간	2016년01월01일 ~ 2020년12월31일
지원형태	직접수행
지원조건	군비 100%
시행주체	경제과(일자리추진)

사업명	마을기업육성사업
사업내용	마을기업육성사업 지원
사업기간	2016년01월01일 ~ 2020년12월31일
지원형태	민간보조
지원조건	지특 50%, 도비 15%, 군비 35%
시행주체	

사업명	지역맞춤형 일자리창출 지원사업
사업내용	취약계층을 우선 고용한 지역주민 일자리창출사업
사업기간	2016년01월01일 ~ 2016년12월31일
지원형태	직접수행
지원조건	군비 100%
시행주체	경제과(경제)

정책사업목표

전통시장 육성 등 지역상권 발전 및 기업환경 개선으로 지역경제 활성화 도모

(1) 주요내용

- 재래시장 유지관리 및 율진공설시장 비가림시설 설치
- 서민층 가스시설 개선사업으로 가스사고 예방
- 태양광발전설비 설치 등 신재생에너지 보급으로 에너지 절약

(2) 성과지표 및 목표치 설정

< 성과지표별 목표치 설정 >

성과지표(단위)	지표 유형	가중 치	실적 및 목표치					측정산식 또는 측정방법	자료수집 방법/출처	
			구분	'14	'15	'16	'17			'18
지역상권 활성화 추진실적(%)	핵심	30	목표	95	95	95	95	95	예산집행률	공문, e-호조
			실적	0	0					
신재생에너지 보급 지원 (%)	일반	40	목표	100	100	100	100	100	(실 지원건수/계획건수)×100	계획수립, 공사관련서 류
			실적	100	100					
서민층가스시설 개선지원 실적(가구)	일반	30	목표	700	800	900	1,000	1,000	가스안전시설 지원가구 수	계획수립 및 결과보고
			실적	700	820					

< 성과지표별 목표치 설정 근거 >

- 지역상권 활성화 추진실적
 - 지역상권활성화 추진 예산집행 실적
- 신재생에너지 보급 지원
 - 신재생에너지 설치사업 계획건수 대비 실제 추진 건수
- 서민층가스시설 개선지원 실적
 - 가스시설 및 가스안전차단기 설치 지원 가구 수

단위사업

지역상권활성화

□ 목적 및 주요내용

○ 목적

- 전통시장 환경정비 등을 통한 침체된 시장기능의 활성화

○ 주요내용

- 공설시장 보수사업
 - 장옥, 공중화장실 등 노후시설 유지보수로 시장환경개선
- 울진공설시장 비가림 설치

□ 관련 예산사업 내역

(단위:개, 백만원)

사업명	회계구분	'14결산	'15예산	'16예산	비고 (세부사업수)
지역상권활성화	일반회계	215	286	1,015	2
재래시장활성화		215	286	215	
클린5일장육성사업		0	0	800	

□ 관련 예산사업 개요

사업명	재래시장활성화
사업내용	공설시장 보수 및 장옥관리, 마케팅투어 홍보
사업기간	2016년01월01일 ~ 2020년12월31일
지원형태	직접수행
지원조건	군비 100%
시행주체	경제과(경제)

사업명	클린5일장육성사업
사업내용	울진공설시장 비가림시설 설치
사업기간	2016년01월01일 ~ 2020년12월31일
지원형태	직접수행
지원조건	도비 30%, 군비 70%
시행주체	경제과(경제)

단위사업

소비자물가안정

□ 목적 및 주요내용

○ 목적

- 지역물가 파악 및 물가안정 유도

○ 주요내용

- 소비자물가관리
- 물가안정모범업소 지원

□ 관련 예산사업 내역

(단위:개, 백만원)

사업명	회계구분	'14결산	'15예산	'16예산	비고 (세부사업수)
소비자물가안정	일반회계	29	34	34	2
소비자물가관리		13	18	18	
물가안정모범업소지원		16	17	15	

□ 관련 예산사업 개요

사업명	소비자물가관리
사업내용	물가안정사업비
사업기간	2016년01월01일 ~ 2020년12월31일
지원형태	직접수행
지원조건	군비 100%
시행주체	경제과(경제)

사업명	물가안정모범업소지원
사업내용	물가안정모범업소 쓰레기봉투 등 지원
사업기간	2016년01월01일 ~ 2020년12월31일
지원형태	직접수행
지원조건	도비 30%, 군비 70%
시행주체	경제과(경제)

단위사업

중소기업육성지원

□ 목적 및 주요내용

○ 목적

- 운전자금 융자지원 및 대출이자 일부 지원으로써 중소기업의 경영안정 도모

○ 주요내용

- 경북신용보증재단 기본재산 및 창업, 경쟁력강화자금 조성비
- 중소기업 운전자금 이차보전

□ 관련 예산사업 내역

(단위:개, 백만원)

사업명	회계구분	'14결산	'15예산	'16예산	비고 (세부사업수)
중소기업육성지원	일반회계	38	45	48	2
중소기업육성지원		38	45	45	
중소기업글로벌산업기술 연수		0	0	3	

□ 관련 예산사업 개요

사업명	중소기업육성지원
사업내용	중소기업 육성 지원
사업기간	2016년01월01일 ~ 2020년12월31일
지원형태	민간보조
지원조건	군비 100%
시행주체	

사업명	중소기업글로벌산업기술연수
사업내용	중소기업 글로벌 산업기술 연수 지원
사업기간	2016년01월01일 ~ 2016년12월31일
지원형태	직접수행
지원조건	도비 50%, 군비 50%
시행주체	경제과(경제)

단위사업

석유및가스시설개선사업

□ 목적 및 주요내용

○ 목적

- 석유판매업소 유통질서 확립 및 가스안전시설 설치 지원

○ 주요내용

- 석유판매업소 유통질서 확립
- 가스안전 취약계층 가스시설 개선 및 도시가스 지원
- LPG 소형저장탱크 보급사업 지원

□ 관련 예산사업 내역

(단위:개, 백만원)

사업명	회계구분	'14결산	'15예산	'16예산	비고 (세부사업수)
석유및가스시설개선사업	일반회계	20	90	1,219	7
유통질서확립		0	0	0	
도시가스지원사업		0	50	20	
가스안전을 위한 안전차단기 설치사업		20	40	40	
서민층가스시설개선지원 사업		0	0	104	
서민층가스안전차단기(타 이머콕)보급사업		0	0	10	
도시가스미공급지역지원		0	0	775	
LPG소형저장탱크보급사업		0	0	270	

□ 관련 예산사업 개요

사업명	유통질서확립
사업내용	시료채취 유류 구입
사업기간	2016년01월01일 ~ 2020년12월31일
지원형태	직접수행
지원조건	군비 100%
시행주체	경제과(경제)

사업명	도시가스지원사업
사업내용	도시가스 수요가 부담 시설분담금 지원
사업기간	2016년01월01일 ~ 2020년12월31일
지원형태	민간보조
지원조건	군비 100%
시행주체	

사업명	가스안전을 위한 안전차단기 설치사업
사업내용	가스안전을 위한 안전차단기 설치사업
사업기간	2016년01월01일 ~ 2016년12월31일
지원형태	직접수행
지원조건	군비 100%
시행주체	경제과(경제)

사업명	서민층가스시설개선지원사업
사업내용	서민층 가스시설 개선 지원을 통해 가스사고 예방
사업기간	2016년01월01일 ~ 2020년12월31일
지원형태	민간보조
지원조건	국비 80%, 도비 6%, 군비 14%
시행주체	

사업명	서민층가스안전차단기(타이머콕)보급사업
사업내용	서민층가스안전차단기(타이머콕)보급
사업기간	2016년01월01일 ~ 2020년12월31일
지원형태	민간보조
지원조건	도비 30%, 군비 70%
시행주체	

사업명	도시가스미공급지역지원
사업내용	도시가스 미공급지역 지원
사업기간	2016년01월01일 ~ 2020년12월31일
지원형태	민간보조
지원조건	도비, 군비
시행주체	

사업명	LPG소형저장탱크보급사업
사업내용	LPG 소형저장탱크 보급사업 지원
사업기간	2016년01월01일 ~ 2016년 12월31일
지원형태	민간보조
지원조건	국비, 도비, 군비
시행주체	

단위사업

농공단지운영관리

□ 목적 및 주요내용

○ 목적

○ 노후된 농공단지 보수, 관리로 입주 기업체들의 불편함 해소 및 기업하기 좋은 환경을 조성함으로써 생산성 향상 유도

○ 주요내용

- 울진, 평해, 죽변해양바이오 농공단지 보수 및 관리
- 폐수처리장 비정상위탁 운영
- 폐수처리장 유지관리

□ 관련 예산사업 내역

(단위:개, 백만원)

사업명	회계구분	'14결산	'15예산	'16예산	비고 (세부사업수)
농공단지운영관리	농공지구조성 사업특별회계	19	676	949	2
농공단지운영		19	676	186	
농공단지 폐수처리장 운영		0	0	763	

□ 관련 예산사업 개요

사업명	농공단지운영
사업내용	농공단지 홍보 및 시설보수
사업기간	2016년01월01일 ~ 2020년12월31일
지원형태	직접수행
지원조건	군비 100%
시행주체	경제과(경제)

사업명	농공단지 폐수처리장 운영
사업내용	폐수처리장 유지관리, 폐수처리장 비정상위탁 운영
사업기간	2016년01월01일 ~ 2020년12월31일
지원형태	기타
지원조건	군비 100%
시행주체	

단위사업

신재생에너지육성및지원사업

□ 목적 및 주요내용

○ 목적

- 정부의 신재생에너지 보급으로 전력소비량 감소 및 에너지 절약

○ 주요내용

- 공공 및 민간부분에 신재생에너지 설치지원
- 공공기관 LED 조명 및 취약계층 LED 조명 교체사업
- 태양열건조기 보급사업 지원

□ 관련 예산사업 내역

(단위:개, 백만원)

사업명	회계구분	'14결산	'15예산	'16예산	비고 (세부사업수)
신재생에너지육성및지원사업	일반회계	0	0	1,739	7
승강기 갑힘사고 긴급구조 훈련		0	0	6	
맑은물사업소 태양광 발전설비설치		0	0	442	
평해정수장 태양광설비설치사업		0	0	512	
취약계층에너지복지사업(어린이집)		0	0	240	
종합복지회관등4개소LED 조명교체사업		0	0	334	
그린홈100만호보급사업		0	0	45	
태양열 건조기 보급 사업		0	0	160	

□ 관련 예산사업 개요

사업명	승강기 갑힘사고 긴급구조 훈련
사업내용	승강기 갑힘사고 긴급구조 훈련
사업기간	2016년01월01일 ~ 2020년12월31일
지원형태	직접수행
지원조건	국비 100%
시행주체	경제과(경제)

사업명	맑은물사업소 태양광 발전설비설치
사업내용	맑은물사업소 태양광 발전설비설치
사업기간	2016년01월01일 ~ 2016년12월31일
지원형태	직접수행
지원조건	국비 50%, 군비 50%
시행주체	경제과(경제)

사업명	평해정수장 태양광설비설치사업
사업내용	평해정수장 태양광설비설치사업
사업기간	2016년01월01일 ~ 2016년12월31일
지원형태	직접수행
지원조건	국비 50%, 군비 50%
시행주체	경제과(경제)

사업명	취약계층에너지복지사업(어린이집)
사업내용	취약계층에너지복지사업(어린이집)
사업기간	2016년01월01일 ~ 2016년12월31일
지원형태	직접수행
지원조건	국비 70%, 군비 30%
시행주체	경제과(경제)

사업명	종합복지회관등4개소LED조명교체사업
사업내용	종합복지회관등4개소LED조명교체사업
사업기간	2016년01월01일 ~ 2016년12월31일
지원형태	직접수행
지원조건	도비 40%, 군비 60%
시행주체	경제과(경제)

사업명	그린홈100만호보급사업
사업내용	그린홈100만호보급사업 지원
사업기간	2016년01월01일 ~ 2016년12월31일
지원형태	민간보조
지원조건	도비 30%, 군비 70%
시행주체	

사업명	태양열 건조기 보급 사업
사업내용	태양열 건조기 보급 사업
사업기간	2016년01월01일 ~ 2016년12월31일
지원형태	민간보조
지원조건	도비 30%, 군비 70%
시행주체	

단위사업

투자유치추진

□ 목적 및 주요내용

○ 목적

- 기업 및 민간투자 유치로 지역주민 일자리 및 지역경제 활성화

○ 주요내용

- 투자정보 선정을 위한 네트워크 구축
- 중앙 및 도 단위 투자 설명회, 박람회 등 적극 활용
- 농공단지 및 오산종합리조트 개발 등을 위한 찾아가는 유치 활동

□ 관련 예산사업 내역

(단위:개, 백만원)

사업명	회계구분	'14결산	'15예산	'16예산	비고 (세부사업수)
투자유치추진	일반회계	1	2	3	1
투자유치 추진운영		1	2	3	

□ 관련 예산사업 개요

사업명	투자유치 추진운영
사업내용	투자유치 추진 운영
사업기간	2016년01월01일 ~ 2020년12월31일
지원형태	직접수행
지원조건	군비 100%
시행주체	경제과(투자유치)

정책사업목표

열악한 운수업체 보조 및 교통시설물 신설 및 보수로 선진교통문화 정착에 기여

(1) 주요내용

- 마을버스 및 농어촌버스 운행 지원
- 장애인 콜택시 및 행복택시 운행으로 이동편의 증진
- 교통안전시설물 설치 및 보수로 교통사고 사전예방

(2) 성과지표 및 목표치 설정

< 성과지표별 목표치 설정 >

성과지표(단위)	지표 유형	가중 치	실적 및 목표치					측정산식 또는 측정방법	자료수집 방법/출처	
			구분	'14	'15	'16	'17			'18
교통안전시설물 확충(%)	핵심	40	목표	95	95	95	95	95	예산대비 집행률	e호조
			실적	84	0					
농어촌버스 사업지원(%)	일반	60	목표	99	99	99	99	99	예산대비 집행률	e호조
			실적	100	0					

< 성과지표별 목표치 설정 근거 >

- 교통안전시설물 확충
 - 연도별 예산액 대비 집행액 비율
- 농어촌버스 사업지원
 - 연도별 예산액 대비 집행액 비율

단위사업

교통안전관리지원

□ 목적 및 주요내용

○ 목적

- 안전한 교통체계 구축 및 주차난 완화로 선진교통문화 정착

○ 주요내용

- 교통안전시설물 확충으로 교통사고 사전예방
- 주차장 조성 및 불법 주정차 단속으로 시가지 교통환경 개선

□ 관련 예산사업 내역

(단위:개, 백만원)

사업명	회계구분	'14결산	'15예산	'16예산	비고 (세부사업수)
교통안전관리지원	일반회계	1,652	1,474	1,078	4
교통안전시설물 지원		1,186	880	882	
교통량조사		16	20	20	
주차단속 CCTV 시스템 구축		8	27	27	
주차장 조성 및 관리		442	547	149	

□ 관련 예산사업 개요

사업명	교통안전시설물 지원
사업내용	교통안전시설물 설치 및 교체, 유지보수
사업기간	2016년01월01일 ~ 2020년12월31일
지원형태	직접수행
지원조건	국비, 도비, 군비
시행주체	경제과(교통)

사업명	교통량조사
사업내용	벽지노선 교통량 조사 연구용역
사업기간	2016년01월01일 ~ 2020년12월31일
지원형태	직접수행
지원조건	군비 100%
시행주체	경제과(교통)

사업명	주차단속 CCTV 시스템 구축
사업내용	주차단속 CCTV 시스템 구축
사업기간	2016년01월01일 ~ 2020년12월31일
지원형태	직접수행
지원조건	군비 100%
시행주체	경제과(교통)

사업명	주차장 조성 및 관리
사업내용	불법주정차 단속요원 사역
사업기간	2016년01월01일 ~ 2017년12월31일
지원형태	직접수행
지원조건	군비 100%
시행주체	경제과(교통)

단위사업

교통관리지원

□ 목적 및 주요내용

○ 목적

- 대중교통 이용 활성화 및 교통약자의 이동편의 증진

○ 주요내용

- 농어촌버스 승하차 도우미 운영
- 행복택시, 장애인콜택시 운영으로 교통약자의 불편 해소
- 마을버스운영 손실보조 및 유가보조금 지원

□ 관련 예산사업 내역

(단위:개, 백만원)

사업명	회계구분	'14결산	'15예산	'16예산	비고 (세부사업수)
교통관리지원	일반회계	729	837	967	1
교통안전관리지원		729	837	967	

□ 관련 예산사업 개요

사업명	교통안전관리지원
사업내용	대중교통 노선운영 손실보전, 유가보조, 특별교통수단 지원
사업기간	2016년01월01일 ~ 2020년12월31일
지원형태	민간보조
지원조건	군비 100%
시행주체	

단위사업

농어촌버스 사업지원

□ 목적 및 주요내용

○ 목적

- 농어촌버스 재정지원 및 오지지역주민 교통편의 증진

○ 주요내용

- 벽지노선 및 비수익노선 손실보상 및 재정지원
- 농어촌버스 승강장 설치 등 기반시설 확충
- 수요응답형 시골버스 운영

□ 관련 예산사업 내역

(단위:개, 백만원)

사업명	회계구분	'14결산	'15예산	'16예산	비고 (세부사업수)
농어촌버스 사업지원	일반회계	1,561	579	1,701	5
비수익노선 손실보상		850	0	850	
벽지노선손실보상금		326	321	318	
시내및농어촌버스재정지원		256	167	283	
시설비지원		129	91	121	
수요응답형시골버스사업		0	0	130	

□ 관련 예산사업 개요

사업명	비수익노선 손실보상
사업내용	농어촌버스 운행 손실보상
사업기간	2016년01월01일 ~ 2020년12월31일
지원형태	민간보조
지원조건	군비 100%
시행주체	

사업명	벽지노선손실보상금
사업내용	벽지노선손실보상
사업기간	2016년01월01일 ~ 2020년12월31일
지원형태	민간보조
지원조건	도비, 군비
시행주체	

사업명	시내및농어촌버스재정지원
사업내용	농어촌버스 재정지원, 농어촌버스 구입 지원
사업기간	2016년01월01일 ~ 2020년12월31일
지원형태	민간보조
지원조건	도비, 군비
시행주체	

사업명	시설비지원
사업내용	승강장 설치 및 보수, 버스정차 표지판 설치 등
사업기간	2016년01월01일 ~ 2020년12월31일
지원형태	직접수행
지원조건	군비 100%
시행주체	경제과(교통)

사업명	수요응답형시골버스사업
사업내용	시골버스 운영비 및 버스 구입비 지원
사업기간	2016년01월01일 ~ 2020년12월31일
지원형태	민간보조
지원조건	도비 30%, 군비 70%
시행주체	

단위사업

효율적인 주차관리

□ 목적 및 주요내용

○ 목적

- 주택 밀집지역 주차난 해소

○ 주요내용

- 담장 허물기 사업

□ 관련 예산사업 내역

(단위:개, 백만원)

사업명	회계구분	'14결산	'15예산	'16예산	비고 (세부사업수)
효율적인 주차관리	주차장특별회계	0	183	20	1
주차장 사업		0	183	20	

□ 관련 예산사업 개요

사업명	주차장 사업
사업내용	담장허물기 사업 지원
사업기간	2016년01월01일 ~ 2020년12월31일
지원형태	민간보조
지원조건	군비 100%
시행주체	

정책사업목표

발전소주변지역 주민의 생활 및 경제 발전

(1) 주요내용

- 발전소주변5km반경 주민복지 및 기업지원사업 처리용자
- 발전소주변지역에 공공시설사업, 소득증대사업, 사회복지사업 추진
- 장학금 지급 및 학교체육 육성 지원
- 민간환경감시기구 운영 지원

(2) 성과지표 및 목표치 설정

< 성과지표별 목표치 설정 >

성과지표(단위)	지표 유형	가중 치	실적 및 목표치					측정산식 또는 측정방법	자료수집 방법/출처
			구분	'14	'15	'16	'17		
발전소주변지역지원사업 추진실적(%)	핵심	90	목표	80	80	80	80	(예산집행액/당해 년도예산액)*100	e-호조
			실적	89	78				
8개대안사업 추진율(%)	일반	10	목표	0	60	60	60	(예산집행액/당해 년도예산액)*100	e-호조, 공문
			실적	0	65				

< 성과지표별 목표치 설정 근거 >

- 발전소주변지역지원사업 추진실적
 - 예산액 대비 실제 집행실적
- 8개대안사업 추진율
 - 예산액 대비 실제 집행실적

단위사업

원전현안업무추진

□ 목적 및 주요내용

○ 목적

- 발전소주변지역 주민의 생활 및 경제발전

○ 주요내용

- 원전현안업무 관련 사업추진

□ 관련 예산사업 내역

(단위:개, 백만원)

사업명	회계구분	'14결산	'15예산	'16예산	비고 (세부사업수)
원전현안업무추진	일반회계	10	75	10	1
원전현안업무추진		10	75	10	

□ 관련 예산사업 개요

사업명	원전현안업무추진
사업내용	원전업무추진
사업기간	2016년01월01일 ~ 2020년12월31일
지원형태	직접수행
지원조건	군비 100%
시행주체	경제과(원전기획)

단위사업

민간융자금

□ 목적 및 주요내용

○ 목적

- 발전소주변지역 주민의 생활 및 경제 발전

○ 주요내용

- 발전소주변5km반경 주민복지 및 기업지원사업 저리융자

□ 관련 예산사업 내역

(단위:개, 백만원)

사업명	회계구분	'14결산	'15예산	'16예산	비고 (세부사업수)
민간융자금	발전소주변지역지원사업특별회계	1,241	1,675	1,728	2
기업지원사업융자금		951	1,375	1,528	
주민복지지원사업융자금		290	300	200	

□ 관련 예산사업 개요

사업명	기업지원사업융자금
사업내용	기업유치 지원사업 융자(발전소주변5km반경 저리융자(1%))
사업기간	2016년01월01일 ~ 2020년12월31일
지원형태	융자
지원조건	군비 100%
시행주체	경제과(원전기획)

사업명	주민복지지원사업융자금
사업내용	주민복지지원사업융자(발전소주변5km반경 저리융자(3%))
사업기간	2016년01월01일 ~ 2020년12월31일
지원형태	융자
지원조건	군비 100%
시행주체	경제과(원전기획)

단위사업

기본지원사업

□ 목적 및 주요내용

○ 목적

- 발전소주변지역 주민의 생활환경 개선 및 경제 발전

○ 주요내용

- 발전소주변지역에 공공시설사업, 소득증대사업, 사회복지사업 추진

□ 관련 예산사업 내역

(단위:개, 백만원)

사업명	회계구분	'14결산	'15예산	'16예산	비고 (세부사업수)
기본지원사업	발전소주변지역지원사업특별회계	13,027	9,133	16,496	3
사회복지사업		3,180	1,337	1,624	
공공시설사업		5,766	7,017	14,706	
소득증대사업		4,081	779	166	

□ 관련 예산사업 개요

사업명	사회복지사업
사업내용	발전소주변지역 사회복지사업
사업기간	2016년01월01일 ~ 2020년12월31일
지원형태	기타
지원조건	기금 100%
시행주체	

사업명	공공시설사업
사업내용	발전소주변지역 공공시설사업
사업기간	2016년01월01일 ~ 2020년12월31일
지원형태	직접수행
지원조건	기금 100%
시행주체	경제과(원전기획)

사업명	소득증대사업
사업내용	토양개량제 및 영양제 공급사업, 상당리 태양광발전사업 등
사업기간	2016년01월01일 ~ 2020년12월31일
지원형태	민간보조
지원조건	기금 100%
시행주체	

단위사업

특별지원사업

□ 목적 및 주요내용

○ 목적

- 발전소주변지역 주민의 생활 및 경제 발전

○ 주요내용

- 발전소주변지역에 대한 특별지원사업 추진

□ 관련 예산사업 내역

(단위:개, 백만원)

사업명	회계구분	'14결산	'15예산	'16예산	비고 (세부사업수)
특별지원사업	발전소주변지역지원사업특별회계	1,473	2,100	4,876	1
특별지원사업		1,473	2,100	4,876	

□ 관련 예산사업 개요

사업명	특별지원사업
사업내용	체육시설 조성, 북면지역 특별지원사업
사업기간	2016년01월01일 ~ 2020년12월31일
지원형태	직접수행
지원조건	군비 100%
시행주체	경제과(원전기획)

단위사업

육영사업

□ 목적 및 주요내용

○ 목적

- 장학금 등 지원으로 학부모 부담 경감

○ 주요내용

- 학교체육육성 및 특별활동지원
- 고등학생 및 대학생 장학금 지급, 지역인재양성기금 출연

□ 관련 예산사업 내역

(단위:개, 백만원)

사업명	회계구분	'14결산	'15예산	'16예산	비고 (세부사업수)
육영사업	발전소주변지역지원사업특별회계	540	3,430	3,490	2
학교체육육성 및 특별활동지원		540	540	600	
지역인재양성		0	2,890	2,890	

□ 관련 예산사업 개요

사업명	학교체육육성 및 특별활동지원
사업내용	초중고교 학교체육 육성, 발전소주변지역 체육관 운영 지원
사업기간	2016년01월01일 ~ 2020년12월31일
지원형태	민간보조
지원조건	기금 100%
시행주체	

사업명	지역인재양성
사업내용	고등학생 및 대학생 장학금 지급, 지역인재양성기금
사업기간	2016년01월01일 ~ 2020년12월31일
지원형태	출연(출자)
지원조건	기금 100%
시행주체	울진군장학재단

단위사업

민간환경감시기구 운영

□ 목적 및 주요내용

○ 목적

- 원전주변 환경감시 및 주민의 불안감 해소

○ 주요내용

- 일반환경 및 환경방사선능 측정 조사 분석 등

□ 관련 예산사업 내역

(단위:개, 백만원)

사업명	회계구분	'14결산	'15예산	'16예산	비고 (세부사업수)
민간환경감시기구 운영	발전소주변지역지원사업특별회계	620	620	655	1
민간환경감시기구 운영		620	620	655	

□ 관련 예산사업 개요

사업명	민간환경감시기구 운영
사업내용	민간환경감시기구 운영 지원
사업기간	2016년01월01일 ~ 2020년12월31일
지원형태	민간보조
지원조건	기금 100%
시행주체	

단위사업

8개대안사업(중기)

□ 목적 및 주요내용

○ 목적

- 발전소주변지역 주민의 생활 및 경제 발전

○ 주요내용

- 울진군의료원 확장 및 장비현대화
- 스포츠센터 및 생활체육공원등 체육시설 조성
- 왕피천대교 건설

□ 관련 예산사업 내역

(단위:개, 백만원)

사업명	회계구분	'14결산	'15예산	'16예산	비고 (세부사업수)
8개대안사업(중기)	발전소주변지역지원사업특별회계	0	0	29,800	7
흥부생활체육공원조성		0	0	2,000	
북면도시계획도로 개설		0	0	4,500	
울진읍 국민체육센터 건립		0	0	5,000	
울진 스포츠센터 조성		0	0	500	
왕피천 대교 건설		0	0	3,500	
울진군의료원 확장 및 장비현대화		0	0	8,300	
울진지방상수도 확장		0	0	6,000	

□ 관련 예산사업 개요

사업명	흥부생활체육공원조성
사업내용	흥부생활체육공원 조성 용역
사업기간	2015년01월01일 ~ 2017년12월31일
지원형태	직접수행
지원조건	군비 100%
시행주체	경제과(원전기획)

사업명	북면도시계획도로 개설
사업내용	북면도시계획도로 개설
사업기간	2015년01월01일 ~ 2017년12월31일
지원형태	직접수행
지원조건	군비 100%
시행주체	경제과(원전기획)

사업명	울진읍 국민체육센터 건립
사업내용	울진읍 국민체육센터 건립(연면적 4,500㎡)
사업기간	2015년01월01일 ~ 2017년12월31일
지원형태	직접수행
지원조건	군비 100%
시행주체	경제과(원전기획)

사업명	울진 스포츠센터 조성
사업내용	위 치 : 평해읍 학곡리 내 용 : 체육센터, 야구장, 축구장 등 조성
사업기간	2015년01월01일 ~ 2018년12월31일
지원형태	직접수행
지원조건	군비 100%
시행주체	경제과(원전기획)

사업명	왕피천 대교 건설
사업내용	위 치 : 근남면 수산리 내 용 : 교량1개소 L=475m, B=12m, 접속도로 L=65m
사업기간	2015년01월01일 ~ 2018년12월31일
지원형태	직접수행
지원조건	군비 100%
시행주체	경제과(원전기획)

사업명	울진군의료원 확장 및 장비현대화
사업내용	울진군의료원 확장 및 장비현대화
사업기간	2015년01월01일 ~ 2017년12월31일
지원형태	출연(출자)
지원조건	군비 100%
시행주체	울진군의료원

사업명	울진지방상수도 확장
사업내용	울진지방상수도 확장
사업기간	2015년01월01일 ~ 2020년12월31일
지원형태	기타
지원조건	군비 100%
시행주체	맑은물사업소

정책사업목표

원전개지역개발세를 활용한 생태문화 관광도시 울진 건설

(1) 주요내용

- 관광자원 개발로 관광기반시설 구축
- 지역균형개발사업 추진
- 전선지중화사업으로 깨끗한 거리환경 조성
- 환경업무 지원 및 하수처리시설 확충으로 쾌적한 생활환경 조성

(2) 성과지표 및 목표치 설정

< 성과지표별 목표치 설정 >

성과지표(단위)	지표 유형	가중 치	실적 및 목표치					측정산식 또는 측정방법	자료수집 방법/출처	
			구분	'14	'15	'16	'17			'18
원전지역개발사업 추진실적(%)	핵심	100	목표	65	65	70	70	70	(예산집행액/당해 년도예산액)*100	e-호조
			실적	26	66					

< 성과지표별 목표치 설정 근거 >

- 원전지역개발사업 추진실적

- 예산액 대비 실제예산집행 실적

단위사업

원전추진사업

□ 목적 및 주요내용

○ 목적

- 원전업무의 원활한 추진

○ 주요내용

- 원전정책 기획 홍보
- 원전현안 업무 추진

□ 관련 예산사업 내역

(단위:개, 백만원)

사업명	회계구분	'14결산	'15예산	'16예산	비고 (세부사업수)
원전추진사업	원자력발전지 역자원시설세 특별회계	35	60	50	1
원전현안업무추진		35	60	50	

□ 관련 예산사업 개요

사업명	원전현안업무추진
사업내용	원전정책 기획 등 홍보, 원전현안업무 추진
사업기간	2016년01월01일 ~ 2020년12월31일
지원형태	직접수행
지원조건	군비 100%
시행주체	경제과(원전기획)

단위사업

문화행사 지원 및 관광 개발

□ 목적 및 주요내용

○ 목적

- 문화행사 지원 및 관광개발로 관광객유치 증대

○ 주요내용

- 왕피천주변 스카이버드카 설치
- 문화재 및 관광지 개발
- 각종 행사 및 축제 지원

□ 관련 예산사업 내역

(단위:개, 백만원)

사업명	회계구분	'14결산	'15예산	'16예산	비고 (세부사업수)
문화행사 지원 및 관광 개발	원자력발전지 역자원시설세 특별회계	0	0	7,700	3
왕피천 주변 스카이버드카 설치사업		0	0	7,000	
죽변경관광장 조성		0	0	300	
문화재 및 관광지 개발·관리		0	0	400	

□ 관련 예산사업 개요

사업명	왕피천 주변 스카이버드카 설치사업
사업내용	위 치 : 근남면 왕피천 일원 내 용 : 스카이버드카 설치 3.8km, 승하차장, 편의시설 등
사업기간	2016년01월01일 ~ 2020년12월31일
지원형태	직접수행
지원조건	군비 100%
시행주체	문화관광과(관광개발)

사업명	죽변경관광장 조성
사업내용	죽변경관광장 조성계획 수립
사업기간	2016년01월01일 ~ 2016년12월31일
지원형태	직접수행
지원조건	군비 100%
시행주체	도시새마을과

사업명	문화재 및 관광지 개발·관리
사업내용	격암기념관 전시공사, 후포어린이공원 조성
사업기간	2016년01월01일 ~ 2020년12월31일
지원형태	직접수행
지원조건	군비 100%
시행주체	

단위사업

해양수산개발연구

□ 목적 및 주요내용

○ 목적

- 해양바이오산업 인프라 구축

○ 주요내용

- 경북해양바이오산업연구원 운영 지원

□ 관련 예산사업 내역

(단위:개, 백만원)

사업명	회계구분	'14결산	'15예산	'16예산	비고 (세부사업수)
해양수산개발연구	원자력발전지 역자원시설세 특별회계	0	0	500	1
경북해양바이오산업연구 원 운영		0	0	500	

□ 관련 예산사업 개요

사업명	경북해양바이오산업연구원 운영
사업내용	경북해양바이오산업연구원운영 지원
사업기간	2011년01월01일 ~ 2011년12월31일
지원형태	출연(출자)
지원조건	군비 100%
시행주체	경북해양바이오산업연구원

단위사업

지역균형개발사업

□ 목적 및 주요내용

○ 목적

- 교통기반시설 확충으로 생활환경 개선
- 전선지중화사업으로 쾌적한 도심공간 조성

○ 주요내용

- 마을기반정비 및 농어촌경관 개선사업
- 울진읍 중심시가지 전선지중화
- 지역도로시설 확충 및 정비

□ 관련 예산사업 내역

(단위:개, 백만원)

사업명	회계구분	'14결산	'15예산	'16예산	비고 (세부사업수)
지역균형개발사업	원자력발전지 역자원시설세 특별회계	2,432	4,706	15,397	14
울진금강송 생태휴양단지 조성(토지매입)		0	0	350	
지역균형개발사업		0	0	2,630	
주민편익지원사업		2,432	2,500	500	
어린이 공원 등 조성		0	0	1,100	
울진읍 중심시가지 전선지중화		0	1,706	5,067	
매화목욕탕 건립		0	500	250	
도시지역의체계적관리		0	0	700	
왕피~노음간도로개설		0	0	300	
백암숲체험교육장 조성사업		0	0	2,300	
후포 갯바위 재해예방시설		0	0	1,000	
덕인~삼읍간 도로개설		0	0	300	
쌍전2리 진입로 확포장		0	0	300	
행곡~수곡간 도로개설공사		0	0	300	
울진대로 건설		0	0	300	

□ 관련 예산사업 개요

사업명	울진금강송 생태휴양단지 조성(토지매입)
사업내용	울진금강송 생태휴양단지 조성(토지매입)
사업기간	2016년01월01일 ~ 2016년12월31일
지원형태	직접수행
지원조건	군비 100%
시행주체	산림복지과(에코리움T/F)

사업명	지역균형개발사업
사업내용	해안마을 소원길 조형물 설치, 어항 유지 준설, 연호고원 연꽃 식재 등
사업기간	2016년01월01일 ~ 2020년12월31일
지원형태	직접수행
지원조건	군비 100%
시행주체	울진군

사업명	주민편익지원사업
사업내용	주민편의사업 정비(도로 개설 및 보수, 주민편의시설 정비)
사업기간	2015년01월01일 ~ 2020년12월31일
지원형태	직접수행
지원조건	군비 100%
시행주체	울진군

사업명	어린이 공원 등 조성
사업내용	편의시설 설치에 따른 부지매입
사업기간	2016년01월01일 ~ 2018년12월31일
지원형태	직접수행
지원조건	군비 100%
시행주체	엑스포공원사업소

사업명	울진읍 중심시가지 전선지중화
사업내용	전선지중화사업, 시가지 주변 환경정비 및 공공시설물 가로환경 개선
사업기간	2016년01월01일 ~ 2016년12월31일
지원형태	직접수행
지원조건	군비 100%
시행주체	도시새마을과(경관디자인)

사업명	매화목욕탕 건립
사업내용	매화목욕탕 포장 및 마무리공사
사업기간	2016년01월01일 ~ 2016년12월31일
지원형태	직접수행
지원조건	군비 100%
시행주체	재무과(재산관리)

사업명	도시지역의체계적관리
사업내용	비시가화지역 토지적성평가
사업기간	2016년01월01일 ~ 2019년12월31일
지원형태	직접수행
지원조건	군비 100%
시행주체	도시새마을과(도시재생)

사업명	왕피~노음간도로개설
사업내용	왕피~노음도로 확포장 토지보상
사업기간	2016년01월01일 ~ 2019년12월31일
지원형태	직접수행
지원조건	군비 100%
시행주체	안전재난건설과(도로)

사업명	백암숲체험교육장 조성사업
사업내용	위 치 : 온정면 소태리 산33번지 일원 사업량 : 64ha 내 용 : 숲도서관, 숲어울림터, 트리하우스, 숲어드벤처시설 등
사업기간	2014년01월01일 ~ 2017년12월31일
지원형태	직접수행
지원조건	군비 100%
시행주체	산림복지과(에코리움T/F)

사업명	후포 갯바위 재해예방시설
사업내용	후포 갯바위 재해예방시설 조성
사업기간	2016년01월01일 ~ 2016년12월31일
지원형태	직접수행
지원조건	군비 100%
시행주체	해양수산물(해양개발)

사업명	덕인~삼읍간 도로개설
사업내용	덕인~삼읍간 도로개설 토지보상
사업기간	2016년01월01일 ~ 2016년12월31일
지원형태	직접수행
지원조건	군비 100%
시행주체	안전재난건설과(도로)

사업명	쌍전2리 진입로 확포장
사업내용	쌍전2리 진입도로 확포장(L=3.0km)
사업기간	2016년01월01일 ~ 2016년12월31일
지원형태	직접수행
지원조건	군비 100%
시행주체	안전재난건설과(도로)

사업명	행곡~수곡간 도로개설공사
사업내용	행곡~수곡간 도로개설공사(L=0.24km)
사업기간	2016년01월01일 ~ 2020년12월31일
지원형태	직접수행
지원조건	군비 100%
시행주체	안전재난건설과(도로)

사업명	울진대로 건설
사업내용	울진대로 건설(온양IC~수산교) 기본설계
사업기간	2016년01월01일 ~ 2020년12월31일
지원형태	직접수행
지원조건	군비 100%
시행주체	안전재난건설과(도로)

단위사업

도시계획도로개설

□ 목적 및 주요내용

○ 목적

- 도시계획도로 조기 개설로 주민생활 편의 제공

○ 주요내용

- 울진도시계획도로(소로2-17, 중로 3-5, 소로2-76호선) 개설

□ 관련 예산사업 내역

(단위:개, 백만원)

사업명	회계구분	'14결산	'15예산	'16예산	비고 (세부사업수)
도시계획도로개설	원자력발전지 역자원시설세 특별회계	0	1,000	1,300	3
울진도시계획도로(소로2-17호선)개설		0	500	300	
울진도시계획도로(중로3-5호선)개설		0	500	500	
울진도시계획도로(소로2-76호선)개설		0	0	500	

□ 관련 예산사업 개요

사업명	울진도시계획도로(소로2-17호선)개설
사업내용	위 치 : 울진교육청~해동맨션 사업량 : L=130m, B=8m
사업기간	2016년01월01일 ~ 2016년12월31일
지원형태	직접수행
지원조건	군비 100%
시행주체	도시새마을과(도시계획)

사업명	울진도시계획도로(중로3-5호선)개설
사업내용	위 치 : 이안아파트~파티마연수원 사업량 : L=600m, B=12m
사업기간	2016년01월01일 ~ 2016년12월31일
지원형태	직접수행
지원조건	군비 100%
시행주체	도시새마을과(도시계획)

사업명	울진도시계획도로(소로2-76호선)개설
사업내용	위 치 : 배수펌프장~롯데리아 사업량 : L=310m, B=15m
사업기간	2016년01월01일 ~ 2016년12월31일
지원형태	직접수행
지원조건	군비 100%
시행주체	도시새마을과(도시계획)

단위사업

육영사업

□ 목적 및 주요내용

○ 목적

- 우수교원 확보로 지역우수인재 양성

○ 주요내용

- 한국원자력마이스터고 교직원사택 건립 지원

□ 관련 예산사업 내역

(단위:개, 백만원)

사업명	회계구분	'14결산	'15예산	'16예산	비고 (세부사업수)
육영사업	원자력발전지 역자원시설세 특별회계	0	0	800	1
한국원자력마이스터고교 직원사택 건립		0	0	800	

□ 관련 예산사업 개요

사업명	한국원자력마이스터고교직원사택 건립
사업내용	한국원자력마이스터고교직원사택 건립 지원
사업기간	2015년01월01일 ~ 2016년12월31일
지원형태	자치단체보조
지원조건	군비 100%
시행주체	

단위사업

체육기반시설조성

□ 목적 및 주요내용

○ 목적

- 체육시설 확충으로 여가선용 및 삶의 질 향상

○ 주요내용

- 울진읍 생활체육공원 조성
- 평해읍 생활체육공원 조명타워 설치
- 백암운동장 시설 확충

□ 관련 예산사업 내역

(단위:개, 백만원)

사업명	회계구분	'14결산	'15예산	'16예산	비고 (세부사업수)
체육기반시설조성	원자력발전지 역자원시설세 특별회계	767	1,000	3,400	2
체육시설조성		766	0	1,900	
울진 국민체육센터건립 및 생활체육공원 조성		1	1,000	1,500	

□ 관련 예산사업 개요

사업명	체육시설조성
사업내용	백암운동장 시설확충, 평해읍 생활체육공원 조명타워 설치 등
사업기간	2016년01월01일 ~ 2020년12월31일
지원형태	직접수행
지원조건	군비 100%
시행주체	체육진흥추진단(체육시설)

사업명	울진 국민체육센터건립 및 생활체육공원 조성
사업내용	울진읍 생활체육공원 조성
사업기간	2016년01월01일 ~ 2020년12월31일
지원형태	직접수행
지원조건	군비 100%
시행주체	체육진흥추진단(체육시설)

단위사업

환경업무 지원

□ 목적 및 주요내용

○ 목적

- 단계별 매립공간 확보로 생활폐기물의 안정적 처리

○ 주요내용

- 나곡매립장 매립공간 조성
 - 7단 사면차수시설 및 L형 측구 L=395m
 - 매립제방 축조 L=262m

□ 관련 예산사업 내역

(단위:개, 백만원)

사업명	회계구분	'14결산	'15예산	'16예산	비고 (세부사업수)
환경업무 지원	원자력발전지 역자원시설세 특별회계	0	0	1,000	1
나곡매립장 매립공간조성(7단) 마무리공사		0	0	1,000	

□ 관련 예산사업 개요

사업명	나곡매립장 매립공간조성(7단) 마무리공사
사업내용	나곡매립장 매립공간조성(7단 사면차수 등 L=395m)
사업기간	2015년01월01일 ~ 2016년12월31일
지원형태	직접수행
지원조건	군비 100%
시행주체	환경위생과(환경시설)

단위사업

하수처리시설확충및유지보수

□ 목적 및 주요내용

○ 목적

- 인근수역 수질개선 및 쾌적한 생활환경 조성

○ 주요내용

- 척산 농어촌마을하수도 증설
- 울진배수펌프장 제진기 설치

□ 관련 예산사업 내역

(단위:개, 백만원)

사업명	회계구분	'14결산	'15예산	'16예산	비고 (세부사업수)
하수처리시설확충및유지보수	원자력발전지 역자원시설세 특별회계	0	0	1,875	2
하수처리시설 내부교체및 정비		0	0	800	
척산 농어촌마을하수도 증설		0	0	1,075	

□ 관련 예산사업 개요

사업명	하수처리시설 내부교체및 정비
사업내용	울진배수펌프장 제진기 설치
사업기간	2016년01월01일 ~ 2016년12월31일
지원형태	직접수행
지원조건	군비 100%
시행주체	맑은물사업소(하수도)

사업명	척산 농어촌마을하수도 증설
사업내용	척산 농어촌마을하수도 증설
사업기간	2016년01월01일 ~ 2016년12월31일
지원형태	민간보조
지원조건	군비 100%
시행주체	한국농어촌공사

도 시 새 마 을 과

전략목표	도시계획 수립으로 도시환경 개선
[소관부서]	도시새마을과

1. 기본방향

- 계획적인 도시계획 수립으로 도시환경 개선
- 토지이용의 합리적인 기능 증진과 비도시지역의 미래지향적인 발전방향 제시
- 낙후지역의 종합개발 및 국민운동단체 활성화 지원으로 농어촌의 지역간 균형발전 추진
- 경관기본계획을 통한 울진군경관 미래방향 제시

< 정책사업목표 현황 >

(단위:개, 백만원)

정책사업목표	성과 지표수	단위 사업수	예산액
계획적인 도시계획 수립으로 도시환경 개선	2	5	1,865
토지이용계획의 합리화를 통한 미래지향적인 발전방향 제시	3	4	2,075
지역균형개발을 통해 지역간 불균형 해소 및 주민의 삶의 질 향상	3	5	11,871
장기적이고 실효성을 갖춘 체계적인 경관사업 추진 및 형성·관리	3	3	1,212
융자금 지원으로 자립기반 구축	1	1	2,019

2. 조직 및 인력현황

(단위 : 명)

부서명	정원				현원	계단위 직제명
	계	4급이상	5급	6급이하		
계	19	0	1	18	19	
도시새마을과	19	0	1	18	19	도시계획, 도시재생, 새마을, 경관디자인

3. 예산현황

(단위 : 백만원, %)

구 분	예 산 액		전년도예산액		비교증감	
		구성비		구성비		증감률
계	19,762	100.00 %	17,819	100.00 %	1,943	10.91%
정책사업	19,043	96.36 %	17,066	95.77 %	1,977	11.59%
행정운영경비	219	1.11 %	253	1.42 %	△34	△13.40%
인력운영비	91	0.46 %	95	0.53 %	△4	△4.24%
기본경비	128	0.65 %	158	0.89 %	△30	△18.89%

구 분	예 산 액		전년도예산액		비교증감	
		구성비		구성비		증감률
재무활동	500	2.53 %	500	2.81 %	0	0.00%

정책사업목표

계획적인 도시계획 수립으로 도시환경 개선

(1) 주요내용

- 도시계획도로 개설 : 9건
- 도시공원 시설물 정비 및 보수
- 군관리계획결정 등에 따른 공고
- 도시계획정보체계 확산 및 개발행위허가시스템 구축

(2) 성과지표 및 목표치 설정

< 성과지표별 목표치 설정 >

성과지표(단위)	지표 유형	가중 치	실적 및 목표치					측정산식 또는 측정방법	자료수집 방법/출처	
			구분	'14	'15	'16	'17			'18
도시계획도로 개설 (%)	핵심	80	목표	90	90	95	100	100	(실제 집행액/ 예산액)*100	e-호조, 공사관련 서류
			실적	90	90					
도시공원 조성 및 관리(%)	일반	20	목표	90	90	95	95	95	(실제 집행액/ 예산액)*100	e-호조, 공문
			실적	90	90					

< 성과지표별 목표치 설정 근거 >

- 도시계획도로 개설
 - 계획 대비 실제 공사계획 추진 실적(예산집행률)
- 도시공원 조성 및 관리
 - 계획 대비 실제 공사계획 추진 실적(예산집행률)

단위사업

도시계획도로개설

□ 목적 및 주요내용

○ 목적

- 미개설된 도시계획도로 조기 개설로 주민생활 편의 제공
- 도시기반시설 확충에 따른 도시품격 향상 및 삶의 질 향상 도모

○ 주요내용

- 도시계획시설물 정비 및 보수
- 도시계획도로 개설 9건

□ 관련 예산사업 내역

(단위:개, 백만원)

사업명	회계구분	'14결산	'15예산	'16예산	비고 (세부사업수)
도시계획도로개설	일반회계	38	47	359	5
도시계획시설물 정비 및 보수		38	47	59	
울진도시계획도로(소로2-31호선) 개설공사		0	0	30	
죽변도시계획도로(소로3-15호선) 개설공사		0	0	150	
울진도시계획도로(소로2-4호선)개설		0	0	60	
울진도시계획도로(소로2-74호선)개설		0	0	60	

□ 관련 예산사업 개요

사업명	도시계획시설물 정비 및 보수
사업내용	도시계획시설물 정비 및 보수
사업기간	2016년01월01일 ~ 2020년12월31일
지원형태	직접수행
지원조건	군비 100%
시행주체	도시새마을과(도시계획)

사업명	울진도시계획도로(소로2-31호선) 개설공사
사업내용	위 치 : 과학체험관-파티마연수원 사업량 : L=370m B=8m
사업기간	2016년01월01일 ~ 2016년12월31일
지원형태	직접수행
지원조건	군비 100%
시행주체	도시새마을과(도시계획)

사업명	죽변도시계획도로(소로3-15호선) 개설공사
사업내용	위 치 : 죽변게이트볼장 사업량 : L=260m B=60m
사업기간	2016년01월01일 ~ 2016년12월31일
지원형태	직접수행
지원조건	군비 100%
시행주체	도시새마을과(도시계획)

사업명	울진도시계획도로(소로2-4호선)개설
사업내용	울진도시계획도로(소로2-4호선)개설
사업기간	2016년01월01일 ~ 2019년12월31일
지원형태	직접수행
지원조건	도비 50%, 군비 50%
시행주체	도시새마을과(도시계획)

사업명	울진도시계획도로(소로2-74호선)개설
사업내용	울진도시계획도로(소로2-74호선)개설
사업기간	2016년01월01일 ~ 2019년12월31일
지원형태	직접수행
지원조건	도비 50%, 군비 50%
시행주체	도시새마을과(도시계획)

단위사업

도시공원조성 및 관리

□ 목적 및 주요내용

○ 목적

- 도시공원을 조성하여 쾌적한 도시환경 조성 및 건전하고 문화적인 도시생활 확보

○ 주요내용

- 근린공원 관리 및 도시공원 시설물 정비 및 보수
- 연호지 수초 제거 및 연호공원 연꽃 식재
- 월송정 화장실 설치공사
- 죽변경관광장 조성
- 후포 어린이공원 부지매입

□ 관련 예산사업 내역

(단위:개, 백만원)

사업명	회계구분	'14결산	'15예산	'16예산	비고 (세부사업수)
도시공원조성 및 관리	일반회계	217	246	452	2
도시공원조성 및 관리		217	246	252	
월송정 화장실 설치공사		0	0	200	

□ 관련 예산사업 개요

사업명	도시공원조성 및 관리
사업내용	도시공원조성 및 관리로 지역민의 삶의 질 향상
사업기간	2016년01월01일 ~ 2020년12월31일
지원형태	직접수행
지원조건	군비 100%
시행주체	도시새마을과(도시계획)

사업명	월송정 화장실 설치공사
사업내용	월송정 화장실 부지매입
사업기간	2016년01월01일 ~ 2016년12월31일
지원형태	직접수행
지원조건	군비 100%
시행주체	도시새마을과(도시계획)

단위사업

장기미집행대지보상업무추진

□ 목적 및 주요내용

○ 목적

- 도시계획시설결정의 고시일로부터 10년이내에 그 도시계획시설의 설치에 관한 도시계획시설사업이 시행되지 아니한 경우
그 도시계획시설의 부지로 되어 있는 토지 중 지목이 대지인 토지에 대하여 매수 청구를 신청하여 개인 사유재산을 보호코자 함.

○ 주요내용

- 매수청구 신청 및 토지 보상

□ 관련 예산사업 내역

(단위:개, 백만원)

사업명	회계구분	'14결산	'15예산	'16예산	비고 (세부사업수)
장기미집행대지보상업무추진	장기미집행도시계획시설대지보상임시특별회계	353	500	500	1
장기미집행대지보상		353	500	500	

□ 관련 예산사업 개요

사업명	장기미집행대지보상
사업내용	장기미집행 토지 매입
사업기간	2016년01월01일 ~ 2020년12월31일
지원형태	직접수행
지원조건	군비 100%
시행주체	도시새마을과

단위사업

도시지역의 체계적 관리

□ 목적 및 주요내용

○ 목적

- 군관리계획 재정비에 따른 상위계획의 개발정책을 반영하고 현재 여건에 알맞은 공간구조 재확립
- 도시계획정보시스템(UPLS)의 관리를 통한 원활한 도시계획 업무 추진

○ 주요내용

- 군관리계획 결정 등에 따른 공고
- 도시계획정보시스템(UPLS) 운영
- 도시계획정보체계 확산 및 개발행위허가시스템 구축

□ 관련 예산사업 내역

(단위:개, 백만원)

사업명	회계구분	'14결산	'15예산	'16예산	비고 (세부사업수)
도시지역의 체계적 관리	일반회계	30	51	551	2
도시지역의 체계적 관리		11	26	26	
도시계획정보시스템(UPLS)) 운영		19	25	525	

□ 관련 예산사업 개요

사업명	도시지역의 체계적 관리
사업내용	도시지역의 체계적 관리
사업기간	2016년01월01일 ~ 2020년12월31일
지원형태	직접수행
지원조건	군비 100%
시행주체	도시새마을과(도시계획)

사업명	도시계획정보시스템(UPLS) 운영
사업내용	도시계획정보체계 확산 및 개발행위허가시스템 구축
사업기간	2016년01월01일 ~ 2020년12월31일
지원형태	직접수행
지원조건	국비 20%, 군비 80%
시행주체	도시새마을과(도시계획)

단위사업

도시새마을추진

□ 목적 및 주요내용

○ 목적

- 도시새마을 업무의 효율적 추진

○ 주요내용

- 도시새마을 업무추진

□ 관련 예산사업 내역

(단위:개, 백만원)

사업명	회계구분	'14결산	'15예산	'16예산	비고 (세부사업수)
도시새마을추진	일반회계	3	3	3	1
도시새마을업무추진		3	3	3	

□ 관련 예산사업 개요

사업명	도시새마을업무추진
사업내용	도시새마을사업의 원활한 추진
사업기간	2016년01월01일 ~ 2020년12월31일
지원형태	직접수행
지원조건	군비 100%
시행주체	도시새마을과(도시계획)

(1) 주요내용

- ☐ 낙후지역개발관리
 - 군관리계획 재정비를 통한 현재 여건에 맞는 공간구조 정립
 - 비시가화지역 토지적성평가를 통한 지역관리
 - 비도시지역의 미지급용지 보상
- ☐ 아름다운 지역가꾸기
 - 군립공원 및 온천 유지 관리
 - 온천수를 활용한 융합 향장 제품 연구 개발로 특화된 지역 관광 상품 개발
 - 창조적 온천마을만들기 및 응봉산 숲 테라피로드 조성
- ☐ 개발촉진지구지원사업
- ☐ 도시재생 추진
 - 구철도부지를 활용한 도시개발사업 추진
 - 새들마을 조성사업 추진

(2) 성과지표 및 목표치 설정

< 성과지표별 목표치 설정 >

성과지표(단위)	지표 유형	가중 치	실적 및 목표치					측정산식 또는 측정방법	자료수집 방법/출처	
			구분	'14	'15	'16	'17			'18
비시가화지역 토지적성평가(%)	핵심	30	목표	0	0	100	0	0	(추진실적/계획)*100	공문, 용역 관련서류
			실적	0	0					
창조적 온천마을만들기(%)	핵심	30	목표	0	100	100	0	0	(추진실적/계획)*100	공문, 공사 관련서류
			실적	0	100					
새들마을 조성사업(%)	핵심	40	목표	0	0	100	100	0	(추진실적/계획)*100	공문, 공사 관련서류
			실적	0	0					

< 성과지표별 목표치 설정 근거 >

- 비시가화지역 토지적성평가
 - 계획 대비 실제 추진실적 비율
- 창조적 온천마을만들기
 - 계획 대비 실제 추진실적 비율
- 새들마을 조성사업
 - 계획 대비 실제 추진실적 비율

단위사업

낙후지역개발관리

□ 목적 및 주요내용

○ 목적

- 비시가화지역에 대한 보다 체계적인 관리를 통한 지속가능한 도시계획 체계 구축
- 비도시지역의 군계획시설 부지 내 미지급용지 보상을 통한 민원 해소

○ 주요내용

- 비시가화지역의 토지적성평가 용역 수행
- 비도시지역의 군계획시설 부지 내 미지급용지 보상

□ 관련 예산사업 내역

(단위:개, 백만원)

사업명	회계구분	'14결산	'15예산	'16예산	비고 (세부사업수)
낙후지역개발관리	일반회계	223	300	50	1
도시지역 외 (관리지역) 체계적 관리		223	300	50	

□ 관련 예산사업 개요

사업명	도시지역 외 (관리지역) 체계적 관리
사업내용	비도시 관리지역내 군관리계획 정비 및 군계획시설 신성,유지.보수 등
사업기간	2016년01월01일 ~ 2020년12월31일
지원형태	직접수행
지원조건	군비 100%
시행주체	도시새마을과(도시재생)

단위사업

아름다운 지역가꾸기

□ 목적 및 주요내용

○ 목적

- 군립공원 및 온천 유지관리로 서비스 향상
- 해양 생물(해양콜라겐) 및 덕구 온천수 융합 향장 제품 연구 개발로 특화된 지역 관광 상품 개발
- 온천 특화마을 조성으로 지역경제 활성화

○ 주요내용

- 공원 및 온천 시설물 유지 보수
- 해양 생물(해양콜라겐) 및 덕구 온천수 융합 향장 제품 개발
- 온천마을의 지붕개량 및 담장정비 등 경관조성
- 응봉산 숲 테라피로드 조성

□ 관련 예산사업 내역

(단위:개, 백만원)

사업명	회계구분	'14결산	'15예산	'16예산	비고 (세부사업수)
아름다운 지역가꾸기	일반회계	166	296	874	2
자연공원 및 온천관리		166	76	74	
군립공원 및 온천 활성화		0	220	800	

□ 관련 예산사업 개요

사업명	자연공원 및 온천관리
사업내용	공원 및 온천 개발계획 관리 및 시설물 유지관리 등
사업기간	2016년01월01일 ~ 2020년12월31일
지원형태	직접수행
지원조건	군비 100%
시행주체	도시새마을과(도시재생)

사업명	군립공원 및 온천 활성화
사업내용	온천수 이용 향장제품 개발, 창조적 온천만들기, 응봉산 숲 테라피로드 조성
사업기간	2016년01월01일 ~ 2016년12월31일
지원형태	직접수행
지원조건	지특, 도비, 군비
시행주체	도시새마을과(도시재생)

단위사업

개발촉진지구지원사업

□ 목적 및 주요내용

○ 목적

○ 개발촉진지구 지원

○ 주요내용

○ 죽진항 물양장 정비

□ 관련 예산사업 내역

(단위:개, 백만원)

사업명	회계구분	'14결산	'15예산	'16예산	비고 (세부사업수)
개발촉진지구지원사업	일반회계	396	52	225	1
개발촉진지구지원사업		396	52	225	

□ 관련 예산사업 개요

사업명	개발촉진지구지원사업
사업내용	도로확포장 등 낙후지역 기반시설 확충
사업기간	2016년01월01일 ~ 2016년12월31일
지원형태	직접수행
지원조건	지특 100%
시행주체	도시새마을과(도시재생)

단위사업

도시재생 추진

□ 목적 및 주요내용

○ 목적

- 새뜰마을 조성으로 생활환경 개선 및 주민 삶의 질 향상

○ 주요내용

- 생활여건이 열악한 해안마을에 생활 인프라를 재정비를 통한 지속가능한 마을 조성
 - 대 상 : 죽변면 죽변4리 등대마을 일원
 - 면 적 : A = 43,732㎡

□ 관련 예산사업 내역

(단위:개, 백만원)

사업명	회계구분	'14결산	'15예산	'16예산	비고 (세부사업수)
도시재생 추진	일반회계	0	0	926	1
새뜰마을 사업 추진		0	0	926	

□ 관련 예산사업 개요

사업명	새뜰마을 사업 추진
사업내용	위 치 : 죽변면 죽변4리 일원 사업량 : A=43,732㎡ 내 용 : 노후 시설물 정비 및 보수, 골목길 및 담장정비, 경관사업 등
사업기간	2015년01월01일 ~ 2017년12월31일
지원형태	직접수행
지원조건	지특 70%, 도비 7%, 군비 23%
시행주체	도시새마을과(도시재생)

정책사업목표

지역균형개발을 통해 지역간 불균형 해소 및 군민의 삶의 질 향상

(1) 주요내용

- ☐ 읍면소재지종합정비(농촌중심지 활성화)사업 추진
 - 대 상 : 근남면, 매화면, 온정면, 죽변면, 후포면
 - 내 용 : 지역역량강화, 기초생활기반확충, 지역경관개선
- ☐ 농촌생활환경정비 추진
- ☐ 소규모주민숙원사업 추진
 - 소규모주민숙원사업 미불용지 토지보상
 - 소규모시설 및 마을회관 유지보수
 - 농로포장 및 마을진입로 정비 등 12건
 - 마을회관 신축 및 보수, 리모델링 등 9건
- ☐ 국민운동단체 활성화 추진
 - 새마을운동 육성 지원, 새마을회 운영 지원
 - 바르게살기운동 육성 지원

(2) 성과지표 및 목표치 설정

< 성과지표별 목표치 설정 >

성과지표(단위)	지표 유형	가중 치	실적 및 목표치					측정산식 또는 측정방법	자료수집 방법/출처	
			구분	'14	'15	'16	'17			'18
읍면소재지종합정비(%)	일반	50	목표	60	60	70	70	70	집행율	공문, 공사관련서류
			실적	60	60					
소규모주민숙원사업 추진(%)	일반	30	목표	100	100	100	0	0	공정율	공문, 공사관련서류
			실적	100	100					
마을회관 신축 및 보수(%)	일반	20	목표	80	80	80	80	80	공정율	공문, 공사관련서류
			실적	80	80					

< 성과지표별 목표치 설정 근거 >

- 읍면소재지종합정비
 - 예산액 대비 집행액 비율
- 소규모주민숙원사업 추진
 - 계획 대비 실제 공사 추진 실적
- 마을회관 신축 및 보수
 - 계획 대비 실제 공사 추진 실적

단위사업

소규모주민숙원사업

□ 목적 및 주요내용

○ 목적

- 지역주민들이 일상생활을 영위하는데 불편함을 해소하여 삶의 질 개선

○ 주요내용

- 소규모 주민숙원사업 미불용지 토지보상
- 소규모시설 및 마을회관 유지관리
- 마을안길 정비, 세천 정비등 소규모주민숙원사업 추진
- 마을회관 신축 및 보수

□ 관련 예산사업 내역

(단위:개, 백만원)

사업명	회계구분	'14결산	'15예산	'16예산	비고 (세부사업수)
소규모주민숙원사업	일반회계	3,633	2,740	3,043	6
소규모주민숙원사업 미불용지 토지보상금		153	100	100	
소규모시설유지관리비		514	300	300	
마을회관 유지관리비		283	300	300	
소규모주민숙원사업		1,049	860	833	
마을회관 신축 및 보수		519	540	560	
새마을주민숙원사업		1,115	640	950	

□ 관련 예산사업 개요

사업명	소규모주민숙원사업 미불용지 토지보상금
사업내용	미불용지 토지보상
사업기간	2016년01월01일 ~ 2020년12월31일
지원형태	직접수행
지원조건	군비 100%
시행주체	도시새마을과(새마을)

사업명	소규모시설유지관리비
사업내용	소규모시설 30개소 유지관리
사업기간	2016년01월01일 ~ 2020년12월31일
지원형태	직접수행
지원조건	군비 100%
시행주체	도시새마을과(새마을)

사업명	마을회관 유지관리비
사업내용	마을회관 유지 및 보수
사업기간	2016년01월01일 ~ 2020년12월31일
지원형태	직접수행
지원조건	군비 100%
시행주체	도시새마을과(새마을)

사업명	소규모주민숙원사업
사업내용	마을안길 개설, 농로 개설, 세천 정비, 기타 소규모 주민숙원사업
사업기간	2015년01월01일 ~ 2020년12월31일
지원형태	직접수행
지원조건	군비 100%
시행주체	도시새마을과(새마을)

사업명	마을회관 신축 및 보수
사업내용	마을회관 신축 및 보수(6개소)
사업기간	2015년01월01일 ~ 2020년12월31일
지원형태	직접수행
지원조건	도비, 군비
시행주체	도시새마을과(새마을)

사업명	새마을주민숙원사업
사업내용	마을안길 개설, 세천정비, 기타 새마을주민숙원사업
사업기간	2015년01월01일 ~ 2020년12월31일
지원형태	직접수행
지원조건	도비 50%, 군비 50%
시행주체	도시새마을과(새마을)

단위사업

농촌생활환경정비

□ 목적 및 주요내용

○ 목적

- 낙후지역의 주민 생활환경을 개선하여 지역간 불균형 해소

○ 주요내용

- 농촌생활환경정비사업 추진

□ 관련 예산사업 내역

(단위:개, 백만원)

사업명	회계구분	'14결산	'15예산	'16예산	비고 (세부사업수)
농촌생활환경정비	일반회계	672	200	200	1
농촌생활환경정비		672	200	200	

□ 관련 예산사업 개요

사업명	농촌생활환경정비
사업내용	마을기반정비, 농촌경관개선 등
사업기간	2015년01월01일 ~ 2025년12월31일
지원형태	직접수행
지원조건	지특 70%, 지방비 30%
시행주체	도시새마을과(새마을)

단위사업

읍면소재지종합정비

□ 목적 및 주요내용

○ 목적

- 읍면 소재지를 중점적으로 개발하여 인근 마을과 균형 발전

○ 주요내용

- 주민교육 및 선진지견학으로 지역주민의 역량강화
- 도로경관 정비 및 벽화마을 조성
- 기초생활기반확충

□ 관련 예산사업 내역

(단위:개, 백만원)

사업명	회계구분	'14결산	'15예산	'16예산	비고 (세부사업수)
읍면소재지종합정비	일반회계	6,553	6,113	8,073	5
근남면소재지종합정비		2,421	1,653	1,014	
죽변면소재지종합정비		1,873	1,300	2,871	
후포면소재지종합정비		2,014	1,747	2,283	
온정면소재지종합정비		245	1,413	1,286	
매화면 농촌중심지 활성화 사업		0	0	619	

□ 관련 예산사업 개요

사업명	근남면소재지종합정비
사업내용	가로환경정비, 복지회관 리모델링, 소공원 조성등
사업기간	2012년01월01일 ~ 2017년12월31일
지원형태	직접수행
지원조건	지특 70%, 군비 30%
시행주체	도시새마을과(새마을)

사업명	죽변면소재지종합정비
사업내용	기초생활기반구축 등 3분야
사업기간	2013년01월01일 ~ 2016년12월31일
지원형태	기타
지원조건	지특 70%, 군비 30%
시행주체	

사업명	후포면소재지종합정비
사업내용	기초생활기반확충 등 3분야
사업기간	2013년01월01일 ~ 2017년12월31일
지원형태	기타
지원조건	지특 70%, 군비 30%
시행주체	

사업명	온정면소재지종합정비
사업내용	기초생활기반 확충 등 3분야
사업기간	2014년01월01일 ~ 2017년12월31일
지원형태	직접수행
지원조건	지특 70%, 군비 30%
시행주체	도시새마을과(새마을)

사업명	매화면 농촌중심지 활성화 사업
사업내용	기반시설정비, 공동이용시설, 가로 경관개선, 생활편익, 문화복지 등 서비스 기능 확충
사업기간	2012년01월01일 ~ 2017년12월31일
지원형태	직접수행
지원조건	지특 70%, 군비 30%
시행주체	도시새마을과(새마을)

단위사업

국민운동단체 활성화 추진

□ 목적 및 주요내용

○ 목적

- 지역민간 단체들이 적극적으로 활동할 수 있도록 지원

○ 주요내용

- 울진군새마을회 지원
- 바르게살기운동울진군 협의회 지원

□ 관련 예산사업 내역

(단위:개, 백만원)

사업명	회계구분	'14결산	'15예산	'16예산	비고 (세부사업수)
국민운동단체 활성화 추진	일반회계	335	223	415	9
새마을운동 육성지원		226	101	272	
바르게살기운동 육성지원		12	29	51	
새마을지도자 자녀장학금 지원		8	4	4	
21세기 새마을운동추진 운영지원		31	31	31	
행복한보금자리만들기사업		20	20	20	
범도민독서생활화사업		8	8	8	
바르게살기운동 활성화추진 운영지원		10	10	10	
새마을지도자 하계 수련대회(한마음대회)		10	10	10	
바르게살기운동 건전실천다짐대회		10	10	10	

□ 관련 예산사업 개요

사업명	새마을운동 육성지원
사업내용	새마을운동 육성지원, 해외새마을 시범마을 조성사업 출연
사업기간	2016년01월01일 ~ 2020년12월31일
지원형태	기타
지원조건	군비 100%
시행주체	

사업명	바르게살기운동 육성지원
사업내용	바르게살기 육성지원
사업기간	2016년01월01일 ~ 2020년12월31일
지원형태	기타
지원조건	도비, 군비
시행주체	

사업명	새마을지도자 자녀장학금 지원
사업내용	새마을지도자 자녀장학금 지원
사업기간	2016년01월01일 ~ 2020년12월31일
지원형태	직접수행
지원조건	도비 50%, 군비 50%
시행주체	도시새마을과(새마을)

사업명	21세기 새마을운동추진 운영지원
사업내용	21세기 새마을운동추진 운영지원
사업기간	2016년01월01일 ~ 2020년12월31일
지원형태	민간보조
지원조건	도비 30%, 군비 70%
시행주체	

사업명	행복한보금자리만들기사업
사업내용	행복한보금자리만들기사업
사업기간	2016년01월01일 ~ 2020년12월31일
지원형태	민간보조
지원조건	도비 30%, 군비 70%
시행주체	

사업명	범도민독서생활화사업
사업내용	범도민독서생활화사업
사업기간	2016년01월01일 ~ 2020년12월31일
지원형태	민간보조
지원조건	도비 30%, 군비 70%
시행주체	

사업명	바르게살기운동 활성화추진 운영지원
사업내용	바르게살기운동 활성화추진 운영지원
사업기간	2016년01월01일 ~ 2020년12월31일
지원형태	민간보조
지원조건	도비 30%, 군비 70%
시행주체	

사업명	새마을지도자 하계 수련대회(한마음대회)
사업내용	새마을지도자 하계 수련대회(한마음대회)
사업기간	2016년01월01일 ~ 2020년12월31일
지원형태	민간보조
지원조건	군비 100%
시행주체	

사업명	바르게살기운동 건전실천다짐대회
사업내용	바르게살기운동 건전실천다짐대회
사업기간	2016년01월01일 ~ 2016년12월31일
지원형태	민간보조
지원조건	군비 100%
시행주체	바르게살기운동울진군협의회

단위사업

행복마을만들기 소득증대사업

□ 목적 및 주요내용

○ 목적

- 마을별로 차별화된 사업개발로 소득증대 기대

○ 주요내용

- 덕구2리 행복마을 만들기 기반조성

□ 관련 예산사업 내역

(단위:개, 백만원)

사업명	회계구분	'14결산	'15예산	'16예산	비고 (세부사업수)
행복마을만들기 소득증대사업	일반회계	0	0	140	1
덕구2리 행복마을 기반조성사업		0	0	140	

□ 관련 예산사업 개요

사업명	덕구2리 행복마을 기반조성사업
사업내용	행복마을 만들기 소득증대사업의 원활한 추진을 위하여 기반조성(옹벽설치 L=70m)
사업기간	2016년01월01일 ~ 2020년12월31일
지원형태	직접수행
지원조건	군비 100%
시행주체	도시새마을과(새마을)

정책사업목표

장기적이고 실효성을 갖춘 체계적인 경관사업 추진 및 형성·관리

(1) 주요내용

- 옥외광고물 인허가 및 불법옥외광고물 관리
- 전선지중화사업 추진
- 효율적 농어촌 보안·가로등 운영관리

(2) 성과지표 및 목표치 설정

< 성과지표별 목표치 설정 >

성과지표(단위)	지표 유형	가중 치	실적 및 목표치					측정산식 또는 측정방법	자료수집 방법/출처	
			구분	'14	'15	'16	'17			'18
전선지중화사업 추진실적(%)	핵심	40	목표	0	60	80	100	0	(실적/계획)*100	공문, 공사관련서류
			실적	0	65					
불법광고물 단속 실적(회)	핵심	30	목표	130	150	160	170	180	단속 횟수	실적보고서
			실적	138	152					
가로등 설치 관리(%)	핵심	30	목표	80	85	85	90	90	(집행액/예산액)*100	e-호조, 공문
			실적	82	84					

< 성과지표별 목표치 설정 근거 >

- 전선지중화사업 추진실적
 - 계획 대비 실공사 추진실적
- 불법광고물 단속 실적
 - 읍면별 불법광고물 단속 횟수
- 가로등 설치 관리
 - 예산액 대비 집행행액

단위사업

경관디자인 사업

□ 목적 및 주요내용

○ 목적

- 도시의 정체성을 만드는 체계적인 경관사업 추진

○ 주요내용

- 경관위원회 운영
- 경관디자인용 비품 구입

□ 관련 예산사업 내역

(단위:개, 백만원)

사업명	회계구분	'14결산	'15예산	'16예산	비고 (세부사업수)
경관디자인 사업	일반회계	103	16	16	1
계획 및 체계적 도시경관		103	16	16	

□ 관련 예산사업 개요

사업명	계획 및 체계적 도시경관
사업내용	경관위원회 운영, 경관디자인 소프트웨어 및 기기구입
사업기간	2016년01월01일 ~ 2016년12월30일
지원형태	직접수행
지원조건	군비 100%
시행주체	도시새마을과(경관디자인)

단위사업

깨끗한거리 환경조성

□ 목적 및 주요내용

○ 목적

- 깨끗하고 아름다운 도시 만들기를 위한 사업 추진 및 옥외광고물의 효율적인 관리

○ 주요내용

- 울진중앙로 전선지중화 사업
- 가로기관리 및 옥외광고 시설물 정비
- 현수막게시대 위탁관리
- 비우는 울진 디자인 프로젝트 및 도시갤러리 사업

□ 관련 예산사업 내역

(단위:개, 백만원)

사업명	회계구분	'14결산	'15예산	'16예산	비고 (세부사업수)
깨끗한거리 환경조성	일반회계	76	154	126	1
광고물관리		76	154	126	

□ 관련 예산사업 개요

사업명	광고물관리
사업내용	불법광고물 단속 및 제거, 현수막게시대 유지 보수 관리
사업기간	2016년01월01일 ~ 2020년12월31일
지원형태	직접수행
지원조건	군비 100%
시행주체	도시새마을과(경관디자인)

단위사업

가로등 설치관리

□ 목적 및 주요내용

○ 목적

- 가로등 설치 관리로 안전사고 사전예방

○ 주요내용

- 고효율 가로등 교체사업비 상환
- 가로등수리 재료 구입
- 농어촌 보안, 가로등 설치 및 보수

□ 관련 예산사업 내역

(단위:개, 백만원)

사업명	회계구분	'14결산	'15예산	'16예산	비고 (세부사업수)
가로등 설치관리	일반회계	1,031	853	1,070	1
울진군 에너지절전형 고효율가로등 교체사업		1,031	853	1,070	

□ 관련 예산사업 개요

사업명	울진군 에너지절전형 고효율가로등 교체사업
사업내용	농어촌 보안.가로등 설치.보수 및 가로등 노후선로 교체 고효율가로등 교체사업비 상환
사업기간	2016년01월01일 ~ 2016년12월31일
지원형태	직접수행
지원조건	군비 100%
시행주체	도시새마을과(경관디자인)

정책사업목표

용자금 지원으로 자립기반 구축

(1) 주요내용

○ 용자금 지원

(2) 성과지표 및 목표치 설정

< 성과지표별 목표치 설정 >

성과지표(단위)	지표 유형	가중 치	실적 및 목표치					측정산식 또는 측정방법	자료수집 방법/출처	
			구분	'14	'15	'16	'17			'18
융자금 지원(가구)	일반	1	목표	1	1	3	4	5	융자금 지원 가구 수	신청서, 공문
			실적	1	1					

< 성과지표별 목표치 설정 근거 >

○ 용자금 지원

- 용자금 지원 신청 가구 수

단위사업

주민소득지원 및 생활안정자금 운영

□ 목적 및 주요내용

○ 목적

- 융자금 지원으로 자립기반 구축

○ 주요내용

- 소득자금 지원으로 자립기반 구축

□ 관련 예산사업 내역

(단위:개, 백만원)

사업명	회계구분	'14결산	'15예산	'16예산	비고 (세부사업수)
주민소득지원 및 생활안정자금 운영	주민소득지원 및 생활안정기 금특별회계	20	0	2,019	1
주민소득지원 및 생활안정자금 융자금		20	0	2,019	

□ 관련 예산사업 개요

사업명	주민소득지원 및 생활안정자금 융자금
사업내용	주민소득 융자금 지원
사업기간	2016년01월01일 ~ 2020년12월31일
지원형태	융자
지원조건	군비 100%
시행주체	

안전재난건설과

전략목표	현장중심 안전군정 구현
[소관부서]	안전재난건설과

1. 기본방향

- 재난안전 역량 강화 및 안전울진 건설
- 도로기반 구축 및 안전한 도로정비
- 재해대비 하천, 소하천 관리
- 민방위 역량 강화
- 골재자원 적정 공급체계 유지

< 정책사업목표 현황 >

(단위:개, 백만원)

정책사업목표	성과 지표수	단위 사업수	예산액
지역교통망 확충으로 지역균형발전 촉진 및 이용자 편의 도모	1	4	5,063
지방하천의 효율적인 관리로 재해 예방 및 하천주변 환경 개선	1	3	6,655
체계적인 소하천 관리로 재해 예방	1	1	2,630
실용민방위 역량제고 및 비상대비 조직 육성	1	4	452
효율적인 의용소방대 운영	1	1	132
재난방재를 위한 자연재해 예방 및 복구능력 강화	3	4	7,131

2. 조직 및 인력현황

(단위 : 명)

부서명	정원				현원	계단위 직제명
	계	4급이상	5급	6급이하		
계	21	0	1	20	23	
안전재난건설과	21	0	1	20	23	안전재난관리, 건설관리, 도로, 하천, 민방위, 철도T/F

3. 예산현황

(단위 : 백만원, %)

구 분	예 산 액		전년도예산액		비교증감	
		구성비		구성비		증감률
계	23,917	100.00 %	22,898	100.00 %	1,019	4.45%
정책사업	22,063	92.25 %	21,516	93.97 %	547	2.54%
행정운영경비	924	3.86 %	874	3.82 %	50	5.76%

구 분		예 산 액		전년도예산액		비교증감	
			구성비		구성비		증감률
	인력운영비	729	3.05 %	678	2.96 %	51	7.46%
	기본경비	195	0.82 %	195	0.85 %	0	0.00%
재무활동		929	3.89 %	508	2.22 %	422	83.08%

정책사업목표

지역교통망 확충으로 지역균형발전 촉진 및 이용자 편의 도모

(1) 주요내용

- 군도 및 농어촌도로 유지보수로 교통소통 원활
- 미개수된 도로의 개설 및 농어촌도로의 확포장
- 어린이보호구역 개선사업 및 안전영상정보 인프라구축

(2) 성과지표 및 목표치 설정

< 성과지표별 목표치 설정 >

성과지표(단위)	지표 유형	가중 치	실적 및 목표치					측정산식 또는 측정방법	자료수집 방법/출처	
			구분	'14	'15	'16	'17			'18
도로개설연장(km)	일반	100	목표	2	2	2	2	2	도로개설연장/도로 계획연장*100	도로개설실 적
			실적	2	2					

< 성과지표별 목표치 설정 근거 >

○ 도로개설연장

- 계획된 도로개설계획에 따른 실적을 연장으로 산출

단위사업

군도사업

□ 목적 및 주요내용

○ 목적

- 미개수된 도로의 개설로 지역균형발전 및 지역경제 활성화 도모

○ 주요내용

- 군도 및 농어촌도로 유지보수로 교통소통 원활
- 도로안전시설물 설치 및 교체로 도로이용에 따른 안전 도모
- 교량 정밀점검
- 화성 ~ 덕천간 도로개설로 주민이동 편익 도모
- 봉산리(항곡) 해안도로개설

□ 관련 예산사업 내역

(단위:개, 백만원)

사업명	회계구분	'14결산	'15예산	'16예산	비고 (세부사업수)
군도사업	일반회계	910	2,065	2,656	10
도로유지보수 및 관리		591	611	573	
도로유지 보수 및 관리 장비임차료		91	100	100	
미불용지 매입비(도로)		14	150	150	
교통량 조사		3	3	3	
군도 및 농어촌도로 포장 덧씌우기		69	100	100	
군도 및 농어촌도로안전시설물 구입		142	200	200	
화성~덕천간 도로 개설공사		0	900	1,200	
봉산리(항곡) 해안도로개설		0	0	100	
삼산1리 도로확포장		0	0	30	
교량정밀점검		0	0	200	

□ 관련 예산사업 개요

사업명	도로유지보수 및 관리
사업내용	군도 및 농어촌도로 유지보수, 도로유지보수 차량 구입
사업기간	2016년01월01일 ~ 2020년12월31일
지원형태	직접수행
지원조건	군비 100%
시행주체	안전재난건설과

사업명	도로유지 보수 및 관리 장비임차료
사업내용	낙석 제거, 도로변 정비등을 위한 관리장비 임차
사업기간	2016년01월01일 ~ 2020년12월31일
지원형태	직접수행
지원조건	군비 100%
시행주체	안전재난건설과

사업명	미불용지 매입비(도로)
사업내용	편입토지 미불용지 매입
사업기간	2016년01월01일 ~ 2020년12월31일
지원형태	직접수행
지원조건	군비 100%
시행주체	안전재난건설과

사업명	교통량 조사
사업내용	군도 교통량조사 인부 사역
사업기간	2016년01월01일 ~ 2020년12월31일
지원형태	직접수행
지원조건	군비 100%
시행주체	안전재난건설과

사업명	군도 및 농어촌도로 포장 덧씌우기
사업내용	오버홀및 거북등 균열 등 포장 덧씌우기후 도로 관리
사업기간	2016년01월01일 ~ 2020년12월31일
지원형태	직접수행
지원조건	군비 100%
시행주체	안전재난건설과

사업명	군도 및 농어촌도로안전시설물 지원
사업내용	도로 안전시설물 신규 설치 및 보수로 도로 이용에 따른 안전도모
사업기간	2016년01월01일 ~ 2020년12월31일
지원형태	직접수행
지원조건	군비 100%
시행주체	안전재난건설과

사업명	화성~덕천간 도로 개설공사
사업내용	위 치 : 북면 덕천리~죽변면 화성리 지내 사업량 : 도로 개설 L=1.6km , B=6.50m
사업기간	2016년01월01일 ~ 2016년12월31일
지원형태	직접수행
지원조건	지특 50%, 군비 50%
시행주체	안전재난건설과

사업명	봉산리(항곡) 해안도로개설
사업내용	도로개설 L=1.2km
사업기간	2016년01월01일 ~ 2016년12월31일
지원형태	직접수행
지원조건	군비 100%
시행주체	안전재난건설과

사업명	삼산1리 도로확포장
사업내용	삼산1리 도로확포장 실시설계
사업기간	2016년01월01일 ~ 2016년12월31일
지원형태	직접수행
지원조건	군비 100%
시행주체	안전재난건설과

사업명	교량정밀점검
사업내용	교량정밀점검
사업기간	2012년01월01일 ~ 2020년12월31일
지원형태	직접수행
지원조건	군비 100%
시행주체	안전재난건설과

단위사업

안전재난건설행정추진 지원

□ 목적 및 주요내용

○ 목적

- 안전재난건설행정의 효율적인 업무 추진

○ 주요내용

- 안전재난건설과 각종 시책사업 추진 지원

□ 관련 예산사업 내역

(단위:개, 백만원)

사업명	회계구분	'14결산	'15예산	'16예산	비고 (세부사업수)
안전재난건설행정추진 지원	일반회계	4	3	39	2
안전재난건설업무추진		4	3	4	
국유재산관리		0	0	35	

□ 관련 예산사업 개요

사업명	안전재난건설업무추진
사업내용	안전재난건설 업무 추진
사업기간	2016년01월01일 ~ 2020년12월31일
지원형태	직접수행
지원조건	군비 100%
시행주체	안전재난건설과

사업명	국유재산관리
사업내용	국유재산 분할측량 수수료
사업기간	2016년01월01일 ~ 2020년12월31일
지원형태	직접수행
지원조건	군비 100%
시행주체	안전재난건설과

단위사업

지역현안사업

□ 목적 및 주요내용

○ 목적

- 지역교통망 확충으로 지역균형발전 및 지역경제 활성화 도모

○ 주요내용

- 어린이보호구역 개선사업 및 어린이 안전영상정보 인프라구축 CCTV 설치
- 매화~오산간 도로개설로 지역주의 통행편의 도모
- 36번 국도변(삼근리) 보행로 마무리공사
- 소광리 진입도로 확포장

□ 관련 예산사업 내역

(단위:개, 백만원)

사업명	회계구분	'14결산	'15예산	'16예산	비고 (세부사업수)
지역현안사업	일반회계	812	2,220	1,608	7
어린이보호구역 개선사업		231	100	120	
매화~오산도로 개설공사		329	2,000	1,000	
어린이안전영상정보인프라구축 CCTV설치사업		252	120	88	
보행환경개선사업		0	0	50	
36번국도변(삼근리) 보행로 마무리공사		0	0	200	
소광리 진입도로 확포장공사		0	0	100	
금강송면 소광도로 정비공사		0	0	50	

□ 관련 예산사업 개요

사업명	어린이보호구역 개선사업
사업내용	미끄럼방지 포장 및 과속방지턱 설치, 교통안전시설 설치
사업기간	2016년01월01일 ~ 2020년12월31일
지원형태	직접수행
지원조건	지특 50%, 군비 50%
시행주체	안전재난건설과

사업명	매화~오산도로 개설공사
사업내용	위 치:울진군 매화면 매화리~오산리 사업량 : 도로 확,포장 L=3.50km , B=8.0m (확장 L=0.5km)
사업기간	2016년01월01일 ~ 2020년12월31일
지원형태	직접수행
지원조건	도비 40%, 군비 60%
시행주체	안전재난건설과

사업명	어린이안전영상정보인프라구축 CCTV설치사업
사업내용	어린이 보호구역, 도시공원등에 CCTV를 설치하여 유괴, 납치등의 범죄로부터 어린이 보호
사업기간	2016년01월01일 ~ 2020년12월31일
지원형태	직접수행
지원조건	지특 50%, 군비 50%
시행주체	안전재난건설과

사업명	보행환경개선사업
사업내용	보행환경개선지구 지정
사업기간	2016년01월01일 ~ 2016년12월31일
지원형태	직접수행
지원조건	군비 100%
시행주체	안전재난건설과

사업명	36번국도변(삼근리) 보행로 마무리공사
사업내용	국도변 인도설치 L=0.4km
사업기간	2016년01월01일 ~ 2016년12월31일
지원형태	직접수행
지원조건	군비 100%
시행주체	안전재난건설과

사업명	소광리 진입도로 확포장공사
사업내용	소광리 진입도로 확포장 L=0.3km
사업기간	2016년01월01일 ~ 2016년12월31일
지원형태	직접수행
지원조건	군비 100%
시행주체	안전재난건설과

사업명	금강송면 소광도로 정비공사
사업내용	금강송면 소광도로 정비 L=100m
사업기간	2012년01월01일 ~ 2020년12월31일
지원형태	직접수행
지원조건	도비 50%, 군비 50%
시행주체	안전재난건설과

단위사업

농어촌도로사업

□ 목적 및 주요내용

○ 목적

- 농어촌도로의 확포장으로 주민 교통편의 도모

○ 주요내용

- 전곡도로 확장사업 마무리(L=0.8km)
- 명도 ~ 화성간 도로확포장공사
- 온정1리(남하실) 및 광품리(도계동) 진입로 확장

□ 관련 예산사업 내역

(단위:개, 백만원)

사업명	회계구분	'14결산	'15예산	'16예산	비고 (세부사업수)
농어촌도로사업	일반회계	0	200	760	5
전곡리 진입도로 확장		0	200	200	
덕신2리 한발 진입로 확장공사		0	0	30	
명도~화성간 확포장공사		0	0	400	
온정1리(남하실) 진입로 확포장		0	0	30	
광품리(도계동) 진입로 확장		0	0	100	

□ 관련 예산사업 개요

사업명	전곡리 진입도로 확장
사업내용	리도204호선 확포장 L=1.0km , B=6.5m
사업기간	2016년01월01일 ~ 2016년12월31일
지원형태	직접수행
지원조건	군비 100%
시행주체	안전재난건설과

사업명	덕신2리 한발 진입로 확장공사
사업내용	도로확포장(L=0.38km)으로 도로환경개선
사업기간	2016년01월01일 ~ 2017년12월31일
지원형태	직접수행
지원조건	군비 100%
시행주체	안전재난건설과

사업명	명도~화성간 확포장공사
사업내용	도로확포장 L=450m(B=6.5m)
사업기간	2016년01월01일 ~ 2016년12월31일
지원형태	직접수행
지원조건	도비 50%, 군비 50%
시행주체	안전재난건설과

사업명	온정1리(남하실) 진입로 확포장
사업내용	진입도로 확포장 L=0.5km
사업기간	2016년01월01일 ~ 2016년12월31일
지원형태	직접수행
지원조건	군비 100%
시행주체	안전재난건설과

사업명	광품리(도계동) 진입로 확장
사업내용	광품리(도계동) 진입로 확장 토지보상
사업기간	2016년01월01일 ~ 2016년12월31일
지원형태	직접수행
지원조건	군비 100%
시행주체	안전재난건설과

정책사업목표

지방하천의 효율적인 관리로 재해 예방 및 하천주변 환경 개선

(1) 주요내용

- 울진남대천 생태하천 조성으로 지역주민의 여가공간 확충
- 왕피천 고향의 강 정비사업으로 문화와 생태가 살아있는 친수공간 조성
- 노후된 하천내 기성제 및 수문정비로 재난예방

(2) 성과지표 및 목표치 설정

< 성과지표별 목표치 설정 >

성과지표(단위)	지표 유형	가중 치	실적 및 목표치					측정산식 또는 측정방법	자료수집 방법/출처	
			구분	'14	'15	'16	'17			'18
지방하천 정비사업 공정별 추진율 및 예산집행 현황(%)	핵심	100	목표	70	70	80	85	85	(실집행액/예산액) *100	e호조 지출집행 현황 등
			실적	65	83					

< 성과지표별 목표치 설정 근거 >

- 지방하천 정비사업 공정별 추진율 및 예산집행 현황
 - 예산액에 대한 지방하천(소하천) 실집행액으로 정량 평가 가능

단위사업

지방하천 정비사업

□ 목적 및 주요내용

○ 목적

- 지방하천의 효율적인 관리로 재해를 예방하고 농업 및 생활용수의 확보 용이
- 친수공간 및 생태하천 조성으로 지역주민의 복지 향상

○ 주요내용

- 재해예방 및 용수 확보를 위한 하도준설 및 호안정비
- 울진남대천 생태하천 조성으로 지역주민의 여가공간 확충
- 왕피천 고향의 강 정비사업으로 문화와 생태가 살아있는 친수공간 조성
- 지방하천(후곡천, 금천) 제방정비

□ 관련 예산사업 내역

(단위:개, 백만원)

사업명	회계구분	'14결산	'15예산	'16예산	비고 (세부사업수)
지방하천 정비사업	일반회계	5,356	3,294	6,441	9
지방하천정비 인건비		0	20	20	
미불용지 매입비		25	50	50	
울진남대천 생태하천조성사업		1,963	1,500	2,367	
왕피천 고향의강 정비사업		3,138	1,500	3,400	
지방하천 정비		0	0	150	
일반하천 개보수사업		196	200	260	
기성제방 및 수문정비사업		34	24	24	
지방하천(후곡천) 제방정비공사		0	0	70	
지방하천(금천) 제방정비공사		0	0	100	

□ 관련 예산사업 개요

사업명	지방하천정비 인건비
사업내용	지방하천내 유수지장목 제거로 사전재해예방 및 미관개선
사업기간	2016년01월01일 ~ 2020년12월31일
지원형태	직접수행
지원조건	군비 100%
시행주체	안전재난건설과

사업명	미불용지 매입비
사업내용	미불용지 매입
사업기간	2016년01월01일 ~ 2020년12월31일
지원형태	직접수행
지원조건	군비 100%
시행주체	안전재난건설과

사업명	울진남대천 생태하천조성사업
사업내용	위 치 : 근남 수산 ~ 울진 고성 사업량 : 하천정비 3km 내 용 : 보행교, 교량, 박스, 저수호안, 호안정비 등
사업기간	2010년01월01일 ~ 2016년12월31일
지원형태	직접수행
지원조건	국비 60%, 도비 12%, 군비 28%
시행주체	안전재난건설과

사업명	왕피천 고향의강 정비사업
사업내용	위 치 : 근남면 산포리~행곡리 사업량 : 하천정비 3km 내 용 : 호안(저수호안)자전거도로, 주차장, 휴식공간(쉼터), 등 수변관련 문화시설
사업기간	2013년01월01일 ~ 2018년01월01일
지원형태	직접수행
지원조건	국비 60%, 도비 12%, 군비 28%
시행주체	안전재난건설과

사업명	지방하천 정비
사업내용	지방2급하천 기성제 정비등을 실시하여 유수의 흐름에 방해를 주는 지장목, 수풀등을 제거
사업기간	2016년01월01일 ~ 2020년12월31일
지원형태	직접수행
지원조건	군비 100%
시행주체	안전재난건설과

사업명	일반하천 개보수사업
사업내용	평해 남대천 하천정비 0.5km
사업기간	2016년01월01일 ~ 2020년12월31일
지원형태	직접수행
지원조건	도비 50%, 군비 50%
시행주체	안전재난건설과

사업명	기성제방 및 수문정비사업
사업내용	지방하천내 기성제방 및 수문정비를 통한 사전재해 예방
사업기간	2016년01월01일 ~ 2020년12월31일
지원형태	직접수행
지원조건	도비 50%, 군비 50%
시행주체	안전재난건설과

사업명	지방하천(후곡천) 제방정비공사
사업내용	제방구조물화(호안시설) 및 하상정비 L=0.1km
사업기간	2016년01월01일 ~ 2016년12월31일
지원형태	직접수행
지원조건	군비 100%
시행주체	안전재난건설과

사업명	지방하천(금천) 제방정비공사
사업내용	제방구조물화(호안시설) 및 하상정비 L=0.5km
사업기간	2016년01월01일 ~ 2016년12월31일
지원형태	직접수행
지원조건	군비 100%
시행주체	안전재난건설과

단위사업

일반하천 개보수사업

□ 목적 및 주요내용

○ 목적

- 노후된 제방정비 및 하도준설로 하천재해 예방

○ 주요내용

- 재해예방 및 용수 확보를 위한 하도준설 및 호안정비

□ 관련 예산사업 내역

(단위:개, 백만원)

사업명	회계구분	'14결산	'15예산	'16예산	비고 (세부사업수)
일반하천 개보수사업	치수사업특별회계	0	0	50	1
일반하천개보수사업		0	0	50	

□ 관련 예산사업 개요

사업명	일반하천개보수사업
사업내용	일반하천 개보수
사업기간	2016년01월01일 ~ 2020년12월31일
지원형태	직접수행
지원조건	군비 100%
시행주체	안전재난건설과

단위사업

골재채취

□ 목적 및 주요내용

○ 목적

- 골재자원에 대한 적정 공급체계 유지
- 국책사업 및 각종 건설공사의 원활한 추진과 지역경제 활성화

○ 주요내용

- 골재채취 수급량 조정
- 계근대 설치 및 채취장 세운기 임차

□ 관련 예산사업 내역

(단위:개, 백만원)

사업명	회계구분	'14결산	'15예산	'16예산	비고 (세부사업수)
골재채취	치수사업특별회계	27	213	141	1
골재채취		27	213	141	

□ 관련 예산사업 개요

사업명	골재채취
사업내용	하천골재 및 육상골재채취
사업기간	2016년01월01일 ~ 2020년12월31일
지원형태	직접수행
지원조건	군비 100%
시행주체	안전재난건설과

정책사업목표

체계적인 소하천 관리로 재해 예방

(1) 주요내용

- 체계적인 소하천 관리로 군민의 재산과 생명 보호
 - 소하천의 홍수방어 능력 증대 및 자연친화적인 하천 정비
 - 홍수 등 재해없는 안전한 국토건설로 재난없는 군민의 안전한 삶 영위
- 소하천정비종합계획 재정비로 소하천 사업의 효율적인 추진
 - 소하천 기본계획 재정비에 따른 효율적인 공법 선정 등으로 예산 절감 및 주민생활 편의 증대

(2) 성과지표 및 목표치 설정

< 성과지표별 목표치 설정 >

성과지표(단위)	지표 유형	가중 치	실적 및 목표치					측정산식 또는 측정방법	자료수집 방법/출처
			구분	'14	'15	'16	'17	'18	
소하천 정비사업 공정율 및 예산집행율(%)	핵심	100	목표	75	75	75	75	80	(실집행액/예산액) *100
			실적	77	72				

< 성과지표별 목표치 설정 근거 >

- 소하천 정비사업 공정율 및 예산집행율
 - 예산대비 실집행액으로 소하천 정비사업 공정율 정량 평가 가능

단위사업

소하천 정비사업

□ 목적 및 주요내용

○ 목적

- 관내 소하천의 효율적인 관리로 재해를 예방

○ 주요내용

- 소하천정비 종합계획(변경) 수립으로 소하천정비 기본방향 설정
- 소하천 정비사업 9개소
- 소하천(172개소) 제방 및 하상을 수시로 정비함으로서 재해피해 사전예방

□ 관련 예산사업 내역

(단위:개, 백만원)

사업명	회계구분	'14결산	'15예산	'16예산	비고 (세부사업수)
소하천 정비사업	일반회계	716	2,680	2,630	9
소하천 정비		176	150	150	
소하천정비 인건비		20	30	30	
소하천정비종합계획(변경) 수립		520	2,000	800	
연호천 정비사업		0	500	1,000	
후정2리(수심천) 정비공사		0	0	50	
소하천 정비사업 실시설계용역		0	0	100	
직곡천 정비사업		0	0	200	
귀골천 정비사업		0	0	200	
오곡리(오곡천) 정비공사		0	0	100	

□ 관련 예산사업 개요

사업명	소하천 정비
사업내용	소하천(172개소) 제방 및 하상을 수시로 정비함으로서 재해피해 사전예방
사업기간	2016년01월01일 ~ 2017년12월31일
지원형태	직접수행
지원조건	군비 100%
시행주체	안전재난건설과

사업명	소하천정비 인건비
사업내용	소하천내 유수지장목 제거로 사전재해 예방 및 미관개선
사업기간	2016년01월01일 ~ 2017년12월31일
지원형태	직접수행
지원조건	군비 100%
시행주체	안전재난건설과

사업명	소하천정비종합계획(변경) 수립
사업내용	소하천 정비계획수립으로 체계적인 관리 및 사업시행 기준마련
사업기간	2015년01월01일 ~ 2018년12월31일
지원형태	직접수행
지원조건	군비 100%
시행주체	안전재난건설과

사업명	연호천 정비사업
사업내용	하상 및 호안정비 L=2.0km
사업기간	2015년01월01일 ~ 2019년12월31일
지원형태	직접수행
지원조건	지특 50%, 군비 50%
시행주체	안전재난건설과

사업명	후정2리(수심천) 정비공사
사업내용	제방구조물화(호안시설) 및 하상정비 L=1.0km
사업기간	2016년01월01일 ~ 2016년12월31일
지원형태	직접수행
지원조건	군비 100%
시행주체	안전재난건설과

사업명	소하천 정비사업 실시설계용역
사업내용	소하천 정비사업 실시설계용역
사업기간	2016년01월01일 ~ 2016년12월31일
지원형태	직접수행
지원조건	군비 100%
시행주체	안전재난건설과

사업명	직곡천 정비사업
사업내용	호안정비 L=0.6Km
사업기간	2016년01월01일 ~ 2017년12월31일
지원형태	직접수행
지원조건	지특 50%, 군비 50%
시행주체	안전재난건설과

사업명	귀곡천 정비사업
사업내용	호안정비 L=3.6Km
사업기간	2016년01월01일 ~ 2020년11월30일
지원형태	직접수행
지원조건	지특 50%, 군비 50%
시행주체	안전재난건설과

사업명	오곡리(오곡천) 정비공사
사업내용	하천정비 L=0.25km
사업기간	2016년01월01일 ~ 2016년12월31일
지원형태	직접수행
지원조건	군비 100%
시행주체	안전재난건설과

정책사업목표

실용민방위 역량제고 및 비상대비 조직 육성

(1) 주요내용

- 민방위 교육훈련, 지역 및 직장 민방위대 지원
- 자율방범대 운영 지원
- 예비군 육성 지원

(2) 성과지표 및 목표치 설정

< 성과지표별 목표치 설정 >

성과지표(단위)	지표 유형	가중 치	실적 및 목표치					측정산식 또는 측정방법	자료수집 방법/출처
			구분	'14	'15	'16	'17		
민방위교육훈련실시 횟수(건)	일반	100	목표	10	10	10	10	민방위교육실시 횟수+민방위훈련실 시횟수	교육 및 훈련 결과
			실적	10	10				

< 성과지표별 목표치 설정 근거 >

- 민방위교육훈련실시 횟수
- 민방위교육 및 훈련실시

단위사업

민방위훈련 및 교육

□ 목적 및 주요내용

○ 목적

- 민방위 역량강화

○ 주요내용

- 민방위 교육 지원
- 민방위 시설물 관리 및 CCTV 설치
- 민방위 교육훈련 지원

□ 관련 예산사업 내역

(단위:개, 백만원)

사업명	회계구분	'14결산	'15예산	'16예산	비고 (세부사업수)
민방위훈련 및 교육	일반회계	801	293	159	3
민방위교육지원		3	4	14	
민방위시설관리		783	275	133	
민방위교육훈련지원		15	14	13	

□ 관련 예산사업 개요

사업명	민방위교육지원
사업내용	을지연습 실제훈련, 생활민방위 교육
사업기간	2016년01월01일 ~ 2020년12월31일
지원형태	직접수행
지원조건	도비, 군비
시행주체	안전재난건설과

사업명	민방위시설관리
사업내용	방범용 CCTV, 민방위 급수시설, 민방위 경보시설 관리
사업기간	2016년01월01일 ~ 2020년12월31일
지원형태	직접수행
지원조건	군비 100%
시행주체	안전재난건설과

사업명	민방위교육훈련지원
사업내용	민방위 관련 교육참석 지원
사업기간	2016년01월01일 ~ 2020년12월31일
지원형태	직접수행
지원조건	국비, 도비, 군비
시행주체	안전재난건설과

단위사업

사회복무요원관리

□ 목적 및 주요내용

○ 목적

- 사회복무요원 관리

○ 주요내용

- 사회복무요원 관리

□ 관련 예산사업 내역

(단위:개, 백만원)

사업명	회계구분	'14결산	'15예산	'16예산	비고 (세부사업수)
사회복무요원관리	일반회계	33	101	101	1
사회복무요원관리		33	101	101	

□ 관련 예산사업 개요

사업명	사회복무요원관리
사업내용	사회복무요원 관리
사업기간	2016년01월01일 ~ 2020년12월31일
지원형태	직접수행
지원조건	군비 100%
시행주체	안전재난건설과

단위사업

자율방범대 운영

□ 목적 및 주요내용

○ 목적

- 자율방범대 효율적 운영

○ 주요내용

- 자율방범대 야간순찰자 야식비 지원
- 야간순찰차량 유류대 등 지원

□ 관련 예산사업 내역

(단위:개, 백만원)

사업명	회계구분	'14결산	'15예산	'16예산	비고 (세부사업수)
자율방범대 운영	일반회계	223	112	112	1
자율방범대운영		223	112	112	

□ 관련 예산사업 개요

사업명	자율방범대운영
사업내용	야간순찰자 야식비 지원, 순찰차량 유류대 및 보험료 지원
사업기간	2016년01월01일 ~ 2020년12월31일
지원형태	직접수행
지원조건	군비 100%
시행주체	안전재난건설과

단위사업

예비군육성지원

□ 목적 및 주요내용

○ 목적

- 예비군 육성지원

○ 주요내용

- 지역예비군 육성지원
- 향방훈련 관련 용품 구입
- 여성예비군 안보견학 및 향방작계훈련 참석자 지원

□ 관련 예산사업 내역

(단위:개, 백만원)

사업명	회계구분	'14결산	'15예산	'16예산	비고 (세부사업수)
예비군육성지원	일반회계	78	80	80	2
예비군육성		16	20	20	
지역예비군지원육성		62	60	60	

□ 관련 예산사업 개요

사업명	예비군육성
사업내용	향방훈련 사무용품 구입, 여성예비군 안보견학
사업기간	2016년01월01일 ~ 2020년12월31일
지원형태	직접수행
지원조건	군비 100%
시행주체	안전재난건설과

사업명	지역예비군지원육성
사업내용	지역예비군 육성 지원
사업기간	2016년01월01일 ~ 2020년12월31일
지원형태	자치단체보조
지원조건	도비 20%, 군비 80%
시행주체	

정책사업목표

효율적인 의용소방대 운영

(1) 주요내용

○ 의용소방대 지원

(2) 성과지표 및 목표치 설정

< 성과지표별 목표치 설정 >

성과지표(단위)	지표 유형	가중 치	실적 및 목표치					측정산식 또는 측정방법	자료수집 방법/출처
			구분	'14	'15	'16	'17	'18	
의용소방대운영지원 대상대원수(명)	일반	100	목표	500	500	500	500	500	의용소방대운영 지원대상 대원수
			실적	500	500				

< 성과지표별 목표치 설정 근거 >

○ 의용소방대운영지원 대상대원수

- 연도별 의용소방대운영 지원대상 대원수

단위사업

의용소방대 관리

□ 목적 및 주요내용

○ 목적

- 효율적인 의용소방대 운영지원

○ 주요내용

- 의용소방대 출동수당 지원
- 소방의날 행사 및 기술경연대회 등 행사 지원

□ 관련 예산사업 내역

(단위:개, 백만원)

사업명	회계구분	'14결산	'15예산	'16예산	비고 (세부사업수)
의용소방대 관리	일반회계	188	132	132	1
의용소방대관리		188	132	132	

□ 관련 예산사업 개요

사업명	의용소방대관리
사업내용	의용소방대 출동수당 지급, 소방의날 등 행사지원
사업기간	2016년01월01일 ~ 2020년12월31일
지원형태	직접수행
지원조건	군비 100%
시행주체	안전재난건설과

정책사업목표

재난방재를 위한 자연재해 예방 및 복구능력 강화

(1) 주요내용

- 자연재해위험지구정비사업을 통한 자연재해 예방
- 재난관리시스템 확립을 통한 재해피해 최소화
- 안전점검의 날 행사 실시 등 주민 안전의식 강화
- 재해대비 및 복구 지원

(2) 성과지표 및 목표치 설정

< 성과지표별 목표치 설정 >

성과지표(단위)	지표 유형	가중 치	실적 및 목표치					측정산식 또는 측정방법	자료수집 방법/출처	
			구분	'14	'15	'16	'17			'18
안전문화운동 확산을 위한 민간인 참여 실적(명)	일반	25	목표	455	490	520	550	580	매월 안전점검의 날 행사 민간인 참석 인원수	민간사회단 체보조금 정산결과
			실적	460	500					
풍수해 보험 가입실적(건)	일반	25	목표	1,800	1,900	2,000	2,500	3,000	풍수해 보험가입 건수	풍수해 보험가입서 등
			실적	1,860	1,925					
자연재해위험개선지구 정비사업 공정율(%)	일반	50	목표	0	80	85	90	90	현 집행액 / 전체 예산액	각종 공사관련 착, 준공계 등
			실적	0	83					

< 성과지표별 목표치 설정 근거 >

- 안전문화운동 확산을 위한 민간인 참여 실적
 - 최근연도 행사 참석인원수를 기준으로 10%증가된 참석 인원수
- 풍수해 보험 가입실적
 - 자연재해에 따른 풍수해 피해가 증가함에 따라 보험가입자 증가
- 자연재해위험개선지구 정비사업 공정율
 - 자연재해위험개선지구 정비사업의 조기 준공을 위하여 년내 준공을 목표로 설정

단위사업

재난재해예방 및 복구

□ 목적 및 주요내용

○ 목적

- 재난방재를 위한 자연재해 예방 및 복구능력 강화

○ 주요내용

- 재난 예경보 시스템 정비 및 운영
- 자연재해 취약지역 및 급경사지 붕괴위험지역 정비
- 재난안전 통신단말기 설치

□ 관련 예산사업 내역

(단위:개, 백만원)

사업명	회계구분	'14결산	'15예산	'16예산	비고 (세부사업수)
재난재해예방 및 복구	일반회계	195	221	2,492	7
타기관 재해재난복구사업지원		0	7	7	
재해예경보시설 유지관리		140	149	140	
재해예경보시설 운영비		12	15	15	
지진해일대피지구 정비사업		43	50	50	
자연재해취약지역 정비사업		0	0	100	
급경사지붕괴위험지역정 비사업		0	0	2,100	
재난안전통신단말기 설치		0	0	80	

□ 관련 예산사업 개요

사업명	타기관 재해재난복구사업지원
사업내용	갑작스런 재해에 대하여 도움이 필요한 경우 지원
사업기간	2016년01월01일 ~ 2020년12월31일
지원형태	직접수행
지원조건	군비 100%
시행주체	안전재난건설과

사업명	재해예경보시설 유지관리
사업내용	재해예경보시설 유지관리
사업기간	2016년01월01일 ~ 2020년12월31일
지원형태	직접수행
지원조건	군비 100%
시행주체	안전재난건설과

사업명	재해예경보시설 운영비
사업내용	강우량, 자동우량경보시설, CCTV 정비, 유지보수
사업기간	2016년01월01일 ~ 2020년12월31일
지원형태	직접수행
지원조건	도비, 군비
시행주체	안전재난건설과

사업명	지진해일대피지구 정비사업
사업내용	대피안내 간판 정비 및 대피지구 재정비
사업기간	2016년01월01일 ~ 2016년12월31일
지원형태	직접수행
지원조건	군비 100%
시행주체	안전재난건설과

사업명	자연재해취약지역 정비사업
사업내용	자연재해취약지역에 대하여 순차적으로 정비
사업기간	2016년01월01일 ~ 2020년12월31일
지원형태	직접수행
지원조건	군비 100%
시행주체	안전재난건설과

사업명	급경사지붕괴위험지역정비사업
사업내용	왕피지구 및 죽변1-3지구 급경사지 붕괴위험지역 정비
사업기간	2016년01월01일 ~ 2017년12월31일
지원형태	직접수행
지원조건	국비 50%, 도비 15%, 군비 35%
시행주체	안전재난건설과

사업명	재난안전통신단말기 설치
사업내용	재난안전통신단말기 설치
사업기간	2016년01월01일 ~ 2016년 12월31일
지원형태	직접수행
지원조건	국비, 도비, 군비
시행주체	안전재난건설과

단위사업

안전문화의식 제고

□ 목적 및 주요내용

○ 목적

- 재난관리체계의 선진화로 군민안전 확보

○ 주요내용

- 매월 안전점검의 날 행사 실시 등 주민 안전의식 강화
- 여름철 물놀이 안전관리 및 물놀이관리지역 안전시설 설치
- 자율방재단 운영

□ 관련 예산사업 내역

(단위:개, 백만원)

사업명	회계구분	'14결산	'15예산	'16예산	비고 (세부사업수)
안전문화의식 제고	일반회계	125	203	210	6
안전사고예방 지원		20	58	38	
자율방재단운영		6	16	20	
안전문화 운동 및 재난 예방		17	22	23	
여름철 물놀이 안전관리		64	105	103	
재난대응 안전한국훈련		18	2	2	
물놀이관리지역 안전시설설치		0	0	24	

□ 관련 예산사업 개요

사업명	안전사고예방 지원
사업내용	안전관련교육 및 해양구조대 운영 등 지원
사업기간	2016년01월01일 ~ 2020년12월31일
지원형태	기타
지원조건	군비 100%
시행주체	

사업명	자율방재단운영
사업내용	자율방재단의 자율적 운영을 위한 교육 훈련프로그램 개발, 위탁 교육 훈련 지원
사업기간	2016년01월01일 ~ 2020년12월31일
지원형태	직접수행
지원조건	도비 50%, 군비 50%
시행주체	안전재난건설과

사업명	안전문화 운동 및 재난 예방
사업내용	안전문화운동 시책 및 재난예방사업 추진
사업기간	2016년01월01일 ~ 2020년12월31일
지원형태	직접수행
지원조건	도비 30%, 군비 70%
시행주체	안전재난건설과

사업명	여름철 물놀이 안전관리
사업내용	여름철 물놀이 관리지역에 안전점검 및 안전시설물 구축으로 인명피해를 최소화
사업기간	2016년01월01일 ~ 2020년12월31일
지원형태	직접수행
지원조건	국비, 도비, 군비
시행주체	안전재난건설과

사업명	재난대응 안전한국훈련
사업내용	재난대응 안전한국훈련
사업기간	2016년01월01일 ~ 2020년12월31일
지원형태	직접수행
지원조건	국비 50%, 도비 15%, 군비 35%
시행주체	안전재난건설과

사업명	물놀이관리지역 안전시설설치
사업내용	물놀이관리지역 안전시설설치
사업기간	2016년01월01일 ~ 2016년12월31일
지원형태	직접수행
지원조건	도비 30%, 군비 70%
시행주체	안전재난건설과

단위사업

재해예방 및 복구지원

□ 목적 및 주요내용

○ 목적

- 재해예방 및 복구지원으로 자율적인 방재체계 구축

○ 주요내용

- 풍수해 보험가입 지원으로 피해시설에 대한 실질적 복구비 확보
- 재해대비 및 복구 지원

□ 관련 예산사업 내역

(단위:개, 백만원)

사업명	회계구분	'14결산	'15예산	'16예산	비고 (세부사업수)
재해예방 및 복구지원	일반회계	435	100	99	2
재해대비및복구지원		425	84	84	
풍수해보험사업		10	15	15	

□ 관련 예산사업 개요

사업명	재해대비및복구지원
사업내용	재해 대비 수방자재 확보, 대피준비물 및 시설관리, 재해 발생시 응급복구비 확보
사업기간	2016년01월01일 ~ 2020년12월31일
지원형태	직접수행
지원조건	군비 100%
시행주체	안전재난건설과

사업명	풍수해보험사업
사업내용	풍수해보험 가입자를 대상으로 위험보험료 및 운영사업비 지원
사업기간	2016년01월01일 ~ 2020년12월31일
지원형태	민간보조
지원조건	도비 50%, 군비 50%
시행주체	

단위사업

자연재해위험개선지구 정비사업

□ 목적 및 주요내용

○ 목적

- 재해위험요인 조기 해소로 군민의 생명과 재산 보호

○ 주요내용

- 죽변2지구 재해위험지구 정비
- 산포1지구 재해위험지구 정비

□ 관련 예산사업 내역

(단위:개, 백만원)

사업명	회계구분	'14결산	'15예산	'16예산	비고 (세부사업수)
자연재해위험개선지구 정비사업	일반회계	0	2,500	4,330	2
죽변2지구 재해위험지구 정비사업		0	500	1,000	
산포1지구 재해위험지구 정비사업		0	2,000	3,330	

□ 관련 예산사업 개요

사업명	죽변2지구 재해위험지구 정비사업
사업내용	계단식옹벽 H=10~15m, L=320m, 산마루측구 L=320m, 부지매입 1식
사업기간	2016년01월01일 ~ 2016년12월31일
지원형태	직접수행
지원조건	국비 50%, 도비 15%, 군비 35%
시행주체	안전재난건설과

사업명	산포1지구 재해위험지구 정비사업
사업내용	배수펌프장 1개소, 소하천 정비 L=1.3km, 부지매입 1식
사업기간	2016년01월01일 ~ 2017년12월31일
지원형태	민간보조
지원조건	국비 50%, 도비 15%, 군비 35%
시행주체	

보 건 소

전략목표	체감만족을 위한 최적의 보건의료서비스 제공
[소관부서]	보건소

1. 기본방향

- 지역간 건강 형평성 제고
- 건강 위해환경 조기 제거로 각종 질병 예방
- 사전예방적 건강관리로 건강 위험요인 감소
- 취약계층을 배려하는 방문보건서비스를 통한 다수의 주민에게 혜택을 줄 수 있는 의료서비스 확대

< 정책사업목표 현황 >

(단위:개, 백만원)

정책사업목표	성과 지표수	단위 사업수	예산액
최적의 보건의료서비스 제공으로 삶의 질 향상 도모	4	7	10,157

2. 조직 및 인력현황

(단위 : 명)

부서명	정원				현원	계단위 직제명
	계	4급이상	5급	6급이하		
계	60	1	0	59	60	
보건소	60	1	0	59	60	보건행정, 건강관리, 예방의약, 방문보건, 저출산대책

3. 예산현황

(단위 : 백만원, %)

구 분	예 산 액		전년도예산액		비교증감	
		구성비		구성비		증감률
계	14,784	100.00 %	16,311	100.00 %	△1,528	△9.37%
정책사업	10,157	68.71 %	10,464	64.15 %	△307	△2.94%
행정운영경비	4,627	31.29 %	4,373	26.81 %	254	5.80%
인력운영비	4,137	27.98 %	3,872	23.74 %	265	6.84%
기본경비	490	3.31 %	501	3.07 %	△11	△2.25%
재무활동	0	0.00 %	1,474	9.04 %	△1,474	순감

정책사업목표

최적의 보건의료서비스 제공으로 삶의 질 향상 도모

(1) 주요내용

- 보건소 및 보건지소(진료소) 기능보강 및 유지보수
- 건강생활 실천사업, 찾아가는 건강보건소 운영
- 영유아 및 노인 예방접종 실시
- 치매 등 질병조기발견, 치료지원
- 출산장려금 지원 등 저출산 극복사업

(2) 성과지표 및 목표치 설정

< 성과지표별 목표치 설정 >

성과지표(단위)	지표 유형	가중 치	실적 및 목표치					측정산식 또는 측정방법	자료수집 방법/출처	
			구분	'14	'15	'16	'17			'18
찾아가는 건강보건소 진료 인원(명)	일반	25	목표	4,000	4,500	4,800	5,000	5,200	1년 진료받은 인원수	결과보고
			실적	4,200	4,750					
통합건강증진사업(치매) 검진 인원(명)	일반	25	목표	5,500	6,000	6,500	6,500	6,500	1년 치매조기선별검사 인원수	PHIS등록 인원 수
			실적	5,700	6,300					
출산장려금 지원 실적(명)	일반	25	목표	950	980	1,000	5	5	출산장려금 지급자 수	지급공문
			실적	950	980					
영유아 완전 접종률(%)	일반	25	목표	85	85	85	85	85	완전 접종 전산등록자 수(생후18개월 이내 대상자수 * 100)	전산등록
			실적	85	85					

< 성과지표별 목표치 설정 근거 >

- 찾아가는 건강보건소 진료 인원
 - 연간 찾아가는 건강보건소 진료인원
- 통합건강증진사업(치매) 검진 인원
 - 치매선별검사 및 진단검사자 수
- 출산장려금 지원 실적
 - 연도별 출생아 증가수+출산장려금 기존 지원자 수
- 영유아 완전 접종률
 - 접종대상자 대비 접종자 수

단위사업

보건행정

□ 목적 및 주요내용

○ 목적

- 최적의 보건의료서비스 제공

○ 주요내용

- 노후시설 및 장비개선, 청사관리
 - 지역보건의료사업 활성화
 - 청사관리 및 장비개선

□ 관련 예산사업 내역

(단위:개, 백만원)

사업명	회계구분	'14결산	'15예산	'16예산	비고 (세부사업수)
보건행정	일반회계	306	510	432	2
지역보건의료사업		107	104	74	
청사관리 및 장비개선		199	406	358	

□ 관련 예산사업 개요

사업명	지역보건의료사업
사업내용	공중보건 의사 숙소 임차, 적출물처리 소모품 구입
사업기간	2016년01월01일 ~ 2020년12월31일
지원형태	직접수행
지원조건	군비 100%
시행주체	보건소(보건행정)

사업명	청사관리 및 장비개선
사업내용	보건소 시설물 유지보수, 보건소 운영
사업기간	2016년01월01일 ~ 2020년12월31일
지원형태	직접수행
지원조건	군비 100%
시행주체	보건소(보건행정)

단위사업

보건지소 및 진료소 운영

□ 목적 및 주요내용

○ 목적

- 보건지소 및 진료소의 질적인 의료서비스 향상

○ 주요내용

- 노후시설 및 장비개선
 - 보건지소, 보건진료소 시설물 유지보수
- 일반의약품 및 소모품 등 구입

□ 관련 예산사업 내역

(단위:개, 백만원)

사업명	회계구분	'14결산	'15예산	'16예산	비고 (세부사업수)
보건지소 및 진료소 운영	일반회계	1,759	906	841	3
보건지소(진료소)시설 장비개선		1,358	486	487	
보건지소 진료소 의약(소모)품 관리		398	416	350	
건강돌봄 활동 지원		3	3	3	

□ 관련 예산사업 개요

사업명	보건지소(진료소)시설 장비개선
사업내용	보건지소 및 진료소 운영, 시설물 환경개선
사업기간	2016년01월01일 ~ 2020년12월31일
지원형태	직접수행
지원조건	군비 100%
시행주체	보건소(보건행정)

사업명	보건지소 진료소 의약(소모)품 관리
사업내용	보건지소 진료용 의약품 및 소모품 구입
사업기간	2016년01월01일 ~ 2020년12월31일
지원형태	직접수행
지원조건	군비 100%
시행주체	보건소(보건행정)

사업명	건강돌봄 활동 지원
사업내용	건강돌봄 홍보물 및 활동 피복비 구입
사업기간	2016년01월01일 ~ 2020년12월31일
지원형태	직접수행
지원조건	도비 30%, 군비 70%
시행주체	보건소(보건행정)

단위사업

건강관리 및 건강행태개선

□ 목적 및 주요내용

○ 목적

- 지역 간 건강 형평성 제고

○ 주요내용

- 노인건강프로그램 운영 활성화
- 건강 원스톱 서비스 수혜자 확대
- 지역사회 금연지원 서비스 확충
- 뇌 건강 프로그램 활성화
- 건강한 울진만들기 환경조성

□ 관련 예산사업 내역

(단위:개, 백만원)

사업명	회계구분	'14결산	'15예산	'16예산	비고 (세부사업수)
건강관리 및 건강행태개선	일반회계	1,095	1,265	1,237	20
개인별 맞춤 건강행태개선		84	71	69	
정신재활사업		2	5	5	
중요질병조기발견 및 치료지원사업		2	9	7	
지역사회 통합 건강증진사업		679	714	604	
국가암조기검진사업		3	4	26	
암환자의료비지원사업		73	60	53	
희귀난치성질환자의료비		100	63	46	
의료급여수급권자 일반건강검진		6	7	7	
생애전환기 건강진단사업		1	2	2	
지역사회정신보건사업		3	5	4	
치매상담센터운영비지원		4	4	4	
치매치료비지원사업		54	8	60	
전립선검진사업		1	2	2	
치매예방관리사업(자체)		24	0	5	
전립선검진사업(자체)		20	25	13	
경상북도 건강새마을 조성사업		39	40	53	
지역사회중심 금연지원서비스		0	190	237	
치매쉼터지원		0	45	28	
치매검진사활동지원		0	8	8	
정신보건전문인력양성		0	3	5	

□ 관련 예산사업 개요

사업명	개인별 맞춤 건강행태개선
사업내용	장수체조 어울마당 및 건강관리 프로그램 운영
사업기간	2016년01월01일 ~ 2020년12월31일
지원형태	직접수행
지원조건	군비 100%
시행주체	보건소

사업명	정신재활사업
사업내용	정신건강 교육, 생명존중 생명사랑 공모전
사업기간	2016년01월01일 ~ 2020년12월31일
지원형태	직접수행
지원조건	군비 100%
시행주체	보건소

사업명	중요질병조기발견 및 치료지원사업
사업내용	희귀질환자 의료비 지원
사업기간	2016년01월01일 ~ 2020년12월31일
지원형태	직접수행
지원조건	군비 100%
시행주체	보건소

사업명	지역사회 통합 건강증진사업
사업내용	건강생활실천사업 프로그램의 다양한 운영으로 주민건강증진
사업기간	2008년01월01일 ~ 2020년01월31일
지원형태	직접수행
지원조건	기금 50%, 도비 15%, 군비 35%
시행주체	보건소

사업명	국가암조기검진사업
사업내용	5대암 조기검진사업 민간위탁
사업기간	2016년01월01일 ~ 2020년12월31일
지원형태	민간보조
지원조건	기금 50%, 도비 15%, 군비 35%
시행주체	

사업명	암환자의료비지원사업
사업내용	암환자 의료비 지원
사업기간	2016년01월01일 ~ 2020년12월31일
지원형태	직접수행
지원조건	기금 50%, 도비 15%, 군비 35%
시행주체	보건소

사업명	희귀난치성질환자의료비
사업내용	희귀난치성질환자 의료비 지원
사업기간	2016년01월01일 ~ 2020년12월31일
지원형태	직접수행
지원조건	기금 50%, 도비 15%, 군비 35%
시행주체	보건소

사업명	의료급여수급권자 일반건강검진
사업내용	의료급여수급권자 검진사업
사업기간	2016년01월01일 ~ 2020년12월31일
지원형태	민간보조
지원조건	기금 80%, 군비 20%
시행주체	

사업명	생애전환기 건강진단사업
사업내용	만40세 및 만66세 의료급여수급자 검진
사업기간	2016년01월01일 ~ 2020년12월31일
지원형태	직접수행
지원조건	기금 80%, 군비 20%
시행주체	보건소

사업명	지역사회정신보건사업
사업내용	지역사회정신보건사업
사업기간	2016년01월01일 ~ 2020년12월31일
지원형태	직접수행
지원조건	도비 30%, 군비 70%
시행주체	보건소

사업명	치매상담센터운영비지원
사업내용	치매설별검사지 등 제작
사업기간	2016년01월01일 ~ 2020년12월31일
지원형태	직접수행
지원조건	도비, 군비
시행주체	보건소

사업명	치매치료비지원사업
사업내용	치매치료비 지원
사업기간	2016년01월01일 ~ 2020년12월31일
지원형태	직접수행
지원조건	기금 50%, 도비 15%, 군비 35%
시행주체	보건소

사업명	전립선검진사업
사업내용	전립선검진사업
사업기간	2016년01월01일 ~ 2020년12월31일
지원형태	직접수행
지원조건	도비 30%, 군비 70%
시행주체	보건소

사업명	치매예방관리사업(자체)
사업내용	치매진단 및 감별검사
사업기간	2016년01월01일 ~ 2020년12월31일
지원형태	민간보조
지원조건	군비 100%
시행주체	

사업명	전립선검진사업(자체)
사업내용	전립선암 검진
사업기간	2016년01월01일 ~ 2020년12월31일
지원형태	민간보조
지원조건	군비 100%
시행주체	

사업명	경상북도 건강새마을 조성사업
사업내용	경상북도 건강새마을 조성사업 프로그램 운영 및 홍보
사업기간	2016년01월01일 ~ 2020년12월31일
지원형태	직접수행
지원조건	도비 30%, 군비 70%
시행주체	보건소

사업명	지역사회중심 금연지원서비스
사업내용	금연지원서비스 인부사역 및 홍보, 금연예방관련 물품 구입
사업기간	2016년01월01일 ~ 2020년12월31일
지원형태	직접수행
지원조건	기금 50%, 도비 15%, 군비 35%
시행주체	보건소

사업명	치매쉼터지원
사업내용	맑은뇌 쉼터 대학 운영
사업기간	2016년01월01일 ~ 2020년12월31일
지원형태	직접수행
지원조건	도비 30%, 군비 70%
시행주체	보건소

사업명	치매검진사활동지원
사업내용	치매검진사 활동 지원
사업기간	2016년01월01일 ~ 2020년12월31일
지원형태	직접수행
지원조건	도비 30%, 군비 70%
시행주체	보건소

사업명	정신보건전문인력양성
사업내용	정신보건전문인력 교육 지원
사업기간	2016년01월01일 ~ 2020년12월31일
지원형태	기타
지원조건	도비 30%, 군비 70%
시행주체	보건소

단위사업

각종 질병예방

□ 목적 및 주요내용

○ 목적

- 건강 위해 환경 조기 제거로 각종 질병 예방

○ 주요내용

- 예방접종 관리사업
 - 영유아 필수예방접종 및 비용지원을 확대
 - 노인 예방접종(인플루엔자, 폐렴) 지원
- 감염병예방 교육 및 홍보 활성화
 - 결핵환자 관리 및 역학조사
 - 감염병 전문가 교육
- 방역소독 확대
 - 방역소독 인부사역 및 소독약품 구입
 - 드롭형 유충구제 시설 설치

□ 관련 예산사업 내역

(단위:개, 백만원)

사업명	회계구분	'14결산	'15예산	'16예산	비고 (세부사업수)
각종 질병예방	일반회계	415	1,077	1,071	23
방역활동		125	137	153	
각종 보건사업 지원		1	1	1	
전염병예방사업		48	54	55	
예방접종사업		198	223	147	
예방접종등록센터 운영비		21	22	22	
에이즈진단시약구입비		2	2	2	
에이즈예방 감염관리지원		1	1	1	
재해대비방역소독약품구입지원		6	6	6	
신종 감염병 예방지원사업		5	5	5	
B형간염수직감염예방사업		1	2	1	
지역단위재난현장출동지원		1	2	2	
의료기관결핵환자접촉자 검사비지원		2	2	2	
보건소결핵관리역학조사		4	5	5	
감염병전문가교육		0	0	3	
결핵환자검사및진단지원		0	1	3	
잠복결핵감염지원		0	1	2	
결핵환자관리전담간호사		0	32	32	
중학생결핵환자조기발견사업		0	3	4	

어린이예방접종지원	0	331	358
노인예방접종지원	0	240	262
폐의약품회수처리사업지원	0	4	4
성병검진및치료비	0	1	1
보건소응급의료홍보지원	0	0	1

□ 관련 예산사업 개요

사업명	방역활동
사업내용	방역활동을 철저히 실시하여 건강 위해 환경 조기 차단
사업기간	2016년01월01일 ~ 2020년12월31일
지원형태	직접수행
지원조건	군비 100%
시행주체	보건소

사업명	각종 보건사업 지원
사업내용	의료기관 관계자 간담회, 전염병예방 및 자율방역 간담회
사업기간	2016년01월01일 ~ 2020년12월31일
지원형태	직접수행
지원조건	군비 100%
시행주체	보건소

사업명	전염병예방사업
사업내용	임상병리 시약 및 소모품, 전염병 관련 물품 구입
사업기간	2016년01월01일 ~ 2020년12월31일
지원형태	직접수행
지원조건	군비 100%
시행주체	보건소

사업명	예방접종사업
사업내용	예방접종 약품 구입
사업기간	2016년01월01일 ~ 2020년12월31일
지원형태	직접수행
지원조건	군비 100%
시행주체	보건소

사업명	예방접종등록센터 운영비
사업내용	예방접종인력 채용으로 예방접종을 향상
사업기간	2016년01월01일 ~ 2020년12월31일
지원형태	직접수행
지원조건	기금 50%, 군비 50%
시행주체	보건소

사업명	에이즈진단시약구입비
사업내용	에이즈진단시약 구입
사업기간	2016년01월01일 ~ 2020년12월31일
지원형태	직접수행
지원조건	기금 50%, 도비 15%, 군비 35%
시행주체	보건소

사업명	에이즈예방 감염관리지원
사업내용	에이즈감염예방관리지원 추진 여비
사업기간	2016년01월01일 ~ 2020년12월31일
지원형태	직접수행
지원조건	도비 30%, 군비 70%
시행주체	보건소

사업명	재해대비방역소독약품구입지원
사업내용	방역소독 약품구입으로 방역소독 철저
사업기간	2016년01월01일 ~ 2020년12월31일
지원형태	직접수행
지원조건	도비 30%, 군비 70%
시행주체	보건소

사업명	신종 감염병 예방지원사업
사업내용	신종전염병 예방관리사업 홍보
사업기간	2016년01월01일 ~ 2020년12월31일
지원형태	직접수행
지원조건	도비 30%, 군비 70%
시행주체	보건소

사업명	B형간염수직감염예방사업
사업내용	B형간염수직감염 예방
사업기간	2016년01월01일 ~ 2020년12월31일
지원형태	직접수행
지원조건	기금 50%, 도비 15%, 군비 35%
시행주체	보건소

사업명	지역단위재난현장출동지원
사업내용	지역단위 재난현장 출동 지원 홍보
사업기간	2016년01월01일 ~ 2020년12월31일
지원형태	직접수행
지원조건	기금 70%, 군비 30%
시행주체	보건소

사업명	의료기관결핵환자접촉자감사비지원
사업내용	의료기관 결핵환자 접촉자 검사비 지원
사업기간	2016년01월01일 ~ 2020년12월31일
지원형태	직접수행
지원조건	기금 50%, 도비 15%, 군비 35%
시행주체	보건소

사업명	보건소결핵관리역학조사
사업내용	결핵환자관리 역학조사
사업기간	2016년01월01일 ~ 2020년12월31일
지원형태	직접수행
지원조건	기금 50%, 도비 15%, 군비 35%
시행주체	보건소

사업명	감염병전문가교육
사업내용	감염병 전문가 교육 지원
사업기간	2016년01월01일 ~ 2020년12월31일
지원형태	직접수행
지원조건	국비 100%
시행주체	보건소

사업명	결핵환자검사및진단지원
사업내용	결핵환자 검사 및 진단 지원
사업기간	2015년01월01일 ~ 2020년12월31일
지원형태	직접수행
지원조건	기금 50%, 도비 15%, 군비 35%
시행주체	보건소

사업명	잠복결핵감염지원
사업내용	잠복결핵감염지원
사업기간	2016년01월01일 ~ 2020년12월31일
지원형태	직접수행
지원조건	기금 50%, 도비 15%, 군비 35%
시행주체	보건소

사업명	결핵환자관리전담간호사
사업내용	결핵환자 관리 전담간호사 사역
사업기간	2016년01월01일 ~ 2020년12월31일
지원형태	직접수행
지원조건	기금 50%, 군비 50%
시행주체	보건소

사업명	중학생결핵환자조기발견사업
사업내용	중학생 결핵환자 조기발견 사업 위탁
사업기간	2016년01월01일 ~ 2020년12월31일
지원형태	민간보조
지원조건	도비 30%, 군비 70%
시행주체	

사업명	어린이예방접종지원
사업내용	민간병의원 접종비 지원, 보건소약품 구입
사업기간	2016년01월01일 ~ 2020년12월31일
지원형태	직접수행
지원조건	기금 50%, 도비 15%, 군비 35%
시행주체	보건소

사업명	노인예방접종지원
사업내용	인플루엔자, 폐렴예방 접종 지원
사업기간	2016년01월01일 ~ 2020년12월31일
지원형태	직접수행
지원조건	기금 50%, 도비 15%, 군비 35%
시행주체	보건소

사업명	폐의약품회수처리사업지원
사업내용	폐의약품 관련 홍보물 제작, 폐의약품 회수 지도
사업기간	2016년01월01일 ~ 2020년12월31일
지원형태	직접수행
지원조건	도비 30%, 군비 70%
시행주체	보건소

사업명	성병검진및치료비
사업내용	성병 검진 및 치료비 지원
사업기간	2016년01월01일 ~ 2020년12월31일
지원형태	직접수행
지원조건	기금 50%, 도비 15%, 군비 35%
시행주체	보건소

사업명	보건소응급의료홍보지원
사업내용	보건소 응급의료 홍보
사업기간	2016년01월01일 ~ 2020년12월31일
지원형태	직접수행
지원조건	기금 100%
시행주체	보건소

단위사업

주민건강증진 및 인구증가추진

□ 목적 및 주요내용

○ 목적

- 사전예방적 건강 관리로 건강 위험요인 감소
- 임신부에 대한 행정의 적극적인 지원으로 인구증가 유발

○ 주요내용

- 출생아 건강보험금 및 둘째아 이상 출산장려금 지원
- 모자보건사업 활성화
 - 임신부 풍진검사, 산전검사, 초음파검사 등 지원
 - 산모 신생아 건강관리 지원
 - 미숙아 및 선천성이상아 의료비 지원
- 난임부부 지원 및 저출산 극복 릴레이 캠페인
- 임신부 및 영유아 영양플러스사업

□ 관련 예산사업 내역

(단위:개, 백만원)

사업명	회계구분	'14결산	'15예산	'16예산	비고 (세부사업수)
주민건강증진 및 인구증가추진	일반회계	1,973	2,199	2,439	16
출산장려 및 모자보건사업		1,752	1,920	2,101	
산모신생아도우미지원사업		28	28	38	
난임부부지원사업		49	64	70	
영유아건강검진사업		2	3	2	
미숙아및선천성이상아의 료비지원		16	15	25	
선천성대사이상검사 및 환아관리		7	9	9	
표준모자보건수첩 지원		0	0	0	
세자녀이상 가족 진료사업		5	5	5	
난청조기진단검사지원		2	1	1	
저출산 극복 릴레이 캠페인		14	14	14	
청소년산모의료비지원		1	2	2	
출산및육아용품알뜰시장 운영		6	6	6	
둘째아출산장려금지원		83	124	133	
영유아 영양보충사업		8	8	8	
고위험임산부의료비지원		0	0	7	
저소득층기저귀조제분유 지원		0	0	17	

□ 관련 예산사업 개요

사업명	출산장려 및 모자보건사업
사업내용	둘째아이상 출산장려금지원, 첫째아부터 건강보험금 지원, 다양한 임신출산 관련 지원
사업기간	2016년01월01일 ~ 2020년12월31일
지원형태	직접수행
지원조건	군비 100%
시행주체	보건소

사업명	산모신생아도우미지원사업
사업내용	산모신생아 도우미 지원사업 위탁
사업기간	2016년01월01일 ~ 2020년12월31일
지원형태	민간보조
지원조건	지특 80%, 도비 6%, 군비 14%
시행주체	

사업명	난임부부지원사업
사업내용	난임부부 지원사업 보조인부 사역, 난임부부 시술비(인공, 체외) 지원
사업기간	2016년01월01일 ~ 2020년12월31일
지원형태	직접수행
지원조건	기금 50%, 도비 15%, 군비 35%
시행주체	보건소

사업명	영유아건강검진사업
사업내용	영유아 건강검진사업 홍보 및 건강검진비 지원
사업기간	2016년01월01일 ~ 2020년12월31일
지원형태	직접수행
지원조건	기금 80%, 도비 6%, 군비 14%
시행주체	보건소

사업명	미숙아및선천성이상아의료비지원
사업내용	미숙아 및 선천성 이상아 의료비 지원
사업기간	2016년01월01일 ~ 2020년12월31일
지원형태	직접수행
지원조건	기금 50%, 도비 15%, 군비 35%
시행주체	보건소

사업명	선천성대사이상검사 및 환아관리
사업내용	선천성 대사이상 검사 및 환아 관리
사업기간	2016년01월01일 ~ 2020년12월31일
지원형태	직접수행
지원조건	기금 50%, 도비 15%, 군비 35%
시행주체	보건소

사업명	표준모자보건수첩 지원
사업내용	표준모자보건수첩 지원
사업기간	2016년01월01일 ~ 2020년12월31일
지원형태	민간보조
지원조건	기금 50%, 도비 15%, 군비 35%
시행주체	

사업명	세자녀이상 가족 진료사업
사업내용	세자녀이상 가족 진료비 지원
사업기간	2016년01월01일 ~ 2020년12월31일
지원형태	직접수행
지원조건	도비 30%, 군비 70%
시행주체	보건소

사업명	난청조기진단검사지원
사업내용	난청 조기진단 검사 지원
사업기간	2016년01월01일 ~ 2020년12월31일
지원형태	직접수행
지원조건	기금 50%, 도비 15%, 군비 35%
시행주체	보건소

사업명	저출산 극복 릴레이 캠페인
사업내용	저출산 극복 릴레이 행사 지원
사업기간	2016년01월01일 ~ 2020년12월31일
지원형태	직접수행
지원조건	도비 20%, 군비 80%
시행주체	보건소

사업명	청소년산모의료비지원
사업내용	청소년산모 의료비 지원
사업기간	2016년01월01일 ~ 2020년12월31일
지원형태	직접수행
지원조건	기금 50%, 도비 15%, 군비 35%
시행주체	보건소

사업명	출산및육아용품알뜰시장운영
사업내용	출산 및 육아용품 알뜰시장 운영에 따른 홍보물 제작 및 용품 구입
사업기간	2016년01월01일 ~ 2020년12월31일
지원형태	직접수행
지원조건	도비 30%, 군비 70%
시행주체	보건소

사업명	둘째아출산장려금지원
사업내용	둘째아 출산장려금 지원
사업기간	2016년01월01일 ~ 2020년12월31일
지원형태	직접수행
지원조건	도비 30%, 군비 70%
시행주체	보건소

사업명	영유아 영양보충사업
사업내용	영양플러스 식품 지원
사업기간	2016년01월01일 ~ 2020년12월31일
지원형태	직접수행
지원조건	군비 100%
시행주체	보건소

사업명	고위험임산부의료비지원
사업내용	고위험 임신부의 적정치료, 관리에 따른 경제적 부담을 덜어줄 수 있도록 예산지원의 우선순위가 높은 3대 고위험 임신질환 중심으로 지원
사업기간	2016년01월01일 ~ 2020년12월31일
지원형태	직접수행
지원조건	기금 50%, 도비 15%, 군비 35%
시행주체	보건소

사업명	저소득층기저귀조제분유지원
사업내용	저소득층 기저귀 및 조제분유 지원
사업기간	2016년01월01일 ~ 2020년12월31일
지원형태	민간보조
지원조건	국비 50%, 도비 15%, 군비 35%
시행주체	

단위사업

주민밀착형 의료서비스 제공

□ 목적 및 주요내용

○ 목적

- 취약계층을 배려하는 방문보건서비스를 통한 다수의 주민에게 혜택을 줄 수 있는 의료서비스 확대

○ 주요내용

- 심뇌혈관질환 예방관리사업으로 심뇌혈관질환 발생 및 합병증 발생 감소
- 노인의치보철사업 활성화, 건강한 치아가꾸기사업
- 맞춤형 방문건강관리사업 확대
- 지역사회 건강조사 감시체계 구축

□ 관련 예산사업 내역

(단위:개, 백만원)

사업명	회계구분	'14결산	'15예산	'16예산	비고 (세부사업수)
주민밀착형 의료서비스 제공	일반회계	341	303	392	10
심뇌혈관선행질환관리		16	18	12	
심뇌혈관질환 예방관리교육지원		3	3	3	
지역사회건강조사감시체 계구축		47	46	46	
방문건강관리사업(도비)		16	22	26	
방문건강관리사업운영		178	164	162	
재가암환자관리		8	8	8	
당뇨합병증예방사업		2	2	2	
노인의치보철사업		45	22	24	
건강한치아가꾸기		26	18	18	
낙동정맥 오지마을 의료서비스 구축사업(지역행복생활권 형성사업)		0	0	91	

□ 관련 예산사업 개요

사업명	심뇌혈관선행질환관리
사업내용	심뇌혈관 선행질환 예방관리사업 홍보, 지역주민 선별검사 소모품 구입
사업기간	2016년01월01일 ~ 2020년12월31일
지원형태	직접수행
지원조건	군비 100%
시행주체	보건소

사업명	심뇌혈관질환 예방관리교육지원
사업내용	심뇌혈관질환 예방관리위한 인력의 직무 역량강화
사업기간	2016년01월01일 ~ 2020년12월31일
지원형태	직접수행
지원조건	기금 50%, 군비 50%
시행주체	보건소

사업명	지역사회건강조사감시체계구축
사업내용	관내거주 19세이상 주민의 건강관련 기초 자료 및 건강 실태조사
사업기간	2016년01월01일 ~ 2020년12월31일
지원형태	민간보조
지원조건	기금 50%, 도비 15%, 군비 35%
시행주체	

사업명	방문건강관리사업(도비)
사업내용	방문건강사업을 위한 전담인력의 심화교육지원 보건소 자원봉사자인 행복플러스건강리더의 보상 및 행사 운영 지원
사업기간	2016년01월01일 ~ 2020년12월31일
지원형태	직접수행
지원조건	도비 30%, 군비 70%
시행주체	보건소

사업명	방문건강관리사업운영
사업내용	방문건강관리사업 운영, 이동목욕사업 및 자원봉사자 운영
사업기간	2016년01월01일 ~ 2020년12월31일
지원형태	기타
지원조건	군비 100%
시행주체	

사업명	재가암환자관리
사업내용	지역사회내 암치료자, 말기암환자의 방문간호
사업기간	2016년01월01일 ~ 2020년12월31일
지원형태	민간보조
지원조건	기금, 도비, 군비
시행주체	

사업명	당뇨합병증예방사업
사업내용	당뇨합병증 발견을 위한 안검사 및 뇨검사
사업기간	2016년01월01일 ~ 2020년12월31일
지원형태	민간보조
지원조건	도비 30%, 군비 70%
시행주체	

사업명	노인의치보철사업
사업내용	저소득층 노인들을 대상으로 틀니 보급
사업기간	2016년01월01일 ~ 2020년12월31일
지원형태	민간보조
지원조건	기금 50%, 도비 15%, 군비 35%
시행주체	

사업명	건강한치아가꾸기
사업내용	구강보건교육및 홍보, 학교구강보건실 운영, 불소겔도포 및 스켈링 사업, 어린이 충치예방사업등
사업기간	2016년01월01일 ~ 2020년12월31일
지원형태	민간보조
지원조건	군비 100%
시행주체	

사업명	낙동정맥 오지마을 의료서비스 구축사업(지역행복생활권협력사업)
사업내용	찾아가는 의료서비스 운영(이동진료차량 운행)
사업기간	2015년01월01일 ~ 2020년12월31일
지원형태	자치단체보조
지원조건	지특 80%, 도비 6%, 군비 14%
시행주체	

단위사업

의료원 운영지원

□ 목적 및 주요내용

○ 목적

- 공공보건의료서비스 기반확충으로 의료서비스 기능 강화

○ 주요내용

- 분만취약지 지원사업으로 아이낳기 좋은 출산의료 환경 조성
- 의료인력 인건비 지원 및 장비 보강으로 지역거점병원 공공성 강화
- 취약지역 응급의료기관 운영 지원으로 응급실 진료역량 강화

□ 관련 예산사업 내역

(단위:개, 백만원)

사업명	회계구분	'14결산	'15예산	'16예산	비고 (세부사업수)
의료원 운영지원	일반회계	1,674	1,474	3,746	1
공공보건의료서비스 기반확충		1,674	1,474	3,746	

□ 관련 예산사업 개요

사업명	공공보건의료서비스 기반확충
사업내용	경영보조, 퇴직급여 적립, 산부인과 보건의료서비스 운영 등 지원
사업기간	2016년01월01일 ~ 2020년12월31일
지원형태	출연(출자)
지원조건	국비, 기금, 도비, 군비
시행주체	울진군의료원

농업기술센터

전략목표	농업인 역량강화를 통한 복지농촌 건설
[소관부서]	농업기술센터

1. 기본방향

- 농업인 전문교육 강화 및 농촌자원 소득개발
- 신기술 보급으로 농촌소득 증대 및 농업경쟁력 강화

< 정책사업목표 현황 >

(단위:개, 백만원)

정책사업목표	성과 지표수	단위 사업수	예산액
신기술 보급으로 농촌소득 증대 및 농업경쟁력 강화	3	4	2,547
농업인 전문교육 강화 및 농촌자원 소득개발	3	3	3,119

2. 조직 및 인력현황

(단위 : 명)

부서명	정원				현원	계단위 직제명
	계	4급이상	5급	6급이하		
계	28	1	2	25	27	
농업기술센터	28	1	2	25	27	기획경영팀, 농업교육팀, 농촌자원팀, 작물환경팀, 경제작물팀, 자원개발팀

3. 예산현황

(단위 : 백만원, %)

구 분	예 산 액		전년도예산액		비교증감	
		구성비		구성비		증감률
계	7,967	100.00 %	8,308	100.00 %	△341	△4.11%
정책사업	5,666	71.13 %	6,221	74.88 %	△554	△8.91%
행정운영경비	2,300	28.87 %	2,087	25.12 %	213	10.21%
인력운영비	1,919	24.09 %	1,730	20.83 %	189	10.93%
기본경비	381	4.78 %	357	4.30 %	24	6.76%
재무활동	0	0.00 %	0	0.00 %	0	0.00%

정책사업목표

신기술 보급으로 농촌소득 증대 및 농업경쟁력 강화

(1) 주요내용

- 식량작물의 고품질 생산기술보급
- 지역특화작목 육성 및 새로운 소득화가능작목 육성

(2) 성과지표 및 목표치 설정

< 성과지표별 목표치 설정 >

성과지표(단위)	지표 유형	가중 치	실적 및 목표치					측정산식 또는 측정방법	자료수집 방법/출처	
			구분	'14	'15	'16	'17			'18
벼농사 생력재배 면적(ha)	일반	40	목표	800	1,000	1,700	1,700	1,700	노동 절감형 벼농사 시범사업 추진 실적	시범사업 현지 확인 및 기술지도
			실적	900	1,083					
지역특화 과수 육성(ha)	일반	30	목표	2	7	12	18	24	탐프루트 수준 명품과원 조성	시범사업 현지도 횡수, 선도농업인 육성 현황
			실적	2	7.8					
씨감자 생산 기반 조성(ha)	일반	30	목표	0	6	3	3	3	우량 씨감자 생산 확보	채종포 현지 확인 및 지도
			실적	0	4					

< 성과지표별 목표치 설정 근거 >

- 벼농사 생력재배 면적
 - 전년도 대비, 16년 작물환경팀 주요 업무 계획
- 지역특화 과수 육성
 - 전년도 대비
- 씨감자 생산 기반 조성
 - 전년도 대비

단위사업

친환경농산물 생산기술 보급

□ 목적 및 주요내용

○ 목적

- 생력화 신기술 보급 및 농작물 병해충 예찰·방제로 고품질 식량작물 안정 생산

○ 주요내용

- 노동력 절감 벼농사 기술보급
 - 무논점파 신기술 확대(10개단지 50ha)
 - 벼 생력재배 축조시비기 지원(10개소 50ha)
 - 벼 육묘상자 자동 이송장치 시범(1개소 100ha)
- 농작물 병해충 예찰 및 방제사업
 - 무인헬기 병해충 적기 공동방제(1,500ha)
 - 본답 기다리병 사전 방제(2개소 100ha)
 - 병해충 종합 진단실(1개소), 예찰담(1개소) 및 예찰단(10개읍면 예찰요원 선정) 운영

□ 관련 예산사업 내역

(단위:개, 백만원)

사업명	회계구분	'14결산	'15예산	'16예산	비고 (세부사업수)
친환경농산물 생산기술 보급	일반회계	560	430	661	5
친환경 식량작물 기반조성		496	362	365	
병해충종합진단기술지원		15	18	12	
농작물 병해충예찰단 운영		18	20	20	
경북쌀명품화와생력화		31	30	64	
신소득원확대기술		0	0	200	

□ 관련 예산사업 개요

사업명	친환경 식량작물 기반조성
사업내용	센터 자체운영예산, 친환경식량작물 관련 교육 및 민간보조
사업기간	2016년01월01일 ~ 2020년12월31일
지원형태	기타
지원조건	군비 100%
시행주체	

사업명	병해충종합진단기술지원
사업내용	병해충예찰진단을 통한 사전예방으로 생산량 증대에 기여
사업기간	2016년01월01일 ~ 2020년12월31일
지원형태	직접수행
지원조건	국비 50%, 군비 50%
시행주체	농업기술센터

사업명	농작물 병해충예찰단 운영
사업내용	돌발 및 공적방제 병해충의 사전 차단
사업기간	2016년01월01일 ~ 2020년12월31일
지원형태	직접수행
지원조건	도비 30%, 군비 70%
시행주체	농업기술센터

사업명	경북쌀명품화와생력화
사업내용	경북쌀 명품화를 위한 생력기계및 노동력절감사업으로 고품질 쌀 생산
사업기간	2016년01월01일 ~ 2020년12월31일
지원형태	민간보조
지원조건	도비 30%, 군비 70%
시행주체	

사업명	신소득원확대기술
사업내용	쌀산업의 새로운 성장 동력으로 쌀 생산 농가와 연계한 가공 산업 육성
사업기간	2016년01월01일 ~ 2020년12월31일
지원형태	민간보조
지원조건	국비 50%, 군비 50%
시행주체	

단위사업

신기술 보급 시범사업

□ 목적 및 주요내용

○ 목적

- 지역 대표작목 다수확 생력재배 기술보급 및 과수 특용작물 등 새소득 유망작목 성공적 도입

○ 주요내용

- 탐프루트 기준 시범과원 조성(사과, 대봉감)
- 새소득작목 육성시범(동근마 등)
- 신선채소 꾸러미 상품 생산시범
- 고추 다수확 조기 생력재배 시범
- 딸기생력 최적환경 조절 시범
- 해방풍 6차산업단지 조성 시범
- 과수 친환경 병해충방제 시범

□ 관련 예산사업 내역

(단위:개, 백만원)

사업명	회계구분	'14결산	'15예산	'16예산	비고 (세부사업수)
신기술 보급 시범사업	일반회계	972	767	943	3
지역 특화작물 육성기반 조성		773	431	656	
생산비절감기술시범(발작물소득화)		199	200	60	
소득작물새기술보급		0	136	228	

□ 관련 예산사업 개요

사업명	지역 특화작물 육성기반 조성
사업내용	수입개방으로 차별화된 지역 특화작목육성을 위해 고추육묘, 과수선도농가 육성 기반조성
사업기간	2016년01월01일 ~ 2020년12월31일
지원형태	기타
지원조건	군비 100%
시행주체	

사업명	생산비절감기술시범(발작물소득화)
사업내용	수수 생산비 절감 기계이식 재배기술 보급
사업기간	2016년01월01일 ~ 2020년12월31일
지원형태	민간보조
지원조건	국비 50%, 군비 50%
시행주체	

사업명	소득작물새기술보급
사업내용	과수과채류무인방제시범, 해방풍 6차산업단지 시범조성 등
사업기간	2016년01월01일 ~ 2020년 12월31일
지원형태	민간보조
지원조건	도비, 군비
시행주체	

단위사업

연구개발지원기능활성화

□ 목적 및 주요내용

○ 목적

- 우량 씨감자 적기·안정적 공급기반 확충 및 자체 씨감자 생산체계 구축
- 농업인 맞춤형 농업자원에 대한 과학적 분석, 진단, 검정기능 활성화를 위한 종합 검정실 운영
- 미생물을 활용한 시설재배농가 작물생육촉진, 농업환경 개선

○ 주요내용

- 토양종합검정실 운영(5,000점)
- 유용미생물배양실 운영 및 공급(60t)
- 조직배양실 운영 및 원종씨감자 생산(3ha)
- 감자 조기재배 기술정립(5개소)
- 아열대작물 지역 적응시험(한라봉 등 3개작물)
- 우량씨감자 안정생산 보급 및 고전분 맛감자 생산 시범(3개소, 3ha)
- 양봉 고부가가치 브랜드화 시범(3개소)
- 원예활동 생활화 시범(울진군민 및 야생화연구회원)

□ 관련 예산사업 내역

(단위:개, 백만원)

사업명	회계구분	'14결산	'15예산	'16예산	비고 (세부사업수)
연구개발지원기능활성화	일반회계	279	643	623	5
실증시험기술개발		271	614	375	
원예활동생활화시범		8	3	4	
과학영농현장기술지원		0	26	44	
친환경 기술		0	0	50	
농촌지도장비지원		0	0	150	

□ 관련 예산사업 개요

사업명	실증시험기술개발
사업내용	친환경 유용미생물 생산, 씨감자 수매 잔량 보상 및 안정생산 보급 시범
사업기간	2016년01월01일 ~ 2020년12월31일
지원형태	직접수행
지원조건	군비 100%
시행주체	농업기술센터

사업명	원예활동생활화시범
사업내용	야생화 연구회원 야생화 이용 분경재배 등 증식사업 수행
사업기간	2016년01월01일 ~ 2020년12월31일
지원형태	직접수행
지원조건	군비 100%
시행주체	농업기술센터

사업명	과학영농현장기술지원
사업내용	토양검정 인부사역, 토양검정실 유지관리 및 재료 구입
사업기간	2016년01월01일 ~ 2020년12월31일
지원형태	직접수행
지원조건	국비 50%, 군비 50%
시행주체	농업기술센터

사업명	친환경 기술
사업내용	유용미생물 대량생산에 소요되는 배지원료 및 초자 등 구입
사업기간	2016년01월01일 ~ 2016년12월31일
지원형태	직접수행
지원조건	국비 30%, 도비 12%, 군비 58%
시행주체	농업기술센터

사업명	농촌지도장비지원
사업내용	농촌지도장비(ICP) 구입
사업기간	2016년01월01일 ~ 2016년12월31일
지원형태	직접수행
지원조건	지특 50%, 군비 50%
시행주체	농업기술센터

단위사업

지역농업특성화사업

□ 목적 및 주요내용

○ 목적

○ 매실 위주의 과수산업을 지역환경에 적합한 복숭아, 체리 등의 고소득 핵과류로 대체하고 부가가치 창출을 위한 6차산업으로 육성

○ 주요내용

- 핵과류 시범과원 조성
- 핵과류 어메니티 거리 조성
- 매실가공상품 생산
- 지역협의체 구성 및 운영
- 상표 및 포장 디자인 개발 등

□ 관련 예산사업 내역

(단위:개, 백만원)

사업명	회계구분	'14결산	'15예산	'16예산	비고 (세부사업수)
지역농업특성화사업	일반회계	0	360	320	1
지역농업특성화사업		0	360	320	

□ 관련 예산사업 개요

사업명	지역농업특성화사업
사업내용	핵과류 6차산업단지 조성
사업기간	2016년01월01일 ~ 2016년12월31일
지원형태	민간보조
지원조건	지특 50%, 군비 50%
시행주체	

정책사업목표

농업인 전문교육 강화 및 농촌자원 소득개발

(1) 주요내용

- 농업인 전문교육 강화로 능력향상 및 농촌자원 소득개발
- 농기계 임대사업 추진

(2) 성과지표 및 목표치 설정

< 성과지표별 목표치 설정 >

성과지표(단위)	지표 유형	가중 치	실적 및 목표치					측정산식 또는 측정방법	자료수집 방법/출처	
			구분	'14	'15	'16	'17			'18
농촌생활환경 및 활동기반 조성 개소수(개소)	일반	30	목표	17	15	30	30	30	생활환경기반조성 개소수	시범사업 추진 실적 및 현지 확인
			실적	17	25					
농업인조직체 연찬교육 및 농업인 전문교육 참석자 수(명)	일반	30	목표	2,500	3,000	3,000	3,000	3,000	농업인조직체 연찬교육 및 농업인전문교육 참석자 수	교육 참석 등록부
			실적	3,070	3,240					
농업기계 임대 횟수, 오지마을 농기계순회수리 횟수(회)	일반	40	목표	2,500	3,500	4,500	4,500	4,500	농기계 임대 횟수	임대실적
			실적	3,200	4,692					

< 성과지표별 목표치 설정 근거 >

- 농촌생활환경 및 활동기반 조성 개소수
 - 전년도 대비, 16년 농촌자원사업 추진계획
- 농업인조직체 연찬교육 및 농업인 전문교육 참석자 수
 - 전년도 대비, 농업인 교육훈련사업 기본계획
- 농업기계 임대 횟수, 오지마을 농기계순회수리 횟수
 - 전년도 대비, 16년 농기계훈련사업 기본계획

단위사업

농업인 전문능력 향상

□ 목적 및 주요내용

○ 목적

- 농업농촌 여건 변화에 따른 농업인 전문교육 강화로 경쟁력있는 농업인 육성
- 유능한 후계농업경영인 육성 및 농업인 단체 활성화 지원으로 지역농업 선도역할 수행

○ 주요내용

- 농기계임대사업 및 농기계교육훈련
- 농업인조직체(농촌지도자, 농업경영인, 4-h 등) 전문연찬교육 및 행사
- 농업인 전문교육(새해농업인실용교육, 품목별농업인교육, 농업인대학 등)
- 귀농귀촌현장실습

□ 관련 예산사업 내역

(단위:개, 백만원)

사업명	회계구분	'14결산	'15예산	'16예산	비고 (세부사업수)
농업인 전문능력 향상	일반회계	1,194	2,265	1,383	17
농기계이용증진사업		785	792	712	
농기계 임대사업		0	1,000	40	
농업기계훈련사업		18	28	45	
농업인 학습단체 육성		151	143	176	
농촌지도자양성교육		2	2	2	
품목별농업인연구모임육성지원		8	5	4	
농업인전문교육		56	75	100	
농업전문인력과조직체육성		112	72	108	
농업인대학 운영		12	0	66	
울진군농업인한마음대회		35	35	35	
4-H연합회 교육행사		8	8	8	
울진친환경농산물홍보행사		7	13	7	
귀농귀촌교육및현장실습지원		0	12	30	
영농기술및농기계교육추진		0	60	30	
농업인전문교육(기초기술영농교육)		0	12	12	
농업인전문교육(전문농업인기술교육)		0	8	8	
농업인단체자력기반구축		0	0	1	

□ 관련 예산사업 개요

사업명	농기계이용증진사업
사업내용	농기계순회수리 및 안전사용교육 150회, 임대사업용 농기계 구입 11종
사업기간	2016년01월01일 ~ 2020년12월31일
지원형태	직접수행
지원조건	군비 100%
시행주체	농업기술센터

사업명	농기계 임대사업
사업내용	밭식량작물 다목적 농업기계 구입
사업기간	2016년01월01일 ~ 2016년12월31일
지원형태	직접수행
지원조건	도비 30%, 군비 70%
시행주체	농업기술센터

사업명	농업기계훈련사업
사업내용	현장이용기술교육 재료구입, 농기계교육훈련장비 구입, 이론교육 및 기종별 운전조작, 정비수리기술교육
사업기간	2016년01월01일 ~ 2020년12월31일
지원형태	직접수행
지원조건	국비, 도비, 군비
시행주체	농업기술센터

사업명	농업인 학습단체 육성
사업내용	영농4H 정착기반조성 및 과제활동 지원, 청년농업인 자립기반 구축, 해충포획기 지원
사업기간	2016년01월01일 ~ 2020년12월31일
지원형태	기타
지원조건	도비 30%, 군비 70%
시행주체	

사업명	농촌지도자양성교육
사업내용	농촌지도자 양성 교육
사업기간	2016년01월01일 ~ 2020년12월31일
지원형태	직접수행
지원조건	국비 50%, 군비 50%
시행주체	농업기술센터

사업명	품목별농업인연구모임육성지원
사업내용	품목별 농업인조직을 대상으로 소집단 중심의 전문교육과정을 연중 실시 지역농산물의 경쟁력 강화
사업기간	2016년01월01일 ~ 2020년12월31일
지원형태	민간보조
지원조건	국비 50%, 군비 50%
시행주체	

사업명	농업인전문교육
사업내용	농업인에게 필요한 영농기술 및 정보를 사전에 교육하여 친환경농산물 재배기술 향상 및 소득증대 도모
사업기간	2016년01월01일 ~ 2020년12월31일
지원형태	직접수행
지원조건	군비 100%
시행주체	

사업명	농업전문인력과조직체육성
사업내용	농업인 학습조직체(농촌지도자, 농업경영인, 4-H회) 및 품목별농업인 연구모임 육성관련 우수농업인 해외연수, 농업인 한마음대회, 농업인 학습조직체 도대회 추진 등
사업기간	2016년01월01일 ~ 2020년12월31일
지원형태	직접수행
지원조건	군비 100%
시행주체	농업기술센터

사업명	농업인대학 운영
사업내용	특화 품목을 중심으로 중장기 심화 교육
사업기간	2016년01월01일 ~ 2020년12월31일
지원형태	직접수행
지원조건	국비 15%, 군비 85%
시행주체	농업기술센터

사업명	울진군농업인한마음대회
사업내용	울진군 농업인 한마음대회 지원
사업기간	2016년01월01일 ~ 2020년12월31일
지원형태	민간보조
지원조건	군비 100%
시행주체	

사업명	4-H연합회 교육행사
사업내용	4-H연합회 교육행사 지원
사업기간	2016년01월01일 ~ 2020년12월31일
지원형태	민간보조
지원조건	군비 100%
시행주체	

사업명	울진친환경농산물 홍보행사
사업내용	전국 으뜸농산물 한마당행사 참석 지원
사업기간	2016년01월01일 ~ 2020년12월31일
지원형태	민간보조
지원조건	군비 100%
시행주체	

사업명	귀농귀촌교육및현장실습지원
사업내용	귀농귀촌 교육 및 현장실습 지원
사업기간	2016년01월01일 ~ 2020년12월31일
지원형태	직접수행
지원조건	국비 50%, 군비 50%
시행주체	농업기술센터

사업명	영농기술및농기계교육추진
사업내용	선도농가 현장실습 교육
사업기간	2016년01월01일 ~ 2020년12월31일
지원형태	직접수행
지원조건	도비 30%, 군비 70%
시행주체	농업기술센터

사업명	농업인전문교육(기초기술영농교육)
사업내용	기초기술 영농교육
사업기간	2016년01월01일 ~ 2020년12월31일
지원형태	직접수행
지원조건	국비 50%, 군비 50%
시행주체	농업기술센터

사업명	농업인전문교육(전문농업인기술교육)
사업내용	전문농업인 기술 교육
사업기간	2016년01월01일 ~ 2020년12월31일
지원형태	직접수행
지원조건	국비 50%, 군비 50%
시행주체	농업기술센터

사업명	농업인단체자력기반구축
사업내용	여성농업인 농작업편의장비 지원
사업기간	2016년01월01일 ~ 2017년12월31일
지원형태	민간보조
지원조건	도비 30%, 군비 70%
시행주체	

단위사업

농촌자원개발 가치창출

□ 목적 및 주요내용

○ 목적

- 농업·농촌 자원 개발 및 활용기술 지원을 통한 농가 소득 증대
- 농촌생활·농작업 환경개선 및 농촌여성 전문능력배양과 생활지원사업 교육을 통한 농촌생활 활력화

○ 주요내용

- 농업·농촌자원 개발 및 활용기술 지원
- 농촌체험관광 화성화 및 농촌체험기술 보급
- 농산물 가공기술 지원 및 소규모 창업 활성화 지원
- 농작업 환경개선 및 생산적 농촌 복지로 노후 질적 생활 기반 조성
- 농촌여성 전문능력 개발 교육 및 향토음식·전통식문화 계승

□ 관련 예산사업 내역

(단위:개, 백만원)

사업명	회계구분	'14결산	'15예산	'16예산	비고 (세부사업수)
농촌자원개발 가치창출	일반회계	345	1,338	1,574	10
여성농업인능력개발		33	38	17	
여성농업인능력배양		38	51	45	
농촌자원개발 소득화		21	1,048	13	
농촌여성소득기술지원사업		42	17	20	
건강한 농촌마을 육성		96	25	23	
농작업 환경개선 편이장비 지원		50	64	67	
농촌자원 부가가치 향상		10	40	35	
농촌건강장수마을육성		55	55	55	
농산물종합가공기술지원		0	0	500	
향토산업육성사업		0	0	800	

□ 관련 예산사업 개요

사업명	여성농업인능력개발
사업내용	여성농업인전문기술교육, 지역문화축제장운영, 생활개선회교육활동지원 등
사업기간	2016년01월01일 ~ 2020년12월31일
지원형태	직접수행
지원조건	군비 100%
시행주체	농업기술센터

사업명	여성농업인능력배양
사업내용	지역농산물 가공기술 습득 및 부가가치향상 교육으로 경제 활성화 및 전문자격증 취득으로 부업과 연계
사업기간	2016년01월01일 ~ 2020년12월31일
지원형태	직접수행
지원조건	도비 30%, 군비 70%
시행주체	농업기술센터

사업명	농촌자원개발 소득화
사업내용	지역특산물 가공시험 연구
사업기간	2016년01월01일 ~ 2020년12월31일
지원형태	직접수행
지원조건	군비100%
시행주체	농업기술센터

사업명	농촌여성소득기술지원사업
사업내용	농산물가공 교육장 운영 및 가공시험 연구
사업기간	2016년01월01일 ~ 2020년12월31일
지원형태	직접수행
지원조건	군비100%
시행주체	농업기술센터

사업명	건강한 농촌마을 육성
사업내용	농심나눔센터 조성
사업기간	2016년01월01일 ~ 2020년12월31일
지원형태	직접수행
지원조건	군비 100%
시행주체	농업기술센터

사업명	농작업 환경개선 편이장비 지원
사업내용	해당작목의 농작업 여건 파악 및 필요 편이장비 전문가 컨설팅 후 지역별, 작목별 특성에 맞는 편이장비 선정 보급
사업기간	2016년01월01일 ~ 2020년12월31일
지원형태	민간보조
지원조건	지특, 도비, 군비
시행주체	

사업명	농촌자원 부가가치 향상
사업내용	지역대표 향토음식 계승 활성화, 농촌체험학습 네트워크 홍보,
사업기간	2016년01월01일 ~ 2020년12월31일
지원형태	직접수행
지원조건	도비30%, 군비70%
시행주체	농업기술센터

사업명	농촌건강장수마을육성
사업내용	농촌건강장수마을 조성, 농촌노인 노후활동 프로그램 운영 지원
사업기간	2016년01월01일 ~ 2020년12월31일
지원형태	민간보조
지원조건	지특, 도비, 군비
시행주체	

사업명	농산물종합가공기술지원
사업내용	농산물 종합가공실습 교육장 조성 및 농산물 가공장비 구입
사업기간	2016년01월01일 ~ 2017년12월31일
지원형태	기타
지원조건	지특 50%, 군비 50%
시행주체	농업기술센터

사업명	향토산업육성사업
사업내용	울진 콩6차산업화 클러스터 구축 및 가공기반 구축
사업기간	2016년01월01일 ~ 2020년12월31일
지원형태	민간보조
지원조건	지특, 도비, 군비
시행주체	

단위사업

농촌지도기반 확충

□ 목적 및 주요내용

○ 목적

- 지역특화 농업기술 db구축 및 농업기술지도 효율성 향상

○ 주요내용

- 지도기관 및 지도공무원 역량강화
- 현장기술지도활동지원으로 농업전문인력 양성
- 선도농가경영(강소농) 육성 및 농가경영기술 현장실용화지원
- 농산물소득조사 분석 및 농업인e-비즈니스 활성화지원

□ 관련 예산사업 내역

(단위:개, 백만원)

사업명	회계구분	'14결산	'15예산	'16예산	비고 (세부사업수)
농촌지도기반 확충	일반회계	154	119	162	12
지도기관 전문능력강화		3	3	3	
지도공무원전문지도역량 강화(농업전문인력양성)		1	5	3	
현장기술지도활동지원(농 업전문인력양성)		3	7	7	
농촌지도기반조성		61	3	53	
농촌지도업무추진		17	18	19	
농산물소득조사분석		3	2	2	
농업인e-비즈니스활성화 지원		5	10	10	
농가경영기술현장실용화 지원		3	3	3	
지역특화농업기술정보화 인력지원		10	10	10	
선도농가경영(강소농)육 성		34	30	30	
사업관리및사업평가지원(강소농)		5	9	9	
지도공무원역량개발교육		9	18	12	

□ 관련 예산사업 개요

사업명	지도기관 전문능력강화
사업내용	농촌지도공무원 역량개발 지원
사업기간	2016년01월01일 ~ 2020년12월31일
지원형태	직접수행
지원조건	도비 30%, 군비 70%
시행주체	농업기술센터

사업명	지도공무원전문지도역량강화(농업전문인력양성)
사업내용	시대상황에 맞는 신기술 및 정보 습득
사업기간	2016년01월01일 ~ 2020년12월31일
지원형태	직접수행
지원조건	국비50%, 군비50%
시행주체	농업기술센터

사업명	현장기술지도활동지원(농업전문인력양성)
사업내용	시군농업산학협동심의회 및 농촌지도상담인력 운영
사업기간	2016년01월01일 ~ 2020년12월31일
지원형태	직접수행
지원조건	국비50%, 군비50%
시행주체	농업기술센터

사업명	농촌지도기반조성
사업내용	시험연구 포장 및 청사 주변 환경 정비
사업기간	2016년01월01일 ~ 2020년12월31일
지원형태	직접수행
지원조건	군비100%
시행주체	농업기술센터

사업명	농촌지도업무추진
사업내용	농촌지도 업무추진
사업기간	2016년01월01일 ~ 2020년12월31일
지원형태	직접수행
지원조건	군비 100%
시행주체	농업기술센터

사업명	농산물소득조사분석
사업내용	4가지 작목에 대한 소득조사
사업기간	2016년01월01일 ~ 2020년12월31일
지원형태	직접수행
지원조건	국비100%
시행주체	농업기술센터

사업명	농업인e-비즈니스활성화지원
사업내용	e-비즈니스 리더양성 프로그램 운영을 통한 전자상거래 활성화·경영역량 배양
사업기간	2016년01월01일 ~ 2020년12월31일
지원형태	직접수행
지원조건	국비50%, 군비50%
시행주체	농업기술센터

사업명	농가경영기술현장실용화지원
사업내용	경영개선을 통한 농가소득 증대
사업기간	2016년01월01일 ~ 2020년12월31일
지원형태	직접수행
지원조건	국비50%, 군비50%
시행주체	농업기술센터

사업명	지역특화농업기술정보화인력지원
사업내용	지역특성에 맞는 대표작목 육성을 위한 DB구축
사업기간	2016년01월01일 ~ 2020년12월31일
지원형태	직접수행
지원조건	국비50%, 군비50%
시행주체	농업기술센터

사업명	선도농가경영(강소농)육성
사업내용	강소농 육성을 위한 품목별 표준농가 모델육성
사업기간	2016년01월01일 ~ 2020년12월31일
지원형태	직접수행
지원조건	국비 50%, 군비 50%
시행주체	농업기술센터

사업명	사업관리및사업평가지원(강소농)
사업내용	우수경영체 현장 벤치마킹 등을 통한 강소농 육성
사업기간	2016년01월01일 ~ 2020년12월31일
지원형태	직접수행
지원조건	국비50%, 군비50%
시행주체	농업기술센터

사업명	지도공무원역량개발교육
사업내용	지도공무원에 대한 체계적인 교육프로그램 도입
사업기간	2016년01월01일 ~ 2020년12월31일
지원형태	직접수행
지원조건	국비 50%, 군비50%
시행주체	농업기술센터

맑은 물 사업소

전략목표	맑은 물의 안정적 공급과 생활환경 개선
[소관부서]	맑은물사업소

1. 기본방향

○ 상수도시설 확충으로 맑은 물의 안정적 공급
○ 공공하수처리시설 확충으로 지역민의 삶의 질 향상
○ 청사 유지보수로 깨끗한 근무환경 조성

< 정책사업목표 현황 >

(단위:개, 백만원)

정책사업목표	성과 지표수	단위 사업수	예산액
마을상수도 시설확충과 유지관리로 주거환경개선	2	1	3,519
하수도시설 확충 및 유지관리·보수로 주거환경개선	2	3	31,613
청사의 효율적 관리로 쾌적한 근무환경 조성	1	1	27

2. 조직 및 인력현황

(단위 : 명)

부서명	정원				현원	계단위 직제명
	계	4급이상	5급	6급이하		
계	26	0	1	25	26	
맑은물사업소	26	0	1	25	26	경영관리, 지방상수도, 마을상수도, 하수도, 울진지방상수도추진

3. 예산현황

(단위 : 백만원, %)

구 분	예 산 액		전년도예산액		비교증감	
		구성비		구성비		증감률
계	38,476	100.00 %	34,411	100.00 %	4,065	11.81%
정책사업	35,159	91.38 %	30,469	88.54 %	4,690	15.39%
행정운영경비	988	2.57 %	922	2.68 %	66	7.12%
인력운영비	828	2.15 %	764	2.22 %	64	8.41%
기본경비	159	0.41 %	158	0.46 %	1	0.91%
재무활동	2,330	6.06 %	3,021	8.78 %	△690	△22.86%

정책사업목표

마을상수도 시설확충과 유지관리로 주거환경개선

(1) 주요내용

- 소규모수도시설 긴급보수 및 유지관리
- 소규모수도시설 지하수 개발 및 시설개선
- 마을상수도 정수시설 설치 및 소독약 자동투입장치 설치

(2) 성과지표 및 목표치 설정

< 성과지표별 목표치 설정 >

성과지표(단위)	지표 유형	가중 치	실적 및 목표치					측정산식 또는 측정방법	자료수집 방법/출처	
			구분	'14	'15	'16	'17			'18
소규모수도시설 개선 및 개량사업(건)	핵심	70	목표	7	7	7	7	7	추진건수	준공서류, 공문
			실적	7	7					
소규모수도시설 위탁 및 정수시설 설치(%)	일반	30	목표	100	100	100	100	100	(추진실적/계획)*100	준공서류, 공문
			실적	100	100					

< 성과지표별 목표치 설정 근거 >

- 소규모수도시설 개선 및 개량사업
 - 연도별 소규모수도시설 개선사업 추진건수
- 소규모수도시설 위탁 및 정수시설 설치
 - 당초 계획대비 실제 추진실적

단위사업

맑은 물 공급시설 관리

□ 목적 및 주요내용

○ 목적

- 농어촌지역 소규모 수도시설 확충 및 시설개선으로 안심하고 마실 수 있는 맑은 물 공급
- 계곡수 수원지의 장마철 탁도, 이물질, 원생동물 처리를 위한 여과시설 설치로 맑고 깨끗한 수돗물 공급

○ 주요내용

- 소규모 수도시설의 효율적인 관리를 위한 시설개선 및 개량사업 추진
- 안정적인 수질공급을 위한 소규모 수도시설 위탁 및 정수시설 설치
- 소규모 수도시설의 체계적 관리를 위한 민간위탁 운영

□ 관련 예산사업 내역

(단위:개, 백만원)

사업명	회계구분	'14결산	'15예산	'16예산	비고 (세부사업수)
맑은 물 공급시설 관리	일반회계	4,359	3,348	3,519	7
소규모수도시설 긴급보수		149	100	150	
소규모수도 시설관리		169	201	221	
소규모수도시설 위탁관리		194	200	200	
소규모수도시설 개선사업		3,258	1,825	2,280	
마을상수도 시설개선 및 정수시설 설치		295	300	302	
소규모수도시설 개량사업		286	714	357	
상하수도업무추진		8	8	8	

□ 관련 예산사업 개요

사업명	소규모수도시설 긴급보수
사업내용	누수 및 동파 등으로 인한 소규모수도시설 긴급보수
사업기간	2016년01월01일 ~ 2020년12월31일
지원형태	직접수행
지원조건	군비 100%
시행주체	맑은물사업소(마을상수도팀)

사업명	소규모수도 시설관리
사업내용	수질검사, 정수필터 등 구입, 지하수 영향조사
사업기간	2016년01월01일 ~ 2020년12월31일
지원형태	직접수행
지원조건	군비 100%
시행주체	맑은물사업소(마을상수도팀)

사업명	소규모수도시설 위탁관리
사업내용	위 치 : 9개읍면 사 업 량 : 마을상수도46, 소규모급수시설 135 사업기간 : 2016. 3 ~ 2017. 2
사업기간	2016년01월01일 ~ 2020년12월31일
지원형태	직접수행
지원조건	군비 100%
시행주체	맑은물사업소(마을상수도팀)

사업명	소규모수도시설 개선사업
사업내용	소규모수도 시설개선, 지하수 개발
사업기간	2016년01월01일 ~ 2020년12월31일
지원형태	직접수행
지원조건	군비 100%
시행주체	맑은물사업소(마을상수도팀)

사업명	마을상수도 시설개선 및 정수시설 설치
사업내용	정수장비 설치, 수위조절기 및 염소투입기 설치
사업기간	2016년01월01일 ~ 2020년12월31일
지원형태	직접수행
지원조건	군비 100%
시행주체	맑은물사업소(마을상수도팀)

사업명	소규모수도시설 개량사업
사업내용	취수시설, 정수시설, 소독시설, 도송배수 관로 설치 및 개량
사업기간	2016년01월01일 ~ 2020년12월31일
지원형태	직접수행
지원조건	지특 70%, 도비 9%, 군비 21%
시행주체	맑은물사업소(마을상수도팀)

사업명	상하수도업무추진
사업내용	상하수도 업무추진
사업기간	2016년01월01일 ~ 2020년12월31일
지원형태	직접수행
지원조건	군비 100%
시행주체	맑은물사업소(경영관리팀)

정책사업목표

하수도시설 확충 및 유지관리·보수로 주거환경개선

(1) 주요내용

- 하수도시설 확충으로 생활하수 등 처리 기반시설 설치
 - 하수관로 정비, 하수관거 BTL사업, 하수처리시설 증설 및 설치
- 하수도시설 유지 및 운영관리, 노후관로 보수
 - 하수처리시설 운영관리, 내부교체 및 정비, 하수슬러지 처리

(2) 성과지표 및 목표치 설정

< 성과지표별 목표치 설정 >

성과지표(단위)	지표 유형	가중 치	실적 및 목표치					측정산식 또는 측정방법	자료수집 방법/출처	
			구분	'14	'15	'16	'17			'18
하수도보급률(%)	핵심	70	목표	62.2	67.0	70.0	75.0	80.0	(하수처리구역인구 /총인구)*100 (단위 %)	준공서류, 공문
			실적	62.2	67.0					
시설점검`정비(%)	일반	30	목표	90	95	95	95	100	(추진실적/당초계 획)*100	준공서류, 공문
			실적	93	95					

< 성과지표별 목표치 설정 근거 >

- 하수도보급률
 - 하수처리시설 설치에 따른 총인구 대비 하수처리구역 인구 비율
- 시설점검`정비
 - 당초 계획대비 실제 하수처리시설 유지보수 추진 비율

단위사업

하수도시설 유지관리

□ 목적 및 주요내용

○ 목적

- 공공하수처리시설의 원활한 운영을 위한 지원
- 공공하수처리시설 운영의 전문성 확보를 위한 관리대행

○ 주요내용

- 공공하수처리시설 민간위탁 관리
- 공공하수처리시설 운영관리 및 기술진단

□ 관련 예산사업 내역

(단위:개, 백만원)

사업명	회계구분	'14결산	'15예산	'16예산	비고 (세부사업수)
하수도시설 유지관리	일반회계	2,161	2,045	2,575	2
하수처리시설 운영관리		301	655	1,020	
하수처리시설 위탁운영		1,860	1,390	1,555	

□ 관련 예산사업 개요

사업명	하수처리시설 운영관리
사업내용	시설주변 제초작업, 배수펌프장 및 하수처리시설 관리 등
사업기간	2016년01월01일 ~ 2020년12월31일
지원형태	직접수행
지원조건	군비 100%
시행주체	맑은물사업소(하수도팀)

사업명	하수처리시설 위탁운영
사업내용	전문위탁업체를 통한 공공하수처리시설 위탁관리
사업기간	2016년01월01일 ~ 2020년12월31일
지원형태	민간보조
지원조건	군비 100%
시행주체	코오롱워터앤에너지(주)

단위사업

하수처리시설 유지보수

□ 목적 및 주요내용

○ 목적

- 하수도시설의 상시점검으로 노후된 시설물 정비
- 하수도준설 및 발생슬러지의 적정처리

○ 주요내용

- 노후된 하수처리시설 기기 교체 및 시설물 정비
- 하수관로 긴급보수 및 준설, 하수슬러지 처리

□ 관련 예산사업 내역

(단위:개, 백만원)

사업명	회계구분	'14결산	'15예산	'16예산	비고 (세부사업수)
하수처리시설 유지보수	일반회계	960	647	862	2
하수처리시설 내부교체 및 정비		594	247	337	
하수처리시설 유지보수		366	400	525	

□ 관련 예산사업 개요

사업명	하수처리시설 내부교체 및 정비
사업내용	○ 사업량 : 하수처리시설 16개소, 배수펌프장 2개소 ○ 노후된 하수처리시설 기기 교체 및 정비
사업기간	2016년01월01일 ~ 2020년12월31일
지원형태	직접수행
지원조건	군비 100%
시행주체	맑은물사업소(하수도팀)

사업명	하수처리시설 유지보수
사업내용	하수관로 긴급보수 및 준설, 하수처리시설 발생 슬러지의 처리
사업기간	2016년01월01일 ~ 2020년12월31일
지원형태	직접수행
지원조건	군비 100%
시행주체	맑은물사업소(하수도팀)

단위사업

하수도시설 확충

□ 목적 및 주요내용

○ 목적

- 하수처리시설 및 하수관로 설치로 쾌적한 도시 생활환경 조성 및 지역주민 보건위생 향상
- 생활하수 등 처리 기반시설 설치로 방류수역 수질보전

○ 주요내용

- 하수관거 정비 및 보수
- 하수처리장 건설 및 증설사업
- 농어촌마을하수도 설치 및 정비

□ 관련 예산사업 내역

(단위:개, 백만원)

사업명	회계구분	'14결산	'15예산	'16예산	비고 (세부사업수)
하수도시설 확충	일반회계	9,857	19,923	28,176	10
하수관거정비사업		1,165	1,300	100	
울진하수관거BTL사업		6,570	6,618	6,658	
평해하수처리장 건설사업		0	2,156	200	
하수관거 정비사업(도비)		122	450	300	
울진 공공하수처리시설 증설		2,000	8,256	989	
오산 농어촌마을하수도 설치사업		0	429	4,573	
하당 농어촌마을하수도설치사업		0	0	429	
울진 하수관로 정비사업		0	714	13,913	
사동 농어촌마을하수도 설치사업		0	0	300	
북면 공공하수처리시설 증설사업		0	0	714	

□ 관련 예산사업 개요

사업명	하수관거정비사업
사업내용	하수관로 정비 및 유지관리
사업기간	2016년01월01일 ~ 2020년12월31일
지원형태	직접수행
지원조건	군비 100%
시행주체	맑은물사업소(하수도팀)

사업명	울진하수관거BTL사업
사업내용	분류식 하수관거정비 및 부실 하수관거 개보수에 따른 시설임대료 및 운영비 지급
사업기간	2012년01월01일 ~ 2032년12월31일
지원형태	직접수행
지원조건	국비 68.87% 지방비 31.13%
시행주체	맑은물사업소(하수도팀)

사업명	평해하수처리장 건설사업
사업내용	○위 치 : 평해읍 평해리 64번지 일원 ○사업량 : 처리시설 Q=1,300톤/일
사업기간	2012년01월01일 ~ 2016년12월31일
지원형태	직접수행
지원조건	군비 100%
시행주체	한국환경공단

사업명	하수관거 정비사업(도비)
사업내용	봉평리 하수관로정비 마무리공사
사업기간	2016년01월01일 ~ 2020년12월31일
지원형태	직접수행
지원조건	도비 30%, 군비 70%
시행주체	맑은물사업소(하수도팀)

사업명	울진 공공하수처리시설 증설
사업내용	위 치 : 울진읍 읍남리 사업량 : 공공하수처리장 규모증설(5,000m³/일 → 9,000m³/일)
사업기간	2013년09월01일 ~ 2016년12월31일
지원형태	민간보조
지원조건	국비 50% 지방비 50%
시행주체	한국환경공단

사업명	오산 농어촌마을하수도 설치사업
사업내용	위 치 : 원남면 오산리, 덕신리 일원 사업량 : 소규모 처리장 설치 Q=350톤/일
사업기간	2015년01월01일 ~ 2017년12월31일
지원형태	민간보조
지원조건	국비 70%, 도비 9%, 군비 21%
시행주체	한국환경공단

사업명	하당 농어촌마을하수도설치사업
사업내용	위 치 : 북면 삼당(상당·중당·하당·구수곡휴양림) 일원 사업량 : 처리장신설 Q=130톤/일
사업기간	2016년01월01일 ~ 2018년12월31일
지원형태	민간보조
지원조건	국비70% 지방비30%
시행주체	한국환경공단

사업명	울진 하수관로 정비사업
사업내용	위 치 : 울진군 울진읍 읍남, 고성, 온양, 연지리 근남면 행곡, 수곡, 노음, 산포리 일원 사업량 : 하수관로 L=30.725km 배수설비 719개소
사업기간	2015년01월01일 ~ 2017년12월31일
지원형태	민간보조
지원조건	국비70% 군비30%
시행주체	한국환경공단

사업명	사동 농어촌마을하수도 설치사업
사업내용	위 치 : 기성면 사동리 일원 사업량 : 소규모 처리장 설치 Q=130톤/일
사업기간	2016년01월01일 ~ 2018년12월31일
지원형태	민간보조
지원조건	군비 100%
시행주체	한국환경공단

사업명	북면 공공하수처리시설 증설사업
사업내용	위 치 : 북면 부구리 일원 사업량 : 공공하수처리장 증설(1,200톤/일 → 1,800톤/일)
사업기간	2016년01월01일 ~ 2018년12월31일
지원형태	민간보조
지원조건	국비 70% 지방비 30%
시행주체	한국환경공단

정책사업목표

청사의 효율적 관리로 쾌적한 근무환경 조성

(1) 주요내용

- 청사 및 주변 환경정비
- 사무실 환경개선사업

(2) 성과지표 및 목표치 설정

< 성과지표별 목표치 설정 >

성과지표(단위)	지표 유형	가중 치	실적 및 목표치					측정산식 또는 측정방법	자료수집 방법/출처	
			구분	'14	'15	'16	'17			'18
청사 환경정비 보수(%)	일반	100	목표	90	95	95	100	100	예산집행을	공문, e-호조
			실적	93	95					

< 성과지표별 목표치 설정 근거 >

- 청사 환경정비 보수

- 예산액 대비 실제 집행을

단위사업

청사관리 및 정비

□ 목적 및 주요내용

○ 목적

청사의 효율적 관리로 쾌적한 근무환경 조성

○ 주요내용

- 청사 사무실 환경개선사업
- 청사 및 주변환경 정비

□ 관련 예산사업 내역

(단위:개, 백만원)

사업명	회계구분	'14결산	'15예산	'16예산	비고 (세부사업수)
청사관리 및 정비	일반회계	114	24	27	1
청사관리 및 정비		114	24	27	

□ 관련 예산사업 개요

사업명	청사관리 및 정비
사업내용	청사관리 인부사역, 사무실 환경개선
사업기간	2016년01월01일 ~ 2020년12월31일
지원형태	직접수행
지원조건	군비 100%
시행주체	맑은물사업소(경영관리팀)

엑스포공원사업소

전략목표	효율적인 공원 운영으로 관광객 유치 극대화
[소관부서]	엑스포공원사업소

1. 기본방향

변화하는 관광수요에 신속하게 대처하고 깨끗하고 쾌적한 공원조성
 각종 정보의 학습제공으로 전시관의 질적 향상을 통한 지속적 업데이트 및 재방문 유도

< 정책사업목표 현황 >

(단위:개, 백만원)

정책사업목표	성과 지표수	단위 사업수	예산액
공원시설 개선 및 편의시설 확충으로 관광객 유치 증대	2	2	1,071
아쿠아리움의 효율적 운영으로 관람객 수 증대	1	1	663

2. 조직 및 인력현황

(단위 : 명)

부서명	정원				현원	계단위 직제명
	계	4급이상	5급	6급이하		
계	8	0	1	7	8	
엑스포공원사업소	8	0	1	7	8	엑스포관리

3. 예산현황

(단위 : 백만원, %)

구 분		예 산 액		전년도예산액		비교증감	
		구성비		구성비		증감률	
계		2,709	100.00 %	2,392	100.00 %	317	13.26%
정책사업		1,734	64.01 %	1,558	65.13 %	176	11.32%
행정운영경비		975	35.99 %	834	34.87 %	141	16.90%
	인력운영비	635	23.43 %	563	23.55 %	71	12.67%
	기본경비	340	12.56 %	271	11.32 %	70	25.71%
재무활동		0	0.00 %	0	0.00 %	0	0.00%

정책사업목표

공원시설 개선 및 편의시설 확충으로 관광객 유치 증대

(1) 주요내용

- 엑스포공원 시설물 유지보수 및 주변환경 정비
- 전시관내 시설물 보수 및 환경개선
- 체험프로그램 및 주말농장 운영

(2) 성과지표 및 목표치 설정

< 성과지표별 목표치 설정 >

성과지표(단위)	지표 유형	가중 치	실적 및 목표치					측정산식 또는 측정방법	자료수집 방법/출처
			구분	'14	'15	'16	'17	'18	
전시관 및 체험프로그램 운영 실적(명)	핵심	70	목표	50,000	50,000	55,000	60,000	65,000	전시관 입장객 및 체험프로그램 참가자 수
			실적	62,544	60,020				
시설물 정비 실적(건)	일반	30	목표	5	8	10	10	10	노후시설물 정비 건수
			실적	5	8				

< 성과지표별 목표치 설정 근거 >

- 전시관 및 체험프로그램 운영 실적
 - 연도별 프로그램 참가자수 증가율
- 시설물 정비 실적
 - 시설물 유지보수 계획

단위사업

엑스포공원 유지관리

□ 목적 및 주요내용

○ 목적

공원시설 개선 및 편의시설 확충

○ 주요내용

- 공원시설물(시설하우스, 방부목, 데크 등) 보수
- 주말농장 확대, 화훼조형물 설치

□ 관련 예산사업 내역

(단위:개, 백만원)

사업명	회계구분	'14결산	'15예산	'16예산	비고 (세부사업수)
엑스포공원 유지관리	일반회계	326	152	189	1
엑스포공원 유지관리		326	152	189	

□ 관련 예산사업 개요

사업명	엑스포공원 유지관리
사업내용	공원시설물 유지보수
사업기간	2016년01월01일 ~ 2020년12월31일
지원형태	직접수행
지원조건	군비 100%
시행주체	엑스포공원사업소

단위사업

엑스포공원 시설운영

□ 목적 및 주요내용

○ 목적

전시관 및 공원내 환경정비로 쾌적한 관람환경 조성

○ 주요내용

- 공원 내 전시관 유지보수 및 경작지 등 관리
- 동물농장 및 생태공원 관리, 주변 환경정비
- 어린이 고원 조성에 따른 부지매입

□ 관련 예산사업 내역

(단위:개, 백만원)

사업명	회계구분	'14결산	'15예산	'16예산	비고 (세부사업수)
엑스포공원 시설운영	일반회계	515	703	882	6
전시관 운영		277	436	503	
경작지 등 관리		79	96	99	
조경 관리		81	89	93	
동물농장관리		40	54	49	
생태공원 관리		38	28	29	
어린이 공원 등 조성		0	0	110	

□ 관련 예산사업 개요

사업명	전시관 운영
사업내용	전시관 관리인부 사역, 전시관 시설 유지보수 등
사업기간	2016년01월01일 ~ 2019년12월31일
지원형태	직접수행
지원조건	군비 100%
시행주체	엑스포공원사업소

사업명	경작지 등 관리
사업내용	경작지 관리 인부사역 및 자재구입
사업기간	2016년01월01일 ~ 2020년12월31일
지원형태	직접수행
지원조건	군비 100%
시행주체	엑스포공원사업소

사업명	조경 관리
사업내용	공원내 조경수 관리 및 풀베기
사업기간	2016년01월01일 ~ 2020년12월31일
지원형태	직접수행
지원조건	군비 100%
시행주체	엑스포공원사업소

사업명	동물농장관리
사업내용	동물농장 관리인부 사역, 동물사료 등 구입
사업기간	2016년01월01일 ~ 2020년12월31일
지원형태	직접수행
지원조건	군비 100%
시행주체	엑스포공원

사업명	생태공원 관리
사업내용	왕피천 생태공원 조성 및 관리
사업기간	2016년01월01일 ~ 2020년12월31일
지원형태	직접수행
지원조건	군비 100%
시행주체	엑스포공원

사업명	어린이 공원 등 조성
사업내용	○ 위 치 : 근남면 수산리 35번지 등 ○ 사업량 : 놀이시설 설치 4종
사업기간	2016년01월01일 ~ 2020년12월31일
지원형태	직접수행
지원조건	군비 100%
시행주체	엑스포공원사업소

정책사업목표

아쿠아리움의 효율적 운영으로 관람객 수 증대

(1) 주요내용

- 아쿠아리움을 민간 전문업체에 위탁
- 차별화된 전시시설 운영으로 변화하는 관광수요에 신속하게 대처

(2) 성과지표 및 목표치 설정

< 성과지표별 목표치 설정 >

성과지표(단위)	지표 유형	가중 치	실적 및 목표치					측정산식 또는 측정방법	자료수집 방법/출처	
			구분	'14	'15	'16	'17			'18
아쿠아리움 관람객 수(명)	핵심	100	목표	75,000	80,000	85,000	90,000	95,000	입장권 발행 관람인원	입장권, 관리일지
			실적	87,958	91,224					

< 성과지표별 목표치 설정 근거 >

- 아쿠아리움 관람객 수
- 연도별 관람인원 수

단위사업

울진아쿠아리움운영

□ 목적 및 주요내용

○ 목적

아쿠아리움의 효율적인 운영 및 관람객 유치 증대

○ 주요내용

- 다양한 해양생태자원 정보 전시관인 아쿠아리움을 민간 전문업체에 위탁
- 관람수입금 배분 : 울진군 60%, 위탁업체 40%

□ 관련 예산사업 내역

(단위:개, 백만원)

사업명	회계구분	'14결산	'15예산	'16예산	비고 (세부사업수)
울진아쿠아리움운영	일반회계	672	703	663	1
울진아쿠아리움운영		672	703	663	

□ 관련 예산사업 개요

사업명	울진아쿠아리움운영
사업내용	아쿠아리움 관리운영 일체
사업기간	2016년01월01일 ~ 2020년12월31일
지원형태	민간보조
지원조건	군비 100%
시행주체	(주)사이엑스

성류굴사무소

전략목표	성류굴 시설개선으로 관광객 증대 도모
[소관부서]	성류굴사무소

1. 기본방향

○ 성류굴의 효율적인 보존관리

< 정책사업목표 현황 >

(단위:개, 백만원)

정책사업목표	성과 지표수	단위 사업수	예산액
성류굴 효율적인 보존 및 관광객 유치증대	1	2	640

2. 조직 및 인력현황

(단위 : 명)

부서명	정원				현원	계단위 직제명
	계	4급이상	5급	6급이하		
계	5	0	0	5	4	
성류굴사무소	5	0	0	5	4	성류굴사무소

3. 예산현황

(단위 : 백만원, %)

구 분	예 산 액		전년도예산액		비교증감	
		구성비		구성비		증감률
계	889	100.00 %	482	100.00 %	407	84.33%
정책사업	640	72.01 %	242	50.28 %	398	163.96%
행정운영경비	249	27.99 %	240	49.72 %	9	3.79%
인력운영비	176	19.77 %	167	34.72 %	8	4.95%
기본경비	73	8.22 %	72	14.99 %	1	1.10%
재무활동	0	0.00 %	0	0.00 %	0	0.00%

정책사업목표

성류굴 효율적인 보존 및 관광객 유치증대

(1) 주요내용

- 천연동굴의 항구적 보존관리 및 문화재적 가치 재조명
- 성류굴 관광 홍보, 쾌적한 주변환경 개선

(2) 성과지표 및 목표치 설정

< 성과지표별 목표치 설정 >

성과지표(단위)	지표 유형	가중 치	실적 및 목표치					측정산식 또는 측정방법	자료수집 방법/출처
			구분	'14	'15	'16	'17	'18	
관광객 유치(명)	핵심	100	목표	255,000	235,000	250,000	255,000	260,000	관광객 입장인원 수
			실적	259,155	234,000				

< 성과지표별 목표치 설정 근거 >

○ 관광객 유치

- 년도별 관광객 수

단위사업

성류굴관리

□ 목적 및 주요내용

○ 목적

성류굴 내외부 시설 개선으로 관광객 유치 증대

○ 주요내용

- 성류굴 주변환경 개선 및 시설 유지보수
- 성류굴 사무실 증축 및 화장실 보수

□ 관련 예산사업 내역

(단위:개, 백만원)

사업명	회계구분	'14결산	'15예산	'16예산	비고 (세부사업수)
성류굴관리	일반회계	121	92	140	1
성류굴 내외부시설 개선		121	92	140	

□ 관련 예산사업 개요

사업명	성류굴 내외부시설 개선
사업내용	성류굴 내외부 시설물 보수 및 정비
사업기간	2015년01월01일 ~ 2020년12월31일
지원형태	직접수행
지원조건	군비 100%
시행주체	울진군

단위사업

국가지정문화재보수

□ 목적 및 주요내용

○ 목적

성류굴 주변정비로 효율적인 보존

○ 주요내용

○ 성류굴 주변 낙석방지시설 개보수

□ 관련 예산사업 내역

(단위:개, 백만원)

사업명	회계구분	'14결산	'15예산	'16예산	비고 (세부사업수)
국가지정문화재보수	일반회계	197	150	500	1
울진성류굴 주변정비사업		197	150	500	

□ 관련 예산사업 개요

사업명	울진성류굴 주변정비사업
사업내용	울진성류굴 주변정비(낙석방지시설 개보수)
사업기간	2016년01월01일 ~ 2020년12월31일
지원형태	직접수행
지원조건	국비 70%, 도비 9%, 군비 21%
시행주체	성류굴사무소

의 회 사 무 과

전략목표	열린의정, 선진의정 구현
[소관부서]	의회사무과

1. 기본방향

- 원활한 의정지원 업무추진
- 효율적인 의사진행
- 공감과 소통으로 열린의정, 선진의정 구현을 위한 의회상 확립

< 정책사업목표 현황 >

(단위:개, 백만원)

정책사업목표	성과 지표수	단위 사업수	예산액
내실있는 의회운영 지원으로 선진의정 구현	2	1	631

2. 조직 및 인력현황

(단위 : 명)

부서명	정원				현원	계단위 직제명
	계	4급이상	5급	6급이하		
계	10	0	2	8	10	
의회사무과	10	0	2	8	10	의사, 전문위원

3. 예산현황

(단위 : 백만원, %)

구 분	예 산 액		전년도예산액		비교증감	
		구성비		구성비		증감률
계	1,350	100.00 %	1,256	100.00 %	94	7.49%
정책사업	631	46.76 %	578	46.01 %	53	9.23%
행정운영경비	719	53.24 %	678	53.99 %	41	6.00%
인력운영비	630	46.67 %	591	47.02 %	40	6.69%
기본경비	89	6.57 %	87	6.96 %	1	1.37%
재무활동	0	0.00 %	0	0.00 %	0	0.00%

정책사업목표

내실있는 의회운영 지원으로 선진의정 구현

(1) 주요내용

- 의정활동의 전문성 강화 지원
- 의정역량 제고를 위한 의정운영으로 효율적인 의정활동 수행 지원
- 홍보물 제작 및 언론 등을 활용한 의정활동 홍보 지원

(2) 성과지표 및 목표치 설정

< 성과지표별 목표치 설정 >

성과지표(단위)	지표 유형	가중 치	실적 및 목표치					측정산식 또는 측정방법	자료수집 방법/출처	
			구분	'14	'15	'16	'17			'18
내실있는 의회운영 지원 건수(건)	핵심	70	목표	20	20	25	25	25	운영 지원건수	회의록, 지원관련 공문
			실적	20	20					
의정활동 홍보 실적(건)	일반	30	목표	40	40	40	45	45	언론보도 홍보, 홍보물제작	보도자료
			실적	40	42					

< 성과지표별 목표치 설정 근거 >

- 내실있는 의회운영 지원 건수
 - 연간 국내교류, 국내외 연수실수, 회의개최 등 횟수
- 의정활동 홍보 실적
 - 언론매체 홍보횟수 및 홍보물제작 건수

단위사업

신뢰받는 의회운영

□ 목적 및 주요내용

○ 목적

- 의정활동에 전념할 수 있도록 의원의 대외활동 지원
- 우수 지방의회 비교시찰 및 해외연수 등으로 의정활동의 전문성 제고
- 의정활동 홍보 강화로 열린의정 구현

○ 주요내용

- 의원의 대외활동 및 각종 행사 지원
- 의회 운영비 및 외부기관 협력 지원
- 의정 활동상황 홍보 및 홍보용 책자 제작

□ 관련 예산사업 내역

(단위:개, 백만원)

사업명	회계구분	'14결산	'15예산	'16예산	비고 (세부사업수)
신뢰받는 의회운영	일반회계	534	578	631	2
의정활동 지원		497	568	561	
의정활동 홍보		37	10	70	

□ 관련 예산사업 개요

사업명	의정활동 지원
사업내용	의회 운영지원 및 회의록 발간 등
사업기간	2016년01월01일 ~ 2020년12월31일
지원형태	직접수행
지원조건	군비 100%
시행주체	의회사무과

사업명	의정활동 홍보
사업내용	의정활동 백서 및 홍보책자 발간
사업기간	2016년01월01일 ~ 2020년12월31일
지원형태	직접수행
지원조건	군비 100%
시행주체	의회사무과

정책사업목표별 성과지표 현황

정책사업목표별 성과지표 현황

부서별	정책사업목표명	성과지표명(단위)	16년 목표치	지표종류		예산액 (백만원)
				정량/ 정성	성격	
총 계						393,682
기획실	군정발전 추진을 위한 군정의 실행력 강화	감사 및 감찰 실적(건)	40	정량	결과	1,736
		신규 군정시책 발굴실적(건)	10	정량	결과	
		군정홍보 실적(건)	500	정량	결과	
		불합리한 지방규제 정비(건)	30	정량	결과	
	예산의 효율적 집행으로 건전재정 도모	세출예산 유보율(%)	5	정량	산출	279
	정보통신 인프라 구축 및 정보화 역량 강화	교육을 통한 군민 정보화 수준 향상(명)	300	정량	결과	3,818
		정보통신 인프라 구축운영(점)	3	정성	결과	
		사이버 침해 사고 예방(건수)	2	정량	결과	
희망나눔과	저소득층 주민의 자립 도모	가사간병제공인력 참여실적(월평균)(명)	60	정량	산출	1,609
		자활사업 참여 실적(명)	120	정량	산출	
	복지 사각지대 대상자 발굴 및 지원	지역사회서비스(명)	1,100	정량	결과	1,267
		자원봉사센터 운영(명)	11,000	정량	결과	
		재해구호지원(명)	770	정량	결과	
	저소득주민 복지향상	희망키움통장 대상자 발굴 실적(%)	20	정량	산출	9,432
		정부양곡할인지원 실적(%)	95	정량	산출	
		기초생활급여 신규발굴(명)	90	정량	산출	
	취약계층 아동의 복지증진 도모	드림스타트 지원 실적(명)	150	정량	산출	437
		지역아동센터 이용 실적(명)	60	정량	산출	
사회복지과	장애인의 삶의 질을 높이고 사회 참여 도모	장애인 생계 및 생활지원 대상자수(명)	2,200	정량	결과	6,201
		장애인관련 단체 및 시설 지원자수(명)	550	정량	결과	
	안정된 노후 생활 보장 및 취약노인 복지증진	기초연금 지원 실적(명)	11,000	정량	결과	33,746

부서별	정책사업목표명	성과지표명(단위)	16년 목표치	지표종류		예산액 (백만원)
				정량/ 정성	성격	
사회복지과	안정된 노후 생활 보장 및 취약노인 복지증진	노인사회활동참여 지원 실적(%)	100	정량	결과	33,746
		화장장려금 지원 실적(건)	250	정량	투입	
	취약아동 복지향상 및 자립지원	요보호아동보호내실화정 도(%)	100	정량	결과	627
		결식아동 지원 실적(명)	6,000	정량	결과	
	건전한 청소년 육성을 위한 종합서비스제공	청소년 유해환경 단속 실적(회)	150	정량	산출	1,692
		청소년행사 참여실적(명)	2,500	정량	결과	
		방과후아카데미 이용실적(명)	150	정량	결과	
	영유아의 건강하고 건전한 성장지원	보육서비스 기반확충(개수)	3	정량	결과	11,289
		보육아동건전육성(보육료) (명)	230	정량	산출	
	여성의 능력개발과 여권 신장을 구현	저소득한부모가족 및 아이돌보미수혜실적(명)	170	정량	산출	738
		한부모가족복지시설입소 자립실적(명)	3	정량	산출	
	군민의 자아실현 및 능력개발과 다문화가족의 안정적인 정착 지원	다문화가정의조기정착및 생활안정실적(%)	85	정성	산출	897
		종합복지회관프로그램의 연중이용자실적(명)	1,950	정성	산출	
	보호 대상자 및 행사 지원을 통한 예우	보호대상자 및 유공자 지원 실적(명)	3,000	정량	결과	1,259
총무과	지방행정 역량강화를 통한 선진행정 구현	각종행사운영지원(%)	100	정량	결과	4,719
		직원 사기진작 시책 추진 실적(건)	5	정량	결과	
		교육이수 실적(%)	95	정량	결과	
	보편적 교육복지 및 평생교육 강화	교육 정책 관련 보조금 지급 인원수(명)	1,300	정량	결과	2,360
		평생 교육 관련 교육 참여도(%)	70	정량	결과	
민원실	군민이 만족하고 편리하게 이용 할 수 있는 민원서비스 구현	친절하고 편리한 여권서비스 제공 건수(건)	2,000	정량	산출	137
		민원안내 및 애로사항 상담처리 건수(건)	80,000	정량	산출	
		민원처리기간 단축률(%)	57	정량	산출	

부서별	정책사업목표명	성과지표명(단위)	16년 목표치	지표종류		예산액 (백만원)
				정량/ 정성	성격	
민원실	효율적 부동산관리, 도로명주소 홍보 및 생활화 촉진	개별공시지가 조사 및 결정 필지수(필지수)	130,000	정량	결과	642
		농어촌 빈집정비사업 철거 동수(동)	60	정량	결과	
		지적재조사사업추진실적(필지)	140	정량	결과	
		도로명주소 안내시설물 유지보수 실적(건)	11,000	정량	결과	
	저소득층의 주거환경을 향상	주거급여지원 예산집행률(%)	90	정량	결과	2,530
		주거환경개선사업 지원 실적(가구)	10	정량	과정	
재무과	지방세수 확충 및 건전재정 운영	지방세 징수 목표액 달성 비율(%)	100	정량	투입	1,880
		지방세 체납세 감소율(%)	93	정량	결과	
		시설공사 추진 및 청사관리 예산 집행률(%)	80	정량	결과	
		각종계약 및 자산취득 관리(건)	880	정량	결과	
문화관광과	문화기반시설 조성 및 문화행사 개최로 지역 문화예술 활성화	문화예술축제 지원단체 수(건)	11	정량	결과	3,075
		지역문화사랑방운영프로 그램 수(건)	7	정량	결과	
		문화예술회관 공연 및 행사 건수(건)	36	정량	결과	
	관광자원 홍보 및 발굴을 통한 관광산업 육성	질적관광서비스 지원(일)	720	정량	결과	5,324
		관광객 유치 증가율(%)	5	정량	산출	
		관광인프라조성사업 추진실적(%)	85	정량	결과	
	전통 문화유산 보존 및 전승으로 문화관광자원 육성	문화유적지 방문실적(명)	100	정량	결과	4,229
		국가 및 도지정문화재정비 추진율(%)	100	정량	결과	
		문화유산 보존 실적(건)	6	정량	결과	

부서별	정책사업목표명	성과지표명(단위)	16년 목표치	지표종류		예산액 (백만원)
				정량/ 정성	성격	
문화관광과	체육활동 지원 및 체육시설 확충으로 군민의 건강증진 및 삶의 질 향상	생활체육프로그램 참여인원수(명)	16,000	정량	결과	4,248
		체육시설 확충·보강 건수(건)	7	정량	결과	
		전국·도단위 대회 및 전지훈련 유치(건,명)	22/27000	정량	결과	
환경위생과	자연환경 보전 및 생활환경 개선	생태환경시설물 관리실적(개소)	7	정량	결과	1,166
		슬레이트 지붕 처리(동)	70	정량	결과	
	깨끗하고 아름다운 생활환경조성	쓰레기 분리배출 지도 및 불법투기 단속 횟수(회)	6	정량	결과	1,207
		재활용품 및 폐비닐 수거실적(톤)	750	정량	결과	
		공중화장실 설치 및 보수 개소수(개소)	4	정량	결과	
	생활폐기물의 안정적 처리로 쾌적한 생활환경 조성	환경기초시설 생활폐기물 처리율(%)	100	정량	결과	8,247
		생활폐기물 수집운반 실적(%)	100	정량	결과	
	생태계보호 및 자연형 하천정화로 생태관광자원 조성	생태계보호 추진 실적(%)	90	정량	결과	3,434
	안전한 식품관리 및 불법영업행위 근절로 보건위생수준 향상	위생업소 지도점검 건수(회)	650	정량	결과	208
		어린이식품 안전보호구역 관리(회)	15	정량	결과	
친환경농정 과	농업인 소득증진 및 삶의 질 향상	당해연도 농업인 정책 수혜자 총수(명)	100	정량	결과	18,647
		친환경농업 실천 면적(ha)	800	정량	결과	
		축산소득증대 및 경쟁력 강화(건)	300	정량	결과	
		농특산물 지원율(%)	100	정량	결과	
	쾌적하고 활기찬 농촌마을 조성	선진형 농촌마을 개발(개소)	2	정량	결과	4,623
		안정화 및 규모화 농업생산기반 조성(건)	23	정량	결과	

부서별	정책사업목표명	성과지표명(단위)	16년 목표치	지표종류		예산액 (백만원)
				정량/ 정성	성격	
산림녹지과	산림을 가치있는 자원으로 육성하여 지속가능한 지역발전의 기반 마련.	산림생태관광 추진실적(%)	100	정량	결과	16,262
	친환경 산림산업 육성 및 고소득 임산자원, 경제림 육성으로 지역 산림사업의 기반 구축	조림사업 추진실적(ha)	62	정량	결과	6,119
		숲가꾸기사업 추진실적(ha)	1,300	정량	결과	
	산불 등 산림재해, 산림병해충 예방으로 산림생태계 보전 및 활력유지	산불예방 사업량(%)	100	정량	결과	3,861
		산림자원보호 실적(%)	100	정량	결과	
		산림생태계보호 실적(%)	100	정량	결과	
	아름다운 녹색도시 조성	연도변 및 가로수 식재관리 실적(%)	100	정량	결과	2,997
		아름다운 녹색숲 조성관리 추진실적(%)	100	정량	결과	
	쾌적한 산림환경공간 조성	산림휴양 운영 추진실적(명)	61,500	정량	결과	816
해양수산과	해양수산 자원화로 어촌소득 증대	어업인육성 및 정보제공(부/월)	650	정량	투입	9,866
		축제 개최를 통한 관광객 유치실적(천명)	400	정량	산출	
	연안환경정비로 깨끗한 바다환경 조성	조업중인양쓰레기수매(톤)	300	정량	산출	567
		어촌해안가환경정화(톤)	50	정량	산출	
	어업소득기반 조성으로 어촌 소득 안정	어선원 및 어선복지 향상(척)	400	정량	투입	3,709
		해수욕장 이용객 유치(천명)	150	정량	산출	
		어업소득 기반시설 지원 실적(%)	500	정량	투입	
	사전재해 최소화 및 해양문화확산 도모	스킨스쿠버트레이닝센터 운영지원(%)	70	정량	투입	6,612
		어항시설개발실적(개소)	5	정량	투입	
		해양관광시설개발 실적(%)	70	정량	투입	
	해양수산자원 조성으로 어업인 소득증대 기반 마련	수산종묘방류 실적(천마리)	1,100	정량	투입	2,852

부서별	정책사업목표명	성과지표명(단위)	16년 목표치	지표종류		예산액 (백만원)
				정량/ 정성	성격	
해양수산과	해양수산자원 조성으로 어업인 소득증대 기반 마련	어업인지원사업 실적(%)	95	정량	투입	2,852
경제과	취약계층 일자리 창출 증대	일자리창출 실적(%)	100	정량	결과	967
	전통시장 육성 등 지역상권 발전 및 기업환경 개선으로 지역경제 활성화 도모	지역상권 활성화 추진실적(%)	95	정량	결과	5,007
		신재생에너지 보급 지원 (%)	100	정량	산출	
		서민층가스시설 개선지원 실적(가구)	900	정량	산출	
	열악한 운수업체 보조 및 교통시설물 신설 및 보수로 선진교통문화 정착에 기여	교통안전시설물 확충(%)	95	정량	결과	3,767
		농어촌버스 사업지원(%)	99	정량	결과	
	발전소주변지역 주민의 생활 및 경제 발전	발전소주변지역지원사업 추진실적(%)	80	정량	결과	57,045
		8개대안사업 추진율(%)	60	정량	결과	
	원전개지역개발세를 활용한 생태문화 관광도시 울진 건설	원전지역개발사업 추진실적(%)	70	정량	결과	36,461
도시새마을 과	계획적인 도시계획 수립으로 도시환경 개선	도시계획도로 개설 (%)	95	정량	결과	1,865
		도시공원 조성 및 관리(%)	95	정량	결과	
	토지이용계획의 합리화를 통한 미래지향적인 발전방향 제시	비시가화지역 토지적성평가(%)	100	정량	결과	2,075
		창조적 온천마을만들기(%)	100	정량	결과	
		새뜰마을 조성사업(%)	100	정량	결과	
	지역균형개발을 통해 지역간 불균형 해소 및 주민의 삶의 질 향상	읍면소재지종합정비(%)	70	정량	산출	11,871
		소규모주민숙원사업 추진(%)	100	정량	결과	

부서별	정책사업목표명	성과지표명(단위)	16년 목표치	지표종류		예산액 (백만원)
				정량/ 정성	성격	
도시새마을 과	지역균형개발을 통해 지역간 불균형 해소 및 군민의 삶의 질 향상	마을회관 신축 및 보수(%)	80	정량	결과	11,871
	장기적이고 실효성을 갖춘 체계적인 경관사업 추진 및 형성·관리	전선지중화사업 추진실적(%)	80	정량	결과	1,212
		불법광고물 단속 실적(회)	160	정량	결과	
		가로등 설치 관리(%)	85	정량	결과	
	융자금 지원으로 자립기반 구축	융자금 지원(가구)	3	정량	결과	2,019
안전재난건 설과	지역교통망 확충으로 지역균형발전 촉진 및 이용자 편의 도모	도로개설연장(km)	2	정량	결과	5,063
	지방하천의 효율적인 관리로 재해 예방 및 하천주변 환경 개선	지방하천 정비사업 공정별 추진율 및 예산집행 현황(%)	80	정량	결과	6,632
	체계적인 소하천 관리로 재해 예방	소하천 정비사업 공정율 및 예산집행율(%)	75	정량	결과	2,630
	실용민방위 역량제고 및 비상대비 조직 육성	민방위교육훈련실시 횟수(건)	10	정량	결과	452
	효율적인 의용소방대 운영	의용소방대운영지원 대상대원수(명)	500	정량	결과	132
	재난방재를 위한 자연재해 예방 및 복구능력 강화	안전문화운동 확산을 위한 민간인 참여 실적(명)	520	정량	결과	7,131
		풍수해 보험 가입실적(건)	2,000	정량	결과	
		자연재해위험개선지구 정비사업 공정율(%)	85	정량	결과	
보건소	최적의 보건의료서비스 제공으로 삶의 질 향상 도모	찾아가는 건강보건소 진료 인원(명)	4,800	정량	산출	10,157
		통합건강증진사업(치매) 검진 인원(명)	6,500	정량	산출	
		출산장려금 지원 실적(명)	1,000	정량	결과	
		영유아 완전 접종률(%)	85	정량	결과	
농업기술센 터	신기술 보급으로 농촌소득 증대 및 농업경쟁력 강화	벼농사 생력재배 면적(ha)	1,700	정량	산출	2,547

부서별	정책사업목표명	성과지표명(단위)	16년 목표치	지표종류		예산액 (백만원)
				정량/ 정성	성격	
농업기술센터	신기술 보급으로 농촌소득 증대 및 농업경쟁력 강화	지역특화 과수 육성(ha)	12	정량	산출	2,547
		씨감자 생산 기반 조성(ha)	3	정량	산출	
	농업인 전문교육 강화 및 농촌자원 소득개발	농촌생활환경 및 활동기반 조성 개소수(개소)	30	정량	산출	3,119
		농업인조직체 연찬교육 및 농업인 전문교육 참석자 수(명)	3,000	정량	산출	
		농업기계 임대 횟수, 오지마을 농기계순회수리 횟수(회)	4,500	정량	산출	
맑은물사업소	마을상수도 시설확충과 유지관리로 주거환경개선	소규모수도시설 개선 및 개량사업(건)	7	정량	결과	3,519
		소규모수도시설 위탁 및 정수시설 설치(%)	100	정량	결과	
	하수도시설 확충 및 유지관리·보수로 주거환경개선	하수도보급률(%)	70.0	정량	산출	31,613
		시설점검 정비(%)	95	정량	결과	
	청사의 효율적 관리로 쾌적한 근무환경 조성	청사 환경정비 보수(%)	95	정성	결과	27
엑스포공원 사업소	공원시설 개선 및 편의시설 확충으로 관광객 유치 증대	전시관 및 체험프로그램 운영 실적(명)	55,000	정량	결과	1,071
		시설물 정비 실적(건)	10	정량	산출	
	아쿠아리움의 효율적 운영으로 관람객 수 증대	아쿠아리움 관람객 수(명)	85,000	정량	투입	663
성류굴사무소	성류굴 효율적인 보존 및 관광객 유치증대	관광객 유치(명)	250,000	정량	결과	640
의회사무과	내실있는 의회운영 지원으로 선진의정 구현	내실있는 의회운영 지원 건수(건)	25	정량	산출	631
		의정활동 홍보 실적(건)	40	정량	산출	