

2026년 주요 업무계획 (왕피천공원사업소)



울진군

보고순서

I. 기본현황	1.
II. 2025년 주요성과	3.
○ 특색있는 전시체험관 운영	3.
○ 효율적·안정적 운영으로 관광 활성화	5.
○ 새롭게 도약하는 왕피천공원	7.
○ 안전하고 쾌적한 관람환경 조성	8.
○ 차별화된 사계절 체험 시설 운영	9.
III. 2026년 주요 업무 추진계획	10.
○ 가족과 함께하는 전시체험관 운영	10.
○ 관광시설 효율적·안정적 운영 및 마케팅 강화	11.
○ 전시환경 개선으로 이용객 만족도 향상	13.
○ 세계적 수준의 명품공원 도약	15.
○ 안심(安心)공원, 품격있는 관람 환경 조성	16.
○ 가족·연인과 함께하는 체험공간 운영	17.
IV. 통계자료	18.
○ 2025년 왕피천공원 방문인원	18.

I 기본현황

관광 대도약

왕피천공원사업소

부 서 목 표

왕피천공원의 전부문 혁신을 바탕으로
지역관광 거점으로 자리매김하는 공원기획·운영

직원 정·현원

구분	합계	5급	6급	7급 이하	임기제	비 고
정원	13	1	3	9	0	
현원	12	1	3	4	4	
증감	▽1			▽5	△4	

분장사무

팀명	전략방향	주요업무	비고
관리팀	<ul style="list-style-type: none"> 관람객 및 이용객 안전사고 ZERO 국유지 매입 관광정책 관련부서 협업, 시너지 창출 	<ul style="list-style-type: none"> 군 직속기관으로 군정 방침 보좌, 예산운영 공유재산 관리, 공원 관람객 안전관리 관광정책과 협업 실적 창출 체험관 및 전통체험장 관리·운영 (과학체험관, 곤충여행관, 다도체험관, 전통체험장) 시설물 대관(문화관, 주공연장, 건강먹거리마당) 자전거 대여소 관리·운영 	
운영팀	<ul style="list-style-type: none"> 효율적·안정적 운영 관광 활성화 및 홍보 강화 	<ul style="list-style-type: none"> 케이블카 위탁운영 관리·감독 울진 아쿠아리움 위탁운영 관리·감독 안전체험관 운영 및 관리 왕피천공원 환급사업 동물농장, 어린이놀이시설, 놀이터 운영 및 관리 	
시설팀	<ul style="list-style-type: none"> 세계적 수준의 심미적 조경공간 구현 안전하고 쾌적한 관람 환경 조성 지속가능한 시설관리 체계구축 	<ul style="list-style-type: none"> 왕피천공원 리노베이션 사업 지속적인 시설점검 및 선제적 유지보수 계절별 프로그램/시설 운영 왕피천공원, 생태공원, 망양공원 유지관리 등기산스카이워크 관리·운영 	

2026년 예산 현황

(단위 : 백만원)

구분	2026년(A) (당초예산)	2025년(B) (당초예산)	증감(C) (A-B)	증감률(%) (C/B)×100
합 계	18,005	11,038	6,967	158.5
관리팀	2,869	1,861	1,008	54.2
운영팀	3,936	3,696	240	6.5
시설팀	11,200	5,481	5,719	104.4

소관 시설·기관·위원회 현황

- 해당없음

II 2025년 주요 성과

관광 대도약

관리팀

특색있는 전시체험관 운영

상시 관람시설 안전·효율적 관리·운영 및
가족 체험프로그램 개발로 특색있는 전시관 운영 도모

과학체험교실 운영

- 사업목표: 과학체험교실 운영을 통한 미래 과학인재 양성
- 사업기간: 2025. 1. ~ 12.
- 위 치: 울진과학체험관 2층
- 사업비: 발전소주변지역지원사업 특별회계 14백만원
- 내 용

구 분	운 영 기 간	과 정	수강생(명)	수강료 (천원)
계		총 5개 과정	235	1,880
제1기	2. 15. ~ 4. 19.	- 실험과학 - 블록로봇	50	400
제2기	5. 3. ~ 6. 21.		45	360
제3기	7. 5. ~ 8. 30.	- 3D 융합 - 창의로봇	40	320
제4기	9. 13. ~ 11. 8.	코딩로봇-> 익사이팅로봇	50	400
제5기	11. 22. ~ 1. 10.		50	400



과학체험교실 운영

곤충여행관 가족 곤충체험프로그램 운영

- 사업목표: 곤충을 활용한 새로운 가족체험프로그램 발굴운영
- 사업기간: 2025. 5. ~ 9.
- 사업비: 30백만원(군비)
- 추진과정

2025. 5.	2025. 7.	2025. 8.	2025. 9.
어린이날 행사 나비날리기	매주 토요일 가족 나비날리기	매주 토요일 가족 나비날리기	늦반딧불이 성충 및 유충 전시 관찰

- 내 용
- 곤충(나비, 반딧불이)를 이용한 가족행사 진행
- 5월 5일 어린이날, 여름성수기 (7월~8월) 매주 토요일 나비날리기 행사 진행 (175가족 700명 체험)
- 늦반딧불이 성충 및 애벌레 관찰 (9월)



곤충체험프로그램 운영

다도체험장 지붕 교체

- 사업목표: 다도체험장 누수 지붕재 교체공사 완료
- 사업기간: 2025. 1. ~ 6.
- 사업비: 50백만원(군비)
- 추진과정

2025. 1. ~ 3.	2025. 4.	2025. 6.
현장 조사 및 설계용역	공사 계약 및 착공	공사 완료

- 내 용
 - 다도체험장 지붕재 철거 및 금속기와 설치 100m²
 - 다도체험장 비가림막 설치 19m²

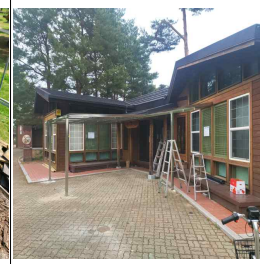

다도체험장 지붕교체

평가 및 보완사항

- 울진과학체험관 과학체험교실
 - 신규 과목 개설 및 인기 과목 반영 편성, 교과과정이 반영된 체험교실운영
 - 울진군 미취학 및 초등학생들에게 과학에 대한 흥미를 고취시키고 과학 교육의 기회를 제공
 - 배움과 재미를 동시 충족으로 재참여율도 상당히 높음
 - 지속적인 피드백을 통해 수업 내용 및 과정 변경도 고려하면서 운영
- 곤충여행관 특색있는 가족 곤충체험프로그램 운영
 - 2026년 체험행사에 필요한 곤충(나비, 딱정벌레 등) 자체사육으로 예산절감과 다양한 체험행사 진행
- (다도체험관) 공원 내 노후 시설물의 신속한 정비로 쾌적한 체험환경 조성

효율적·안정적 운영으로 관광 활성화

공원 대표 시설인 케이블카, 아쿠아리움 등의 효율적, 안정적 운영으로 이용객 만족도 제고, 다양한 프로그램 운영과 마케팅을 통한 관광 활성화

울진 왕피천 케이블카 위탁관리 운영

- 사업목표: 케이블카 연간 이용객 10만명 이상 유치
- 사업기간: 2025. 1. ~ 12.
- 사업비: 1,273백만원(군비)
- 내 용
 - 2025. 12. 31. 기준 이용객 147,260명
 - 계절별 특정일, 이벤트 12회 88,230명 참여
 - 위탁운영 활성화를 위한 운영평가(94점 매우 우수)
 - 케이블카 크리스탈 캐빈 교체(5대 -> 7대)



울진 왕피천 케이블카

울진 아쿠아리움 위탁관리 운영

- 사업목표: 아쿠아리움 연간 이용객 8만명 이상 유치
- 사업기간: 2025. 1. ~ 12.
- 사업비: 942백만원(군비)
- 내 용
 - 2025. 12. 31. 기준 이용객 104,367명
 - 계절별, 특정일 이벤트 9회 29,106 참여
 - 양질의 관람을 위한 지속적인 해양생물 생태설명 개발·운영
 - 생명유지장치 2종(냉각기, 순환펌프) 26대 교체

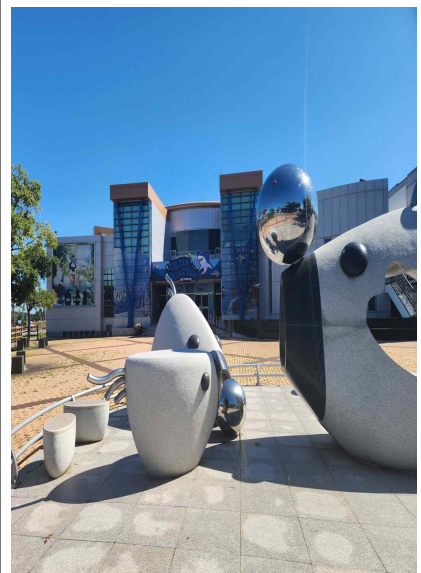

울진 아쿠아리움

왕피천공원 환급사업 운영

- 사업목표: 케이블카 이용객 10만명, 패키지 이용객 1만명 달성
- 사업기간: 2025. 1. ~ 12.
- 사업비: 594백만원(군비)
- 내 용
 - 케이블카 환급사업(2025. 12. 31. 현재)
147,260명 이용/570,317천원 환급
 - 왕피천공원 패키지 환급사업(2025. 12. 31. 현재)
6,274명 이용/39,182천원 환급
 - 통합입장권 발매시스템(환급 등) 유지관리
 - 환급금 적립으로 지역경제 활성화 및 체류형 관광에 기여



왕피천공원 전경

동물농장 전시환경 개선

- 사업목표: 동물농장 전시환경 개선 및 행동풍부화 추진
- 사업기간: 2025. 1. ~ 6.
- 사업비: 100백만원(군비)
- 내 용
 - 동물농장 방사장 외벽 노후타일 제거 및 도색 완료
 - 소형동물전시장 격벽 설치 및 동물놀이터 조성 완료
 - 동물농장 내 대나무 식재공사 완료



동물농장 전경

평가 및 보완사항

- 민간위탁 시설의 운영 활성화를 위한 동기부여(인센티브 지급)로 이벤트, 홍보·마케팅을 적극 유도하여 목표 이용객 달성이 가능하며, 케이블카 및 패키지 환급사업으로 지역경제 및 관광 활성화에 기여하고 있음
- 지속적인 이벤트 및 체험프로그램 개발, 적극적인 홍보·마케팅으로 관광객 유치
- 대형숙박 시설과 연계한 프로모션, 야간 프로그램 개발 등으로 체류형 관광지로 발전
- 동물농장 등 야외전시 시설물의 지속적인 전시환경 개선을 통한 다양한 볼거리 제공

새롭게 도약하는 왕피천 공원 (5만군민의 여가휴식공간)

천혜의 자연경관을 보존하면서 현대적이고 친환경적인 시설을 확충하여 방문객에게는 새로운 경험을, 주민에게는 삶의 활력을 제공하는 미래형 복합레저공간으로 도약

왕피천공원 리노베이션 사업

- **사업목표:** 세계적 수준의 공원 조성 계획 수립 및 설계
- **사업기간:** 2024. 7. ~ 2026. 12.
- **사업비:** 16,330백만원
(도비4,000 군비4,052 지방소멸기금4,000 기본지원사업2,278 기타 2,000)

○ 추진과정

2024. 12.	2025. 2.	2026. 1.	2026. 12.
기본구상 완료	기본 및 실시설계 착수	착공	준공예정

○ 내 용

- 왕피천공원 주요 공간 재구조화 및 특화공간 조성계획 수립
 - 물결마당, 잔디마당, 놀이마당 등 구성
- 지방정원 등 주변 개발 계획과 연계되는 종합 개발 계획 수립
- 적극적인 홍보와 의견수렴으로 주민친화공간 목표 설정
 - 어린이날 홍보부스 운영 및 설문조사
 - SNS 등 다양한 매체를 이용한 홍보 실시



왕피천공원 리노베이션
계획(안)

평가 및 보완사항

- 마스터플랜 수립, 예산확보, 실시설계 완료, 행정절차 이행까지 전방위적으로 속도감 있게 사업추진 하였으며, 홍보부스 및 자체 SNS운영 등으로 주민들의 사업에 대한 관심 제고

안전하고 쾌적한 관람환경 조성

노후시설의 선제적 보수와 체계적인 환경관리를 통한 이용객 안전성 확보, 깨끗하고 쾌적한 상태를 유지하여 공원의 품격 향상

왕피천공원 · 생태공원 · 망양공원 유지관리

- 사업목표: 남녀노소 누구에게나 안전하고 사계절 쾌적한 공원 환경 조성
- 사업기간: 2025. 1. ~ 12.
- 사업비: 300백만원
- 내 용
 - 공원 조경관리(풀베기, 화단조성, 경관군락지 조성)
 - 전기, 통신, CCTV 등 관리시설 정비
 - 공원 내 각종 시설 보수 공사
 - 대형 소나무 전정 공사
 - 보도블럭 정비, 상·하수도 유지 보수 등 기반시설 정비



소나무 전정, 화단조성

등기산 스카이 워크 운영 및 시설정비

- 사업목표: 효율적이고 안전한 관리, 관광객 30만명 방문
- 사업기간: 2025. 1. ~ 12.
- 위 치: 후포면 후포리 산 141-20
- 사업비: 70백만원
- 내 용
 - 2025년 관광객 139,825명(8월31일 기준)
 - 바닥 강화유리 교체, 부분도색 등 시설 정비
 - 관람객 자동 인원 계수기 설치
 - 미수용 토지 매입 완료



등기산 스카이워크

평가 및 보완사항

- 지속적인 예찰활동을 통해 안전사고 없는 공원 환경 조성하고, 연중 풀베기, 잡초제거 등 환경관리를 적극적으로 실시하여 쾌적한 관람 환경 조성
- 공원 면적이 확대되고 방문객들에 상시 쾌적한 환경을 제공하기 위하여 조경관리 인력의 증원 필요

차별화된 사계절 체험 시설 운영

사계절 프로그램 확충으로 연중 방문객이 끊이지 않는 매력적인 공원 조성, 이용객들이 다양한 레저활동을 즐길 수 있는 기회 제공

왕피천 아름관 운영

- 사업목표: 계절별 특화프로그램운영으로 활용성 극대화
- 사업기간: 2025. 1. ~ 12.
- 사업비: 200백만원
- 내 용
 - 24. 12. 25. ~ 25. 3. 4. (70일간) 빙상장 운영 이용객: 10,343명
※ 26년 운영 계획 (25. 12. 20. ~ 26. 3. 1. 73일간)
 - 빙상장 철거 후 인라인스케이트장 운영
 - 개인 및 동호회 이용



빙상장/인라인스케이트장

왕피천공원 물놀이형 수경시설 운영

- 사업목표: 주민들의 수요를 고려한 적극적인 시설 운영
- 사업기간: 2025. 7. ~ 8.
- 위 치: 왕피천공원 내 하늘바다광장, 하늘바다 놀이터
- 사업비: 20백만원
- 내 용
 - 물놀이형 수경시설 기준에 적합한 시설 보완 실시
 - 안전요원 배치 및 시설개선을 통한 무사고 운영



하늘바다놀이터/바닥분수

평가 및 보완사항

- 공원 이용객들의 수요가 높은 물놀이형 수경시설을 최초로 등록 및 운영, 방문 만족도 향상
- 추가적인 시설개선과 공원만의 특별한 수경시설 공간 필요
- 인라인스케이트 이용 활성화를 위해 동호회 및 학교기관 협력하여 홍보 및 참여 확대

II 2026년 주요 업무 추진계획

관광 대도약

관리팀

가족과 함께하는 전시체험관 운영

- 상시 관람시설 안정·효율적 관리·운영 및 최신 기술 반영 가족 체험 프로그램 개발을 통한 특색있는 전시관 운영

울진과학체험관 운영

- 사업목표: 다양한 과학 체험 시설 운영 및 과학체험관 연간 이용객 2만명 이상 유치
- 사업기간: 2026. 1. ~ 12.
- 위 치: 울진읍 연지길 30 울진과학체험관
- 사업비: 500백만원(군비)
- 내 용: 군비 및 발전소주변지역지원(육영사업) 예산확보로 노후된 체험 장비 유지 보수 및 신규 장비 도입 추진 총 5번(1회 8주 운영)의 과학체험교실 운영



울진과학체험관 전경

향후계획(추진방향)

- 울진과학체험관
 - 노후된 시설 및 장비들 점진적으로 개선 및 신규 장비 도입
 - 국가 주도가 된 AI 등 미래지향적인 과학분야의 체험 장비 도입 검토
 - 아이들의 니즈에 맞추는 과학체험교실 과정별 변화 도모
 - 지역 주민과 함께 할 수 있는 과학체험관만의 이벤트 모색

관광시설 효율적·안정적 운영 및 마케팅 강화

- 케이블카, 아쿠아리움 등 효율적, 안정적 운영으로 전시환경 개선, 체계적인 관광시설 조성
- 다양한 프로그램 운영과 마케팅을 통한 관광 활성화 및 체류형 관광지 도약 도모

울진 왕피천 케이블카 위탁관리 운영

- 사업목표: 케이블카 연간 이용객 13만명 이상 유치
- 사업기간: 2026. 1. ~ 12.
- 사업비: 1,380백만원(군비- 위탁비 1,330 인센티브 50)
- 추진과정
 - 위탁업체 운영 활성화 동기부여(인센티브 지급)
 - 관내·외 숙박시설 등과 연계한 할인 프로모션으로 체류형 관광에 기여 도모
- 내 용: 케이블카의 안정적이고 효율적인 운영을 위한 민간전문업체에 위탁

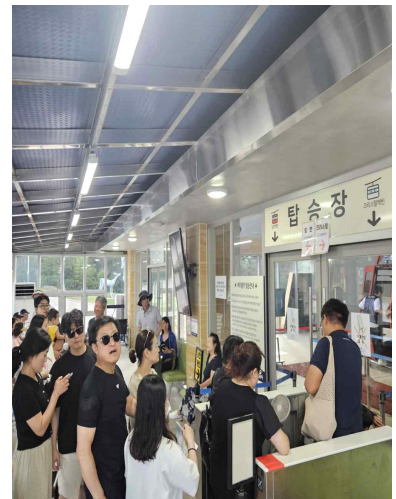

케이블카 탑승대기

울진 아쿠아리움 위탁관리 운영

- 사업목표: 아쿠아리움 연간 이용객 9만명 이상 유치
- 사업기간: 2026. 1. ~ 12.
- 사업비: 992백만원(군비- 위탁비 942 인센티브 50)
- 추진과정
 - 울진아쿠아리움만의 전시·해설 프로그램 및 이벤트로 만족도 증가
 - 적극적인 홍보·마케팅 추진으로 이용객 증가 도모
- 내 용 : 해양생태자원 전시관인 아쿠아리움을 민간전문업체 위탁

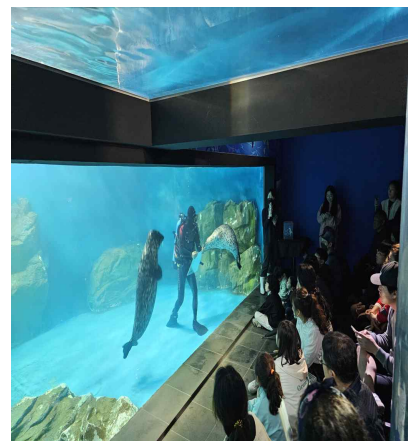

울진아쿠아리움 생태설명

왕피천공원 환급사업

- **사업목표:** 케이블카 이용객 13만명, 패키지 이용객 1만명 이상 유치
- **사업기간:** 2026. 1. ~ 12.
- **사업비:** 594백만원(군비)
 - 케이블카 운영 환급예치금 500백만원
 - 통합 패키지 운영 환급예치금 50백만원
 - 통합입장권 발매시스템 유지보수 용역 24백만원
 - 충전카드 구입(10,000매) 20백만원
- **추진과정**
 - 환급금 적립으로 지역경제 활성화 및 체류형 관광 도모
 - 지속적인 관광상품 개발로 이용객들의 만족도 증가
- **내용**
 - 케이블카 환급사업: 50% 적립(케이블카 단독상품)
 - 패키지 환급사업: 20% 적립(주요 관광시설 3개 이상)

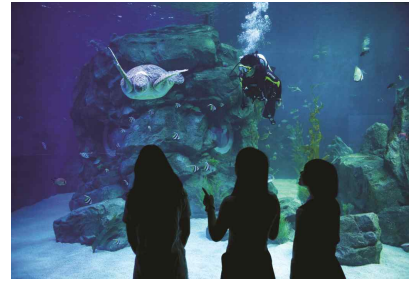

왕피천공원 케이블카,
아쿠아리움

향후계획(추진방향)

- **효율적인·안정적 운영**
 - 케이블카, 아쿠아리움 위탁운영 활성화를 위한 운영평가, 이용객 만족도 향상을 위한 지속적인 프로그램 개발·운영 및 홍보·마케팅 추진
 - 양질의 관람을 위한 전시환경 개선 지속 추진
- **관광 활성화**
 - 환급금 적립으로 지역경제 및 관광활성화 도모
 - 환급사업을 연계한 관광상품 개발(예시- 케이블카+아쿠아리움+곤충여행관 할인 및 환급)
 - 관내 숙박시설 및 인근 대기업 연수원 등과 연계한 관광상품(할인+환급) 체류형 관광 도모

전시환경 개선으로 이용객 만족도 향상

- 노후 시설물의 보수 정비를 통한 내구연한 증가 및 안정적 시설물 운영
- 지속적인 전시환경 개선 및 체계적인 관리, 쾌적하고 안전한 전시관 운영을 통한 이용객 만족도 향상

울진 왕피천 케이블카 타워정비 및 예비자재 구입

- **사업목표:** 정비 및 보수체계 구축으로 운영의 안정성 확보
- **사업기간:** 2026. 1. ~ 6.
- **사업비:** 150백만원(군비)
 - 케이블카 타워보수(쉬브라이너 등) 40백만원
 - 케이블카 캐빈 보수(시트 직물 등) 20백만원
 - 예비자재 25종(어셈블리 등) 73개 70백만원
 - 케이블카 승·하차장 정비 및 보수 20백만원
- **추진과정**

2026. 1.	2026. 3.	2026. 6.
가격조사 및 설계	계약 및 착공	납품 및 준공

- **내 용**
 - 노후 시설물의 보수정비를 통한 내구연한 증가 및 안전성 확보
 - 안정적 시설물 운영을 통한 방문객 만족도 향상

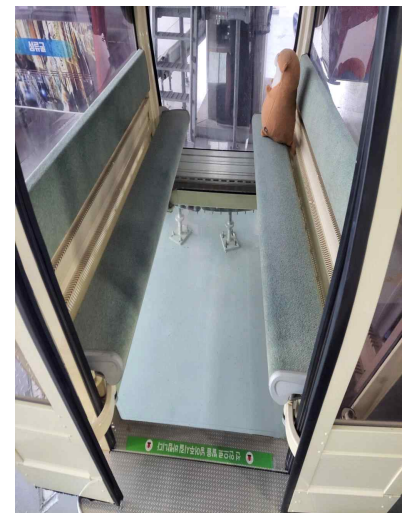
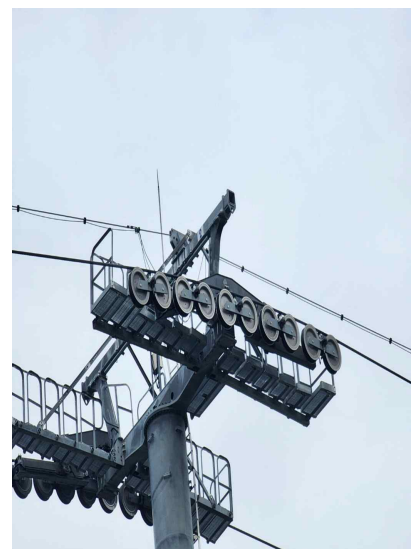

케이블카 타워 및 캐빈

울진아쿠아리움 생명유지장치 유지관리

- **사업목표:** 안정적 전시환경을 조성하여 방문객 만족도 향상
- **사업기간:** 2026. 1. ~ 6.
- **사업비:** 85백만원(군비)
 - 물범수조 펌프(15마력, 외자재) 교체공사 50백만원
(※ 2009년 설치)
 - 물범수조 천정보수 공사 15백만원
 - 기타시설 교체 및 보수공사 20백만원
- **추진과정**

2026. 1.	2026. 3.	2026. 6.
설계	착공	준공

- **내 용:** 노후 시설물의 보수정비를 통한 내구연한 증가 및 안전성 확보

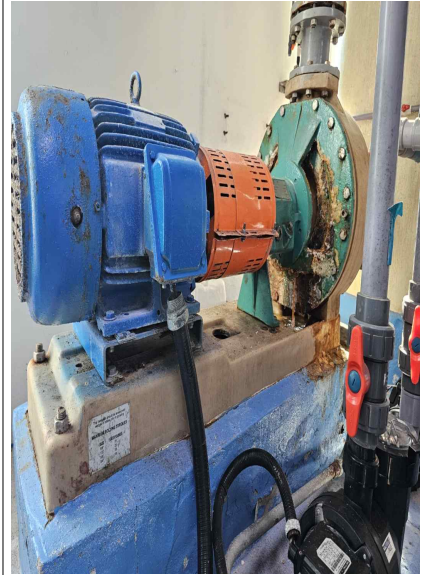

**물범수조 펌프
(15hp, 외자재)**

동물농장 전시환경 개선

- **사업목표:** 동물농장 전시환경 개선 및 행동풍부화 추진
- **사업기간:** 2026. 1. ~ 6.
- **사업비:** 70백만원(군비)
 - 조류관, 원숭이사 폴리카보네이트 지붕교체 50백만원
 - 기타시설 교체 및 보수공사 20백만원
- **추진과정**

2026. 1.	2026. 3.	2026. 6.
설계	착공	준공

- **내 용**
 - 시설물 유지보수 및 전시환경 개선을 통한 다양한 볼거리 제공 및 관람객 확보

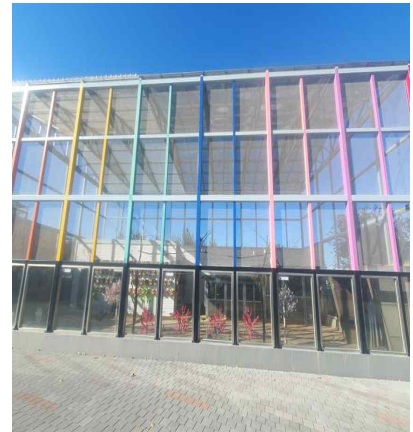

조류관 전경

향후계획(추진방향)

- **전시환경 개선**
 - 양질의 관람을 위한 전시환경 개선 지속 추진
- **시설물 정비**
 - 노후 시설물의 보수 정비를 통한 내구연한 증가 및 안정적 시설물 운영으로 방문객 만족도 향상

세계적 수준의 명품공원 도약

- 전면적인 공원 리뉴얼을 통해 안전하고 쾌적하며 심미성을 갖춘 여가·휴식공간 조성으로 주민 정주여건 획기적 개선 및 공간복지 실현
- 사계절 오션리조트를 중심으로 지방정원, 유기농복합서비스 지원단지, 친환경 활력센터와 연계, 왕피천권역의 체류형 관광거점 전환 도모

왕피천공원 리노베이션

- **사업목표:** 신속한 사업 추진, 공원 이용 불편 최소화
- **사업기간:** 2024. 12. ~ 2027. 12.
- **사업비:** 16,330백만원
(도비3,000 군비3,052 지방소멸기금5,950 기본지원사업2,278 기타 2,050)
- **추진과정**

2024. 12.	2025. 12.	2026. 1~4.	2026. 2~12.	2027. 1~12.
기본구상 완료	기본 및 실시설계 완료	1단계 착공 및 준공	2단계 착공 및 준공	3단계 착공 및 준공

- **내 용**
 - 왕피천공원 주요 공간 재구조화 및 특화공간 조성
 - 물결마당 : 물을 활용한 심미적 경관 연출, 이벤트 공간
 - 잔디마당 : 다양한 프로그램운영이 가능한 오픈스페이스
 - 놀이마당 : 조형적으로 우수한 시설구성과 특별한 공간 구성
 - 시그니처정원 : 왕피천공원을 상징하는 사계절 테마정원 조성



왕피천공원 리노베이션

향후계획(추진방향)

- 예산 확보 및 효율적 사업추진을 위한 단계별 계획 수립
- 관계부처 협의 등 행정절차를 신속히 이행하여 조기 착공 추진
※ 1단계(2025. 12. 착공), 2단계(2026. 2. 착공 예정)
- 기존시설의 이용을 고려한 공정관리를 방문객 불편 최소화
- 공사 품질과 안전을 철저히 점검하여 명품공원 목표 달성

안심(安心)공원, 품격있는 관람 환경 조성

선제적이고 체계적인 시설관리로 안전 확보, 완벽한 관람환경 조성으로 방문객에 최상의 경험 제공

왕피천공원 · 생태공원 · 망양공원 유지관리

- **사업목표:** 체계적인 환경과 시설관리로 최적의 관람환경 조성
- **사업기간:** 2026. 1. ~ 12.
- **사업비:** 200백만원(군비)
- **내 용**
 - 공원 조경관리(풀베기, 화단조성, 경관군락지 조성)
 - 전기, 통신, CCTV 등 관리시설 정비
 - 공원 내 각종 시설 보수 공사
 - 노후 시설 도색 등 정비
 - 경사로, 계단 등 안전사고 위험지역 사전 정비



공원 시설 유지관리

등기산 스카이워크 운영 및 시설정비

- **사업목표:** 관광객 안전 확보와 울진군 명소로서의 기능 강화
- **사업기간:** 2026. 1. ~ 12.
- **위 치:** 울진군 후포면 후포리 산 141-20
- **사업비:** 57백만원(군비)
- **내 용**
 - 지역 축제·관광 자원과 연계한 스카이워크 명소화
 - 포토존 및 미디어 아트 설치로 콘텐츠 다양화
 - 해안경관과 자연풍광 체험제공을 위한 망원경 3개소 설치
 - 시설 안전성 정기 검사 및 보수

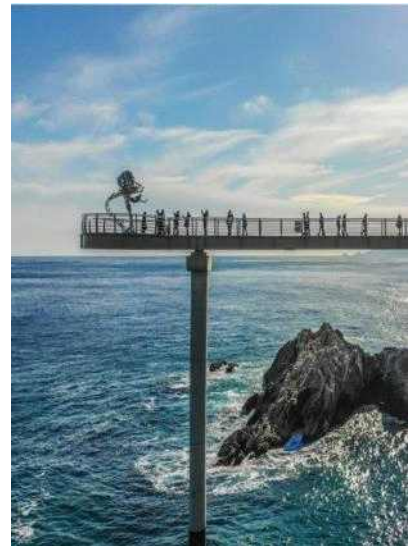

등기산 스카이워크

가족·연인과 함께하는 체험공간 운영

다양한 즐길거리와 볼거리를 통해 이용객의 수준 높은 욕구를 반영하고, 왕피천공원을 사계절 찾고 싶은 매력적인 명소로 조성 목표

왕피천 아름관 운영

- 사업목표: 계절별 특화프로그램운영으로 활용성 극대화
- 사업기간: 2026. 1. ~ 12.
- 사업비: 220백만원(군비)
- 내 용
 - 25. 12. 20.~ 26. 3. 2. 왕피천공원 빙상장 운영(73일간)
 - 빙상장 철거 후 인라인스케이트장 운영
 - 학교 등 기관단체의 적극적인 활용을 위한 홍보 및 제도개선
 - 자체 프로그램 개발 및 외부 행사 적극 유치



왕피천 아름관

물놀이형 수경시설 설치 및 운영

- 사업목표: 최고의 수질과 환경관리로 이용만족도 향상
- 사업기간: 2026. 5. ~ 10.
- 위 치: 왕피천공원 내 하늘바다광장, 하늘바다 놀이터
- 사업비: 20백만원(군비)
- 내 용
 - 물놀이형 수경시설 기준에 적합한 물공급 시스템 구축
 - 조형미와 이용성을 동시에 충족시키는 공간 조성
 - 이용기간 확대 : 기존 7~8월 -> 5~10월
 - > 방문객 이용 만족도 향상
 - 안전 및 운영요원을 배치하여 사고예방



하늘바다광장(가칭)

IV 통계자료 [2025. 12. 31. 기준]

□ 2025년 왕피천공원사업소 방문 인원 : 542,811명

- 관람시설 6개소 : 324,807명
- 등기산스카이워크 : 193,133명(무료시설)
- 시설대여 : 9,456명(문화관, 전통체험장, 야외공연장)
- 전통체험장 : 15,415명

(※참고: 2025년 목공예 5,893 도자기 5,245, 토염 4,277)

□ 왕피천공원 관람시설 운영현황

- 관람시설 (단위:명/천원)

구분	계		케이블카		아쿠아리움		과학체험관	
	인원	수입	인원	수입	인원	수입	인원	수입
2025	324,807	1,925,344	147,260	1,300,632	104,367	473,164	20,744	40,065
2024	278,332	1,576,517	108,600	988,435	85,577	416,731	22,361	45,109
2023	239,500	1,232,997	72,161	689,004	83,179	365,879	21,942	46,897

곤충여행관		안전체험관		어린이놀이시설	
인원	수입	인원	수입	인원	수입
18,350	43,281	12,372	34,083	21,714	34,119
16,987	39,938	12,529	39,473	32,278	46,831
16,238	44,099	11,931	36,009	34,049	51,109

- 시설대여 (단위:명/천원)

구분	계			문화관			전통체험장 떡거리마당			야외공연장		
	횟수	인원	수입	횟수	인원	수입	횟수	인원	수입	횟수	인원	수입
2025	44	9,456	2,712	30	5,086	1,946	9	3,590	236	5	780	530
2024	52	10,201	2,897	30	5,510	2,112	9	1,553	209	13	3,138	576
2023	39	9,560	1,500	22	4,760	862	9	2,510	278	8	2,290	360