

# 2026년 주요 업무계획

## (농 정 과)



**울진군**



# 보고순서

<b>I. 기본현황</b> .....	<b>1.</b>
<b>II. 2025년 주요성과</b> .....	<b>3.</b>
○ 농업경쟁력 제고를 위한 미래농업기반 구축 .....	3.
○ 고품질 쌀 생산 기반 조성 .....	4.
○ 논 활용(쌀 적정 생산) 소득작목 재배 추진 .....	5.
○ 축산 경쟁력 강화 및 깨끗한 축산환경 조성 .....	6.
○ 원예소득작물 발굴 육성 및 과수 생산기반 조성 .....	7.
○ 농산물 유통활성화 및 농가소득 창출 .....	8.
<b>III. 2026년 주요 업무 추진계획</b> .....	<b>9.</b>
○ 유기농산업복합서비스지원단지 조성 .....	9.
○ 마을 공동영농으로 울진농업대전환 추진 .....	11.
○ 청년농업인 영농정착 시스템 구축 .....	12.
○ 농촌 고령화 인력 부족 해소 및 고용 안정화 추진 .....	13.
○ 기후 위기(변화) 대응 친환경농업 기반 조성 .....	14.
○ 공동육묘장 설치·운영 지원사업 추진 .....	15.
○ 친환경인증 진입·전환 장려금 지원사업 추진 .....	16.
○ 지속가능한 고품질 축산기반 조성 및 대외 경쟁력 강화 .....	17.
○ 기후변화 대응 원예소득작물 육성 지원 .....	19.
○ 시설원예 현대화로 스마트농업 기반 조성 .....	20.
○ 농산물 유통활성화 및 농가소득 창출 .....	21.
○ 친환경 농산물 학교급식 지원 .....	22.
<b>IV. 통계자료</b> .....	<b>23.</b>

# I 기본현황

## 경쟁력 있는 울진형 산업기반 구축

## 농 정 과

### 부 서 목 표

농업대전환으로 농업에 미래를 ! 농촌에 희망을 !

#### □ 직원 정·현원

구분	합계	5급	6급	7급 이하	임기제	비 고
정원	19	1	5	13	-	
현원	17	1	6	10	-	공중방역수의사 1 공무직 1
증감	-	-	1	△3	-	

#### □ 분장사무

팀명	전략방향	주요업무	비고
농정기획팀 (팀장: 김형수)	<ul style="list-style-type: none"> <li>농업대전환 기반 구축</li> <li>청년농업인 지역정착 유도</li> </ul>	<ul style="list-style-type: none"> <li>유기농복합문화센터, 청년유기농사관학교 운영</li> <li>혁신농업타운, 농촌마을 공동소득발굴 지원</li> <li>청년경영실습임대농장, 이차보전 지원 등</li> </ul>	
친환경농업팀 (팀장: 김도영)	<ul style="list-style-type: none"> <li>지속 가능한 친환경농업 육성</li> <li>농촌 고용 인력 안정화 추진</li> </ul>	<ul style="list-style-type: none"> <li>소비자 수요 맞춤형 친환경농산물 생산 기반 조성</li> <li>고품질 쌀 생산 기반 조성</li> <li>논 타작물 재배 지원 및 쌀 적정 생산 추진</li> <li>안정적인 농촌인력 지원 시스템 구축</li> </ul>	
축산관리팀 (팀장: 이길수)	<ul style="list-style-type: none"> <li>고품질 축산기반 조성</li> <li>동물복지 및 성숙된 반려 문화 정착</li> </ul>	<ul style="list-style-type: none"> <li>우량 한우 생산기반 조성 및 안정적인 경영 기반 확충</li> <li>기후변화 대비 양봉산업 육성 및 중소가축 체계적 관리·지원</li> <li>가축전염병 방역체계 구축 및 유기동물 관리 강화</li> </ul>	
원예특작팀 (팀장: 황용희)	<ul style="list-style-type: none"> <li>돈되는 소득작목육성</li> <li>시설원예현대화 기반조성</li> </ul>	<ul style="list-style-type: none"> <li>채소 등 원예작물 및 지역특화작목 육성 등</li> <li>유기질비료 및 토양개량제 공급</li> <li>울진 고랭지 농업 경쟁력 제고</li> </ul>	
유통경영팀 (팀장: 이정환)	<ul style="list-style-type: none"> <li>맞춤형 유통시스템 구축</li> <li>건강한 친환경 무상 급식 지원</li> </ul>	<ul style="list-style-type: none"> <li>온라인 통합쇼핑 「울진몰」 운영 지원</li> <li>농산물 포장재 지원사업</li> <li>농산물 로컬푸드 및 직판행사 운영 지원 등</li> <li>학교급식 지원사업</li> </ul>	

## □ 2026년 예산 현황

(단위 : 백만원)

구분	2026년(A) (당초예산)	2025년(B) (당초예산)	증감(C) (A-B)	증감률(%) (C/B)×100
합 계	31,733	34,460	△2,727	△7.9
농정기획팀	6,345	9,765	△3,420	△36.1
친환경농업팀	7,514	6,124	1,390	22.6
축산관리팀	3,624	3,393	231	6.3
원예특작팀	10,687	11,779	△1,092	△9.2
유통경영팀	3,563	3,399	164	4.8

## □ 소관 시설 · 기관 · 위원회 현황

구분	시설 · 기관 · 위원회명	시설 · 기관 · 위원장		담당팀
		직	성명	
위원회	농어업농어촌및식품산업정책심의회	울진군수	손병복	농정기획팀
	학교급식지원 심의위원회	관광경제국장	김광욱	유통경영팀
	로컬푸드 육성 · 지원 위원회	부군수	구자희	유통경영팀
	농어업발전기금운용심의위원회	관광경제국장	김광욱	농정기획팀
기관	울진군 귀농귀촌연합회	회장	손동영	농정기획팀
	(사)울진친환경농산물인증원	원장	손동영	친환경농업팀
	(사)울진군 친환경농업협회	회장	황성기	친환경농업팀
	울진군 쌀전업농연합회	회장	이명창	친환경농업팀
	(사)전국한우협회 울진군지부	지부장	박기철	축산관리팀
	울진군 양봉 연구회	회장	정만교	축산관리팀
	(주)울진유통농업회사법인	대표	정만교	유통경영팀
	울진군생산자연협회	회장	김동파	유통경영팀
	울진로컬장터협의회	회장	이재욱	유통경영팀
시설	유기동물 보호센터	센터장	전태균	축산관리팀
	농산물 유통시설 현황(별첨)			유통경영팀

## II 2025년 주요 성과

경쟁력 있는 올진형 산업기반 구축

농정기획팀

### 농업경쟁력 제고를 위한 미래농업기반 구축

지역 친환경농산물 소비 촉진 및 미래 관광 거점이 될 유기농복합단지 조성  
남울진 농업인들의 다양한 영농자재 구매를 위한 편의시설 마련

#### 유기농산업복합서비스지원단지 조성사업

- **목 표:** 친환경농업에 대한 올바른 이해와 친환경농산물 소비촉진을 위한 교육 및 체험거리 조성
- **사업기간:** 2023. 2. ~ 2028. 12.(6년간)
- **위 치:** 근남면 수산리 135-10번지 일원
- **면 적:** 58,918㎡(건축면적 2,200㎡)
- **사 업 비:** 21,200백만원(국비 9,000, 도비 2,700, 군비 9,500)
- **추진과정**
  - 2025. 3. : 설계공모 시행(26.3.완료예정)
  - 2025. 12. : 관리운영 및 F&B용역 시행(완료)
  - 2026. 7. : 공사 착공(준공 예정:2028.3.)
- **내 용:** 유기농복합문화센터(농가맛집, 전시장, 카페 등), 소규모 친환경 김치공장, 유기농 실외 체험장 등



유기농복합문화센터 조감도, 김치공장 건물(리모델링)

#### 남울진농협 영농자재센터 건립사업

- **목 표:** 안정적인 농자재 공급을 통한 농가 편의 제공
- **사업기간:** 2025. 1. ~ 2026. 2.
- **위 치:** 평해읍 평해리 838번지 등 2필지
- **사 업 량:** 영농자재센터 532.96㎡, 진열대 등 내부시설 1식
- **사 업 비:** 1,670백만원 (군비 941, 자부담 729)
- **추진과정**
  - 2025. 4. : 설계완료
  - 2025. 5. : 보조금교부결정
  - 2025. 7. : 공사착공
  - 2026. 2. : 공사준공 및 영업개시



조감도, 공사 현장

#### 평가 및 보완사항

- 유기농복합단지 조성사업 : 2025년말까지 시행계획 승인을 위한 각종 용역 수행
- 남울진농협 영농자재센터 : 남울진 농업인들의 영농자재 구입을 위한 편의시설 확보

## 고품질 쌀 생산 기반 조성

- 농업생산성이 저하된 농지의 토양개량 지력증진으로 고품질 농산물 생산 도모
- 농작물의 연작피해와 병충해 면역력 증대를 통한 농가 소득 증대 기여

### 우량농지 조성 객토 지원사업

- **목 표:** 농작물 연작피해 및 병충해 예방을 통한 농가 소득 증대
- **사업량:** 84ha
- **사업비:** 1,073백만원(군비 751, 자부담 322)
- **지원조건**

구분	신청기준	기준단가	지원단가	비고
흙 운반·구입·적재비	6대/1,000m <sup>2</sup>	225,000원/대	1,350,000원	25톤
	14대/1,000m <sup>2</sup>	102,000원/대	1,428,000원	15톤

- **지원한도:** 면적 1,000m<sup>2</sup> ~ 10,000m<sup>2</sup> 이내
- **추진과정**
  - 2024. 12. : 사업계획 수립 및 사업 공고
  - 2025. 1. : 사업대상자 검토 및 선정, 읍면 예산 재배정
  - 2025. 1. ~ 11. : 사업 추진
  - 2025. 12. : 사업비 정산

※ **2026년 계획** : 105ha, 1,460백만원(군비 1,022, 자부담 438)



우량농지 조성 객토 추진

### 벼짚환원사업

- **목 표:** 토양유기물 함량 증대를 통한 지력증진으로 고품질 쌀 안정적 생산기반조성
- **사업기간:** 2026. 9. ~ 12.
- **사업대상:** 논 토양에 벼짚환원 실천 농가
- **사업량:** 610ha
- **사업비:** 305백만원(군비)
- **지원단가:** 500천원/ha(50원/m<sup>2</sup>)
- **추진과정**
  - 2025. 9. : 사업계획 수립 및 시달
  - 2025. 10. ~ 11. : 대상자 선정 및 이행점검 실시
  - 2025. 12. : 예산 재배정 및 보상금 지급



논에 벼짚 환원 실시

### 평가 및 보완사항

- 농지개량 및 벼짚환원을 통해 토양 유기물 함량을 높이고, 농업생산성 향상과 고품질 농산물 생산을 도모하여 지속가능한 농업기반 구축

## 논 활용(쌀 적정 생산) 소득작목 재배 추진

- 월송들 등 대규모 벼 재배단지 타작물 생산 유도를 통한 쌀 적정 생산 도모
- 벼 대신 다른 소득 작물 재배하여 쌀 과잉문제 대응 및 농가 소득 증대 기여

### 논 타작물 재배 지원사업

- **목 표:** 쌀 적정 생산으로 쌀값 하락 방지 및 벼 재배 농가 경영 안정
- **사업대상:** 관내 주소를 두고 농업경영체 등록을 한 농업인 또는 법인
- **사업량:** 167ha
- **사업비:** 247백만원(도비 50, 군비 197)
- **대상농지**
  - '23년 타작물 재배 → '24년 타작물 재배 → '25년 타작물 재배 농지
  - '23년 벼 재배 → '24년 타작물 재배 → '25년 타작물 재배 농지
  - '23년 벼 재배 → '24년 벼 재배 → '25년 타작물 재배 농지
- **지원단가:** 150만원/ha(150원/m<sup>2</sup>) / 휴경 75만원/ha(75원/m<sup>2</sup>)
- **추진과정**
  - 2025. 2. : 사업계획 수립 및 시달
  - 2025. 2. ~ 5. : 사업신청
  - 2025. 8. ~ 10. : 이행점검 실시
  - 2025. 11. ~ 12. : 사업량 확정 및 보상금 지급



논 타작물(콩) 재배 추진

### 전략작물직불제

- **목 표:** 이모작 재배를 통한 논 활용도 향상 및 직불금 지원으로 농가 경영비 경감
- **사업량:** 298ha
- **사업비:** 590백만원(국비)
- **지원단가**
  - 동계작물: 밀 100원/m<sup>2</sup>, 기타작물 50원/m<sup>2</sup>
  - 하계작물: 100~500원/m<sup>2</sup>(가류쌀두류 200, 조사료 500, 옥수수개 100)
- **추진과정**
  - 2025. 2. : 사업계획 공고
  - 2025. 2. ~ 5. : 사업신청
  - 2025. 6. ~ 9. : 이행점검 실시
  - 2025. 11. ~ 12. : 사업량 확정 및 보상금 지급



전략작물(밀) 재배 추진

### 평가 및 보완사항

- 쌀 적정 생산으로 쌀값 하락 방지 및 벼 재배농가 경영 안전 도모, 쌀 이외 소득 작물 재배로 농가 소득 증대 기여

## 축산 경쟁력 강화 및 깨끗한 축산환경 조성

- 지속적인 품종개량으로 고품질 우량 한우 생산기반을 조성하고 가축 전염병 선제적 대응으로 청정 축산환경 조성
- 기후변화에 대비한 양봉산업 육성 및 생산품 다변화로 농가소득 증대 도모

### 한우 품질고급화 및 청정 축산환경 조성

- **목 표:** 우량 한우 생산기반 조성 및 조사료 생산 확대로 농가 소득증대 및 안정적 경영기반 구축
- **사업량:** 11,000두
- **사업비:** 1,734백만원(국비 338, 도비 177, 군비 829, 자부담 390)
- **주요사업**
  - 한우 능력 개량사업: 4개 사업 / 459백만원
  - 조사료 생산기반 조성: 3개 사업 / 359백만원
  - 청정 축산환경 조성: 3개 사업 / 228백만원
  - 가축전염병 예방: 5개 사업 / 688백만원



미네랄블럭 구입, 조사료재배

### 기후변화 대비 양봉산업 육성 지원

- **목 표:** 기후변화에 대비한 양봉기자재 지원으로 양봉 농가 경영비 절감 및 대외 경쟁력 확보
- **사업량:** 21,350군(양봉 21,000, 토봉 350)
- **사업비:** 721백만원(국비 15, 도비 31, 군비 336, 자부담 339)
- **주요사업**
  - 양봉사료 및 기자재 지원: 16개 사업 / 668백만원
  - 토종벌 증보전 및 기자재 지원: 6개 사업 / 33백만원
  - 꿀벌 병해충 방제지원: 3종 / 20백만원



양봉 소초광 지원

### 평가 및 보완사항

- 각종 기자재 지원을 통한 농가 소득 안정과 한우 수정란 이식사업으로 고품질 우량한우 생산기반 구축
- 2025. 9월 기준 유기견 포획(228마리) 대비 입양(203마리), 입양률 89%로 경북도 내 입양률 1위 쾌거
- 최근 소비트렌드에 부합하는 벌집꿀 등 양봉산물 다양화 및 판로 다변화로 양봉농가 소득 증대

## 원예소득작물 발굴 육성 및 과수 생산기반 조성

- 원예작물 생산기반 조성에 필요한 시설·장비 지원으로 농업인 경쟁력 확보
- 기후변화에 대응한 대체과수(블루베리, 체리 등) 육성으로 농가소득 증대 및 과수 생산기반 조성

### 원예작물 시설하우스 지원 및 전략품목 육성

- **목 표:** 지역특화작목 발굴 육성으로 농업생산기반 조성
- **사 업 비:** 746백만원(도비 21, 군비 354, 자부담 371)
- **사업대상:** 사업별 해당 작물을 재배하는 농업(법)인
- **주요사업**
  - 시설하우스 설치 지원: 5ha / 166백만원
  - 시설원에 현대화: 32개소 / 163백만원
  - 이동식 저온저장고 설치: 25대 / 163백만원
  - 제조용 멀칭자재지원: 300개소 / 103백만원
  - 전략품목 육성 지원: 4개 품목 / 81ha / 151백만원



저온저장고, 제조용부직포

### 대체과수 생산시설·장비 현대화 지원

- **목 표**
  - 대체과수 생산시설 현대화로 과수 생산기반 조성
  - 과수 경영비 절감 및 품질 고급화로 과수 재배농가 소득 증대
- **사업대상:** 울진군 관내 과수 농가
- **사 업 비:** 151백만원 (도비 19, 군비 46, 자부담 86)
- **주요사업**
  - 미래과수 품목 다변화 지원: 3개사업 / 115백만원
  - 고품질 과수 유지 기술 지원: 2개사업 / 36백만원



대체과수품목 관수시설 지원

### 평가 및 보완사항

- 우리지역 특성에 적합한 전략품목을 발굴·육성하여 선택과 집중 지원으로 농가 소득 증대
- 기후변화로 인한 작물의 재배적지 북상으로 지속적인 대체작목 개발 필요

## 농산물 유통활성화 및 농가소득 창출

농산물 저온유통센터 구축으로 유통활성화 및 농산물의 유동적 시세 변화에 대응하고 농특산물 직거래 플랫폼 운영으로 농가소득 증대 도모

### 농산물 저온유통센터 구축

- 목 표: 농산물 시세 변화 대응 및 연중 출하로 농가소득 증대
- 사업기간: 2024. 7. ~ 2025. 2.
- 위 치: 근남면 수산리 330-82
- 사업량: 농산물 저온유통센터 구축 618.74m<sup>2</sup>
- 사업비: 2,150백만원(발전소득별회계 1,600, 군비 550)
- 운영현황: 건고추 30톤, 향암버 120톤, 감자 40톤 등 저장 중



농산물 저온유통센터

### 지역특산물 안정적인 판로 확보

- 목 표: 특산물의 안정적인 판로 확보로 지역경제 활성화 제고
- 판매장: 5개소(오프라인 4, 온라인 1)
- 사업비: 215백만원(군비)
  - 농특산물판매장 운영비: 115백만원
  - 온라인 통합쇼핑 「울진몰」 운영비: 100백만원
- 매출액: 1,137백만원(2025)
  - 버스터미널 농특산물판매장: 49백만원
  - 죽변해안스카이레일 농특산물판매장: 83백만원
  - 덕구온천 농특산물판매장: 28백만원
  - 왕피천케이블카 농특산물판매장: 180백만원
  - 온라인 통합쇼핑 「울진몰」: 797백만원



농특산물 판매장

### 평가 및 보완사항

- 저온저장시설을 활용해 매입한 각 농산물의 단가가 높게 형성되는 시기에 맞춰 판매 추진
- 농특산물 판매장 및 울진몰 내 신규 입점업체를 확보하여 고객 수요에 맞는 다양한 특산물 비치 및 홍보

### III 2026년 주요 업무 추진계획

경쟁력 있는 울진형 산업기반 구축

농정기획팀

## 유기농산업복합서비스지원단지 조성

왕피천 공원의 관광자원과 연계한 유기농 복합문화공간 조성으로  
1000만 관광객 유치 기반 마련

### 유기농복합문화센터 건립

- **목 표:** 친환경농산물을 활용한 다양한 먹거리와 휴식을 제공하는 유기농 복합문화공간 조성
- **사업기간:** 2025. 12. ~ 2027. 12.
- **위 치:** 근남면 수산리 135-10번지 일원
- **면 적:** 2,200㎡(3층)
- **사 업 비:** 9,893백만원(국비 4,946, 도비 1,484, 군비 3,463)
- **추진계획**
  - 2026. 2. : 실시설계 완료
  - 2026. 3. : 공사착공
  - 2027. 12. : 공사준공
- **내 용:** 농가맛집, 전시장, 라이스카페 및 키즈카페 등



유기농복합문화센터(농가맛집)

### 소규모 친환경 김치공장 건립

- **목 표:** 친환경농산물을 활용한 친환경 김치 제조로 경상북도 친환경 학교급식 공급체계 구축
- **사업기간:** 2026. 1. ~ 2026. 12.
- **위 치:** 근남면 수산리 339번지(친환경농산물유통센터)
- **사 업 량:** 김치공장 694.9㎡
- **사 업 비:** 2,000백만원(국비 1,000, 도비 300, 군비 700)
- **위탁운영:** (주)울진유통농업회사법인
- **추진계획**
  - 2026. 2. : 실시설계 완료
  - 2026. 3. : 공사착공
  - 2026. 10. : 공사준공
- **내 용:** 김치공장 리모델링 및 HACCP인증 추진



김치공장 시설장비, 제조

## 유기농 실외 체험장 조성

- 목 표: 논체험장, 블루베리과원 등을 활용한 교육 및 수확 체험장 조성
- 사업기간: 2026. 2. ~ 2026. 10.
- 위 치: 근남면 수산리 294-3번지 일원
- 면 적: 9,600㎡
- 사업비: 355백만원(국비 178, 도비 53, 군비 124)
- 추진계획
  - 2025. 12. : 실시설계 완료
  - 2026. 7. : 업체선정 및 공사착공(시행계획 승인 이후)
  - 2026. 10. : 공사준공
- 내 용 : 논체험장, 블루베리, 여름두릅, 수국 경관단지 조성
  - ※ 김치팜 등 : 청년농업인 경영실습임대농장으로 활용



블루베리, 경관 꽃단지

## 청년 유기농사관학교 운영(신규)

- 목 표: 친환경농업의 필요성과 품목별 친환경 재배기술을 체계적으로 배울 수 있는 교육과정 운영
- 과 정 명: 「친환경농업 전문가 양성과정」
- 운영기간: 2026.1. ~ 2026.12 .
- 모집대상: 경북도 내 거주 19세 이상~49세 이하인 청년(20명)
- 위탁(예정)기관: 경일대학교
- 운영방식: 경북 농민사관학교 교육과정으로 운영
- 소요예산: 약 65백만원(사관학교예산 35, 복합단지예산30)
- 추진계획
  - 2025. 9. : 경일대학교와 교육과정 개설·운영 협의
  - 2025. 10. : 경북 농민사관학교 교육과정 신청(선정완료)
  - 2025. 2. : 교육생 모집 (20명)
  - 2026. 3. : 교육생 선발 및 교육 운영

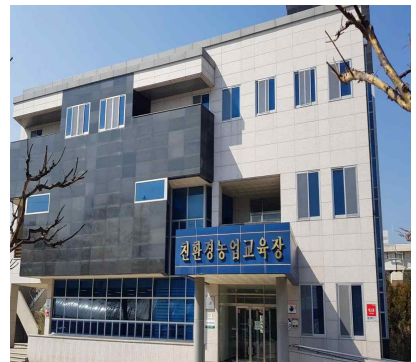

교육장 전경

## 향후계획(추진방향)

- 「친환경농업 전문가 양성 과정」 모집 홍보
- 유기농복합단지 시행계획 승인 요청(경상북도)

## 마을 공동영농으로 울진농업대전환 추진

기후변화와 농촌 고령화 위기 극복을 위해 마을단위 기계화 공동영농 및 농촌마을 공동소득 발굴·지원으로 획기적인 소득 창출 시스템 마련

### 혁신농업타운 조성사업

- 목 표: 마을 공동영농·이모작 재배로 소득증대 추진
- 사업기간: 2025. ~ 2029.(5년간)
- 연차별 계획 (단위: ha,백만원)

구 분	계	2025(선정)	2026(선정)	2027 이후
대상지역	5개소	기성지구	온정지구	근남면 등
면 적	150	30	40	80
사 업 비	2,000	400	500	1,100

- 내 용: 농기계 및 컨설팅 지원
- 의무사항: 경영일지 작성, 배당금지급등 공동영농 의무



콩 재배, 현장컨설팅

### 농촌마을 공동소득 발굴·지원사업

- 목 표: 마을단위 공동소득원 발굴로 자립형 마을 조성
- 사업기간: 2026. ~ 2030.(5년간)
- 지원단가: 개소당 50백만원 이내(군비)
- 지원대상: 마을회, 법인, 작목반 등
- 연차별 계획 (단위: 백만원)

구 분	계	기조성	2026	2027 이후
개소수	13개소	3개소	2개소	8개소
사 업 비	881	381	100	400

※ 기조성 : 왕피리(주지곶감), 외선미리·두천리(작약단지)

- 추진계획
  - 2026. 1. : 기본계획 시달
  - 2026. 2. : 사업 대상마을 선정
- 내 용: 마을 공동소득을 위한 생산, 가공, 체험시설 등



주지 곶감, 작약단지

### 향후계획(추진방향)

- 혁신농업타운 공모사업 보조금 교부결정 및 사업 추진, 공동영농 수행여부 점검
- 농촌마을 공동소득 발굴사업 수요조사

## 청년농업인 영농정착 시스템 구축

농촌에 정착을 희망하는 청년농업인들을 대상으로 초기 필요한 교육, 경영안정자금 지원으로 빠른 영농진입 및 안정적 정착 지원

### 청년농업인 경영실습 임대농장 운영(신규)

- **목 표:** 영농기반 및 경험이 부족한 청년에게 시설온실 운영 등 친환경농업 기술 습득 기회 제공
- **사업기간:** 2025. 9. ~ 2027. 9.
- **위 치:** 근남면 수산리 330-8번지 일원
- **면 적:** 9,312㎡(시설 2,712㎡, 노지 6,600㎡)
- **품 목:** 시설 딸기, 시설 토마토, 노지 고추 등
- **모집대상:** 19세 이상 ~ 49세 이하인 청년농업인
- **모집인원:** 4명(시설 온실 3, 노지 1)
- **임대기간:** 2년(추가 공모자 없을 시 1년씩 2회 연장)
- **추진계획**
  - 2025. 9. : 임차인 모집 및 시설 준공
  - 2025. 10.~12. : 작물식재(시설딸기, 시설토마토 등)
  - 2026. 1. : 시설관리 및 유지보수(계속)
- **사업내용:** 친환경농법을 적용한 품목별 재배기술 습득



시설딸기, 토마토 재배

### 청년농업인 정책자금 이차보전 지원(신규)

- **목 표:** 영농초기 소득이 불안정한 청년농업인들의 초기 이차 상환 부담 경감으로 안정적 정착지원
- **사업기간:** 2026. 1. ~ 2026. 12.
- **사업비:** 30백만원(군비), 연간 개인별 3백만원 한도
- **신청대상:** 정책자금 실행 대상자 중 49세 이하 청년농업인
- **대상자금:** 귀농 농업창업자금, 후계농업인 육성자금, 경상북도 농어촌진흥기금, 울진군 농어업발전기금
- **지원기간:** 매년 대상자를 선정, 정책자금 거치기간 동안 지원
- **사업내용:** 정책자금 대상자 선정 및 정책자금 실행한 청년 농업인에게 원금상환 이전 거치기간 내 납부한 이자의 50% 지원



청년농업인 간담회

### 향후계획

- 청년농업인 임대농장 입주자 대상 교육 및 유지보수, 친환경농업전문가 과정 연계 실습장으로 활용

## 농촌 고령화 인력 부족 해소 및 고용 안정화 추진

- 안정적 농촌인력 공급시스템 구축으로 농촌 일손 부족 해소
- 결혼이민자 가족 계절근로자 도입을 통한 적기 영농 추진

### 농촌인력증개(지원)센터 운영 지원

- **목 표:** 농촌인력증개(지원)센터 운영, 유휴인력 활용하여 농번기 안정적인 인력 지원 적기 영농 실현
- **사업기간:** 2026. 1. ~ 12.
- **참여인력:** 70명 / 수혜농가 1,809호(지원 771, 중개 1,038)
- **사업비:** 1,012백만원(국비 40, 도비 36, 군비 936)
- **추진계획**
  - 2025. 12. : 농촌인력 농가별 사전 수요조사 및 신청
  - 2026. 3. ~ 11. : 사업 추진
  - 2026. 12. : 사업비 정산
- **운영주체**
  - 농촌인력증개센터(남부권역) : 남울진농업협동조합
  - 농촌인력지원센터(북부권역) : 농협중앙회 울진군지부



농촌인력증개(지원)센터 운영

### 외국인 계절근로자 프로그램 도입

- **목 표:** 결혼이민자 가족의 계절근로자 도입을 통한 계절적 영농인력 부족 해소
- **사업기간:** 2026. 1. ~ 12.
- **사업량:** 14농가 28명
- **사업비:** 22백만원(군비) / 전담인력(베트남) 기간제 고용
- **추진계획**
  - 2025. 9. : 외국인 계절근로자 프로그램 수요조사
  - 2025. 10. : 계절근로자 신청농가 현장 점검 및 대상 농가 선정
  - 2025. 11. : 계절근로자 도입의향서 제출(군→법무부)
  - 2025. 12. : 배정심의 후 결과 통보(법무부→군)
  - 2026. 1. ~ 2. : 계절근로자 사증 발급 및 사전 교육
  - 2026. 3. : 계절근로 실시



의무 교육 및 농작업 (벼육묘)

### 향후계획(추진방향)

- 농작업 인력 수급 현황 사전 조사·분석을 통해 작기별·작목별 맞춤형 인력 배치 추진
- 농촌인력증개(지원)센터 운영 및 외국인 계절근로자 프로그램 연계 농촌 인력 부족 해소 고용 안정화

## 기후 위기(변화) 대응 친환경농업 기반 조성

농업환경 변화에 적극적으로 대처하고 소비자에게 신뢰받는 안전한 고품질 친환경 농산물 생산·유통기반 조성으로 농가 소득 증대 도모

### 친환경농자재 공급 등 생산 기반 조성 사업

- 목 표: 화학비료 및 잔류농약 감소에 따른 지속 가능한 친환경농업 실천
- 사업기간: 2026. 1. ~ 12.
- 사업량: 500ha(친환경 인증 면적)
- 사업비: 2,519백만원(도비 35, 군비 1,814, 자부담 670)
- 사업종류
  - 친환경농자재 지원 : 4종 / 1,986백만원
  - 벼 육묘장 설치 및 개보수 지원 : 3개소 / 49백만원
  - 벼 건조저장시설 개보수 지원 : 1개소 / 184백만원
  - 소규모 벼 재배농가 모 지원 : 150,000상자 / 300백만원
- 추진계획
  - 2026. 1. : 사업계획 수립 및 시달
  - 2026. 2. : 대상자 선정 및 교부결정
  - 2026. 2. ~ 11. : 사업 추진
  - 2026. 12. : 사업비 정산



친환경 농자재 공급 지원 등

### 향후계획(추진방향)

- 친환경농자재 등 공급을 통한 생산 기반 조성으로 농업의 지속가능성 향상
- 고품질·안전한 농산물 생산·유통기반을 확립하여 소득 증대 및 국민 먹거리 안전 보장 기여

## 공동육묘장 설치·운영 지원사업 추진

공동육묘장 운영으로 농업 생산성과 소득을 높이고, 노동력 절감과 농업기술보급, 생산-유통-소비 선순환구조 구축하여 농업 경쟁력 강화

### 공동육묘장 설치·운영 지원사업(신규)

- 목 표: 공동육묘장 설치·운영(벼, 고추, 배추, 양파 등 육묘생산)
- 사업기간: 2025. 9. ~ 2026. 4.
- 위 치: 울진군 울진읍 호월리 77-8등 3필지 / 9,194㎡(2,781평)
- 사업량: 3연동 온실형 비닐 하우스 [2,080㎡(630평)]
  - 육묘장 960㎡ 경화장 640㎡ 작업장 480㎡
- 사업비: 1,167백만원(군비 700(60%), 자부담 467(40%))
- 사업대상: 울진농업협동조합
- 추진계획
  - 2025. 9. : 사업계획 수립 및 시달
  - 2025. 10. : 실시설계 및 보조금 교부결정
  - 2025. 11. : 공사 계약 및 착공
  - 2026. 2. : 시설물 준공
  - 2026. 3. : 사업비 정산
  - 2026. 4. : 공동육묘장 운영



공동육묘장 설치·운영

### 향후계획(추진방향)

- 농업인 고령화 및 노동력 부족 노동부담 경감 효율적인 농업 활동 지원
- 농업생산성 향상을 위한 육묘의 품질 균일화 작물 생산성 증대
- 환경 친화형 고품질 모종생산 경쟁력확보 및 지속 가능한 농업 발전 도모

## 친환경인증 진입·전환 장려금 지원사업 추진

친환경농업 실천 희망 농업인의 인증 신규진입과 전환을 유도, 초기 비용 부담 완화 및 지속 가능한 친환경농업 실현 기여

### 친환경인증 진입·전환 장려금 지원사업(신규)

- **목 표:** 친환경인증 전환 비용 지원으로 초기 농가 경영비 경감 및 친환경인증 면적(농가) 확대
- **사업기간:** 2026. 1. ~ 12.
- **사업량:** 500ha(신규 50, 기존 450)
- **사업비:** 50백만원(균비)
- **사업대상:** 친환경인증을 받고 인증기준일까지 인증이 유효한 농가  
※ 친환경인증 기준일 : 2026. 10. 31.
- **지원조건**

(단위: 원/m<sup>2</sup>)

단계별 지원 체계		지원단가	비 고
신규 진입 농가	GAP 인증 또는 관행 농가 → 무농약 최초 인증	150	신규 인증 필지 기준
1단계 전환 농가	무농약 인증 → 유기 전환	120	
유기 인증 농가	유기 전환 → 유기 인증, 유기인증 지속 농가	120	전환 2~3년차 포함

#### ○ 추진계획

- 2026. 2. : 사업계획 수립 및 시달
- 2026. 3. : 사업신청
- 2026. 4. ~ 10. : 이행점검 실시
- 2026. 11. : 사업량 확정 및 보상금 지급



친환경인증 진입·전환 추진

### 향후계획(추진방향)

- 농산물 브랜드 가치 상승을 통한 소비자 신뢰 확보 및 안정적 판로 확대
- 생태계 보전과 저탄소 실천을 통한 지속가능한 농업구조 전환 및 연계 정책사업과 시너지

## 지속가능한 고품질 축산기반 조성 및 대외 경쟁력 강화

- 한우 개량 및 품질고급화를 통해 농가소득을 증대하고 도축운송료 및 조사료 생산지원으로 농가 경영비 절감 도모
- 유기동물보호센터의 효율적인 관리·운영으로 증가하는 유기동물의 체계적 관리와 성숙된 반려문화 조기 정착

### 고품질 우량한우 생산기반 조성

- **목 표:** 한우 개량, 우량형질 선발을 통한 고품질 한우 생산기반 조성으로 사육규모 대비 최대 수익 창출
- **사 업 량:** 11,000두 / 280ha
- **사 업 비:** 1,135백만원(국비 63, 도비 62, 군비 581, 자부담 429)
- **주요사업**
  - 수정란 이식 지원: 120두 / 78백만원
  - 한우 품질 고급화: 5개 사업 / 11,100두 / 400백만원
  - 축산 기자재 지원: 7개 사업 / 419백만원
  - 조사료 생산 지원: 280ha / 238백만원



수정란 이식, 조사료 재배

### 한우 도축 운송수수료 지원(신규)

- **목 표:** 지리적 여건으로 인근 시군보다 높게 형성된 수수료를 일부 지원하여 한우농가 경영비 절감 도모
- **사 업 량:** 3,000두
- **사 업 비:** 450백만원(군비 180, 자부담 270)
- **지원기준:** 150천원/두(보조 40%, 자부담 60%)
- **지원한도:** 농가당 20두/년
- **추진계획**



도축 운송수수료 지원

2026. 1.	2026. 2. ~ 11.	2026. 12.
사업계획 수립	대상자 선정 및 사업추진	평가 및 정산

## 임대용 토종별 생산기반 조성

- 목 표: 기존 양봉소득 외 수정별 생산·임대를 통한 소득구조 다변화 및 소득증대 도모
- 사 업 비: 154백만원(도비 3, 군비 89, 자부담 62)
- 추진주체: 울진군 한봉연구회
- 추진계획
  - 2026. 4. ~ 10.: 임대용 수정별 생산
    - 종 보 전 지원: 120군 / 48백만원
      - ☞ 수정별 증식: 5배(100군 ⇒ 500군)
    - 별 산업 육성기자재 지원: 5종 / 106백만원
  - 2026. 11. ~ 2027. 4.: 시설원예 수정용 별 임대사업 추진
    - 임대수량: 500군 정도(점진적 확대)
    - 임대지역: 논산시 / 딸기
    - 임 대 료: 200천원 / 군(예상소득: 100백만원 정도)



토종별 종보전 지원



원예작물 수정별 입식

## 동물복지 증진 및 성숙된 반려문화 정착

- 목 표: 유기·유실동물의 체계적 관리로 유기동물 입양률을 제고하고 성숙된 반려문화 조기 정착 유도
- ※ 처리현황: 382두/3년 평균(포획 212두, 입양 170두)
- 위 치: 울진군 유기동물보호센터
- 사 업 비: 419백만원(국비 22, 도비 38, 군비 359)
- 주요사업
  - 유기동물보호센터 운영: 1개소 / 306백만원
  - 유기동물 예방사업: 4개 사업 / 550두 / 113백만원
    - 마당개 동물등록 지원 / 실외 사육견 중성화 수술 지원 / 길고양이 중성화 수술 지원 / 유기동물입양비 지원



유기동물보호센터

## 향후계획(추진방향)

- 우량 한우 및 형질 우수개체 선발 등 지속적인 개량을 통한 고품질 한우 생산기반 조성
- 기후변화에 대비한 양봉산업 육성과 시설원예작물 수정별 임대확대를 통한 농가소득 증대 도모
- 가축전염병 선제적 대응체계 구축으로 청정 축산기반 조성 및 농가 경영손실 최소화
- 유기·유실 동물 발생 예방 및 체계적 보호관리를 통한 동물복지 수준 향상과 성숙한 반려문화 정착

## 기후변화 대응 원예소득작물 육성 지원

- 가뭄, 폭염, 한파 등 이상기후 문제에 선제적으로 대응하여 농업인의 노동환경 개선
- 울진 지역여건에 맞는 전략작물을 발굴 육성하여 농가 소득 증대

### 원예작물 재해예방 대책 추진

- 목 표
  - 빈번하는 이상고온현상에 따른 농가 일사병 예방과 고령농, 여성농업인 작업능률 극대화
  - 다각적인 관수시설 지원 확대로 극심한 동해안 가뭄대책 추진
- 사업비: 245백만원(도비 12, 군비 148, 자부담 85)
- 주요사업
  - 발작물 관수시설 지원: 80개소 / 185백만원
  - 고추 수확 편의장비 지원: 300대 / 60백만원



고추 수확 편의장비

### 울진 고랭지 농업 경쟁력 제고

- 목 표
  - 안정적인 판로 확보에 따른 재배면적 확대 지원
  - 2기작 연작 피해 지원으로 고랭지채소 품질 고급화
- 사업비: 80백만원(군비 40, 자부담 40)
  - 당귀작목반 종근 지원: 5ha / 20백만원
  - 고랭지채소 병해충방제 지원: 30ha / 60백만원(2기작)
- 사업내용
  - 당귀 재배 농가에 종근 구입비 지원(5,000본/10a)
  - 고랭지 채소 재배농가에 병해충 약제 지원(뿌리혹병 살균제 등)



당귀 재배지

### 향후계획(추진방향)

- 연중 계속되는 동해안의 심각한 가뭄 해결을 위해 관련 예산 증대로 지원 농가수 확대 필요
- 고랭지 채소 재배에 유리한 우리지역의 여건을 적극 활용한 전략작물의 지속적인 지원 증대

## 시설원에 현대화로 스마트농업 기반 조성

- 농업여건이 불리한 우리지역의 지역비교우위작목 육성으로 농가 소득 증대
- 농촌인력 고령화에 따른 노동력 부족 해결을 위해 과수 생력화 장비 지원으로 생산비 절감과 고품질 과실 생산 도모

### 지역비교우위작목 육성 및 원예시설 현대화

- 목 표
  - 지역 여건에 적합한 전략작물의 안정적 생산 기반 조성
  - 기후변화에 대응한 시설원에 기반 확충
- 사업비: 339백만원(군비 179, 자부담 160)
- 주요사업
  - 감자작목반 지원: 30ha / 50백만원(전용비료 및 약제)
  - 양파작목반 지원: 35ha / 70백만원(종자 및 비료)
  - 시설하우스 설치: 3,960㎡ / 99백만원
  - 시설원에 현대화사업: 40개소 / 120백만원

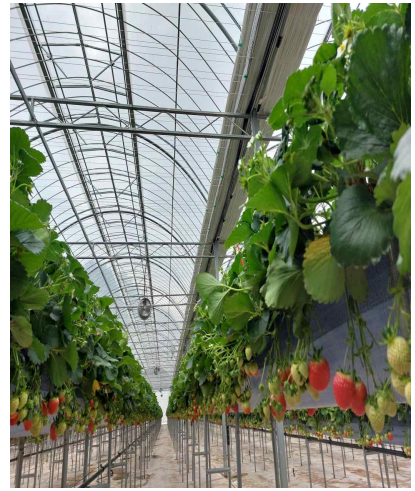

시설하우스 설치

### 고품질 과수 생산기반 조성

- 목 표
  - 재배시설 현대화로 과실 생산기반 구축
  - 과수 생산비 절감 및 품질제고로 시장 경쟁력 강화
- 사업대상: 울진군 관내 과수 농가
- 사업비: 246백만원 (도비 37, 군비 86, 자부담 123)
- 주요사업
  - 대체과수품목 육성 지원: 38백만원
  - 과수생력화 장비 지원: 2대, 32백만원
  - 농가형 저온저장고 설치 지원: 2개소, 94백만원
  - 과수 품질제고 지원: 24동/10㎡, 7백만원
  - 경북형 평면 사과원조성사업 지원: 0.6ha, 72백만원
  - 과수분야 저온피해 경감제 지원 : 10ha, 3백만원

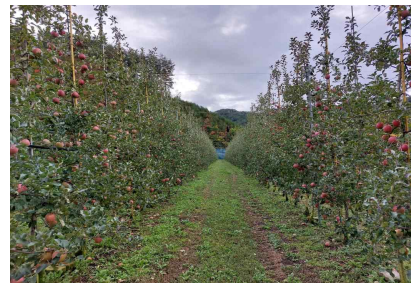

사과, 복숭아 재배

### 향후계획(추진방향)

- 기후에 상관없는 안정적인 고품질 작물의 연중생산 및 원예농가 소득증대를 위해 시설원에 현대화사업 확대와 과수 생력화 장비·시설 지속적인 지원 증대 필요

## 농산물 유통활성화 및 농가소득 창출

지역농산물의 유통 활성화 및 농가소득을 높이기 위해 저온저장고를 활용한 지역농산물 유통 추진, 온라인 쇼핑몰 운영 등 다각도 지원

### 저온저장고를 활용한 지역농산물 유통 체계 확립

○ 목 표

- 저온저장고를 활용한 지역농산물 부가가치 제고
- 농산물 홍수 출하에 대응한 장기저장으로 안정적인 유통체계 확립

○ 운영주체: (주)울진유통농업회사법인

○ 시설현황: 1,651㎡(500평)/4동

○ 사업량: 1,685톤(친환경 1,015톤, 일반 670톤)

- 친환경농산물: 양파 300톤, 감자 100톤, 무 200톤 등
  - 주출하처: 경북광역급식센터, 서울급식, 아이쿱생협 등
- 일반농산물: 배추 250톤, 무 50톤, 양파 80톤, 감자 30톤 등
  - 주출하처: 해뜰종합식품, 하나로마트, 공판장 등

○ 내 용

- 계약재배 품목 확대(양배추, 배추, 무, 옥수수 등)
- 가공제품 개발로 상품 다변화(고춧가루, 김치, 건고사리 등)

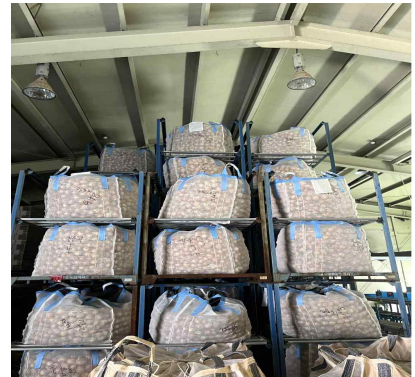

저온저장고

### 온라인 통합쇼핑 「울진몰」 판매 확대

○ 목 표: 쇼핑몰 운영을 통한 지역특산품 홍보 및 판매

○ 위탁기관: (재)농식품유통교육진흥원

○ 사업비: 100백만원(예상 매출액: 800백만원)

○ 내 용: 프로모션 행사 및 제휴물 홍보로 농가소득 증대

- 행사시기: 연중(명절, 가정의 달 확대 운영)
- 프로모션 행사 추진: 28회/연
- 제휴물 홍보: 우체국, 11번가, 쿠팡 등 11개 채널



온라인 통합쇼핑 「울진몰」

### 향후계획(추진방향)

- 계약재배 품목 확대(양배추, 배추, 무 등)
- 가공업체 및 중소형 마트 등 신규 유통업체 발굴을 통한 안정적인 판매망 구축
- 모바일 접근성 증대, 보안강화 및 결제편의 증대 등 「울진몰」 시스템 개선

## 친환경 농산물 학교급식 지원

- 학생들의 건강증진을 위해 안전하고 질 높은 급식을 제공하며, 지역 친환경 식재료를 활용하여 지속가능한 급식체계 구축
- 급식 안전관리를 강화하여 신뢰할 수 있는 학교급식 환경 조성

### 친환경 및 무상 학교급식 지원

- 목 표: 지역의 우수하고 안전한 농축산물 공급으로 고품질 급식 실현
- 지원대상: 25개교 3,712명
- 사 업 비: 2,251백만원(국 15, 도 271, 군 1,965)
  - 무상급식(유,초,중,고): 764백만원(도 141, 군 623)
  - 우유급식: 252백만원(군 252)
  - 친환경 학교급식: 628백만원(도 126, 군 502)
  - 우수농산물 급식: 578백만원(군 578)
    - 우수농산물 지원품목: 10종(생토미, 유기농고춧가루 등)
  - 어린이 과일간식: 29백만원(국 15, 도 4, 군 10)
- 지원방법: 친환경학교급식지원센터(농,축산물)를 통한 현물 지원



학교급식

### 지역 출하 농산물 안전성검사 추진

- 사업목표: 잔류농약검사로 안심하고 먹을 수 있는 지역농산물 제공
- 위 치: 울진군 일원
- 사 업 량: 400점(신선채소류 등)
- 사 업 비: 80백만원(군비)
- 검사기관: (재)환동해산업연구원
- 내 용: 로컬푸드직매장 및 학교급식 출하농산물에 대한 잔류농약 분석용 시료 수거 및 안전성검사 실시

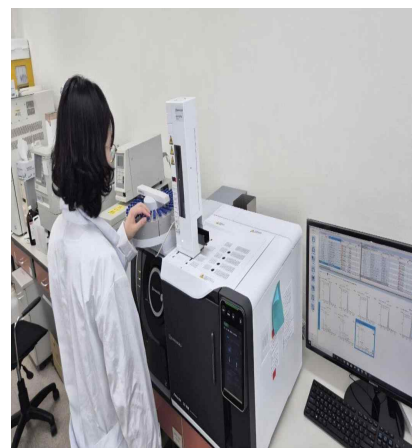

안전성검사

### 향후계획(추진방향)

- 안전성검사 추진으로 신뢰할 수 있는 학교급식 환경 조성(26. 12.까지)
  - 지역농산물이 안정적으로 소비될 수 있도록 지원·관리

## IV 통계자료

### ○ 농가인구 및 경지규모

(단위: 호, ha)

농가인구		경지(식부)면적				비고
가구수	인구수	계	답	전	기타	
5,750	8,920	4,499	2,100	1,879	520	기타: 과수원 등

### ○ 작목별 재배현황

(단위: ha)

구분	계	벼	감자	양파	고추	채소류	산채	과수	두류	기타
면적	4,499	2,100	46	15	248	196	166	200	208	1,320

### ○ 시설하우스 현황

(단위: 호,동)

작목명	계	딸기	과수	채소류	고추
농가수	495	11	10	193	281
동	1,113	37	23	438	615

### ○ 가축사육현황

(단위: 호,두,수,군)

한우		돼지		닭		꿀벌		기타(염소,사슴)	
농가	두	농가	두	농가	수	농가	군	농가	두
336	10,107	2	6,777	412	9,279	192	22,391	80	1,605

### ○ 주요 농기계 보유현황

(단위: 대)

기계명	계	트랙터	경운기	이앙기	콤바인	관리기	건조기	
							곡물	일반
수 량	8,143	1,121	2,683	794	358	1,828	378	981

○ 주요 유통시설 현황

(단위: m<sup>2</sup>)

시 설 명		위 치	면적	비고(준공)
농특산물 홍보판매장	죽변해안 스카이라일	죽변면 죽변중앙로 235-12	30.2	2021년
	울진버스터미널	울진읍 울진중앙로 18	28	2016년(임차)
	덕구온천	북면 덕구온천로 924	60	2004년
	왕피천케이블카	근남면 왕피천공원길 1	30	2020년
친환경 유통시설	소계		3,740.42	
	선별장	근남면 수산리 339(B동)	694.89	2008년
		근남면 수산리 330-4(C동)	550.51	2021년
	소분장	근남면 수산리 331-1	361.68	2014년
	급식지원센터	근남면 수산리 330-4(B동)	396.07	2021년
	식자재보관시설	근남면 수산리 330-4(C동)	85.8	2016년
	저온저장고	근남면 수산리 330-82(나동)	750.49	2020년
		근남면 수산리 330-82(다동)	282.24	2023년
	저온유통센터	근남면 수산리 330-82(라동)	618.74	2025년

○ (주)울진유통농업회사법인 현황

－ 자본금 및 주주

(단위: 백만원, 명)

설립일	자본금	주주수	인원수	소재지	비고
2009. 4. 13.	1,500	643	직원 : 10 임원 : 7	근남면 울진북로 234-17	

• 자본금 : 군 700(46.67%), 생산자 단체 394(26.27%), 농어업인 406(27.06%)

－ 임원현황

대표이사	이사	감사	비고
1명	4명	2명	임기: 2024. 3. 22.~2027. 3. 31. (대표이사: 2024. 7. 1.~2027. 3. 31.)
정만교	황재길, 황재규 강성철, 김창원	박금용 김대균	

－ 직원현황

(’25. 12. 현재)

구분	총인원			유통사업팀			급식팀			경영지원팀		
	계	팀장	직원	계	팀장	직원	계	팀장	직원	계	팀장	직원
계	10	4	6	5	2	3	3	1	2	2	1	1
남	6	3	3	3	1	2	2	1	1	1	1	0
여	4	1	3	2	1	1	1	-	1	1	-	1

－ 결산현황

(단위: 백만원)

연도	매출액	매출원가	매출이익	판매 및 관리비	영업외수익	손익
2025	9,091	7,773	1,318	1,584	299	33
2024	8,734	7,611	1,123	1,614	493	2
2023	6,178	5,162	1,016	1,248	303	71
2022	5,071	4,136	935	906	154	183

※ 2025년 외부감사 전 결산기준(2025. 12. 31. 기준)